

TRIBUNALE ORDINARIO DI TORINO
SEZIONE SESTA CIVILE E CONCURSUALE

LIQUIDAZIONE GIUDIZIALE n° 171/2025: [REDACTED]

Giudice Delegato: Presidente Dott. Enrico ASTUNI

Curatore: Dott. Massimo MAERO

VERBALE D'INVENTARIO
(ART. 195 CCII)

PRESSO L'UNITA' LOCALE DI MONCALIERI VIA VITTIME DEL VAJONT N. 3/1

Il giorno 09/07/2025 alle ore 10:00 circa, il Curatore Dott. Massimo Maero, unitamente alla collaboratrice di studio Dott.ssa Luisa Nadile, è giunto in Moncalieri (To), Via Vittime del Vajont n. 3, per le operazioni di inventario ai sensi dell'articolo 195 CCII dei beni della Società ivi presenti. E' presente il [REDACTED] della società posta in liquidazione giudiziale [REDACTED]

Si procede quindi all'inventario dei beni di seguito elencati e sommariamente descritti, di cui viene prodotta sommaria documentazione fotografica.

N.	DESCRIZIONE	Q.TA'
<u>AUTOMEZZI E AUTOCARRI</u>		
1	furgone RENAULT TRAFIC di colore bianco mod. comm. RENAULT L FAR9M MH1000600A10 targato [REDACTED] Telaio VF1FL000360327260, registrato all'A.C.I. come autocarro data immatr. 12/07/2018, KW 92,00, alimentazione a gasolio, km 59182 rilevati allo strumento in data 26/06/2025	1
2	autovettura FIAT 500L di colore nero con tettuccio bianco, modello comm. FIAT 199NYN1BLE0A targato [REDACTED] Telaio ZFA19900005410736, registrato all'A.C.I. come autocarro data immatr. 31/07/2017, KW 88,00, alimentazione a gasolio, km 121.985 rilevati allo strumento in data 26/06/2025, lievi graffi alla carrozzeria e danni al paraurti anteriore sinistro, selleria interna macchiata	1

3	autovettura FIAT 500L mod. comm. FIAT 199NYD1BLCO targato [REDACTED] Telaio ZFA19900005278394, registrato all'A.C.I. come autocarro data immatr. 10/12/2015, KW 77,00, alimentazione a gasolio, km 192.645 rilevati allo strumento in data 26/06/2025, lievi graffi alla carrozzeria e danni alla fiancata destra, selleria interna macchiata	1
<u>ATTREZZATURE, MACHINARI E ARREDI AREA DI PRODUZIONE</u>		
<u>PRIMA AREA DI PRODUZIONE</u>		
4	scala metallica	1
5	banco da lavoro su ruote e cassone in plastica vuoto	1
6	banchi da lavoro completi di cassetto e luce (di cui n. 4 con saldatore ad aria calda)	8
7	avvitatore	1
8	scaffale basso in metallo a due ripiani	1
9	aspiratore DELFIN mod. MTL202DS-009 s.n. 160777887	1
10	ferro da stiro professionale FARINELLI e vaporella	1
11	armadi alti in metallo a due ante scorrevoli	2
12	trapano e avvitatore	1
13	lotto di punti metallici senza valore	1
14	banco da lavoro in metallo con due ripiani inferiori	1
15	cassettiera per attrezzi BETA EASY	1
16	ventilatore VORTICE di dubbio funzionamento da smaltire	1
17	lotto di cartoncino da cartamodello (circa 50 kg) da smaltire	1
18	carrello reggia completo di Reggiatrice combinata in plastica Transpak BOSCH	1
19	banchi da lavoro completi di macchine da cucire principalmente Durkopp Adler 867 classic M-type, così identificate: <ul style="list-style-type: none"> - DURKOPP ADLER AG tipo 0867 990003 s.n. 867314305 - DURKOPP ADLER AG tipo 0867 990018 s.n. 867325229 - DURKOPP ADLER AG tipo 0867 990007 s.n. 867953491 - DURKOPP ADLER AG tipo 0867 990001 s.n. 868446427 - DURKOPP ADLER AG tipo 0767 990022 s.n. 767976302 - DURKOPP ADLER AG tipo 0867 990014 s.n. 867203066 - DURKOPP ADLER AG tipo 0867 990001 s.n. 867975030 - DURKOPP ADLER AG tipo 0269 990003 s.n. 0269861586 - DURKOPP ADLER AG tipo 0867 990007 s.n. 867953496 - DURKOPP ADLER AG tipo 0867 990007 s.n. 867953497 	12

	- DURKOPP ADLER AG tipo 0867 990018 s.n. 867210478	
	- DURKOPP ADLER AG tipo 0867 990018 s.n. 867977568	
20	banco da lavoro completo di taglia e cuci GLOBAL SELECTION OV-634-240 s.n. 11005309	1
21	sedie per banchi da lavoro	3
22	scaffale basso in metallo a due ripiani	1
23	armadi alti in metallo a due ante scorrevoli	3
24	scaffale alto in tondino metallico a cinque ripiani	2
25	lotto di vario filato in rocchette contenuto all'interno degli armadi	1
26	scaffale in metallo a quattro ripiani	3
27	spaccatrice/spaccapelle CAMOGA mod. C520 matr. 52L4148 anno di costr. 2018	1
28	banco di lavoro piccolo	1
29	banco di lavoro piccolo su ruote con ripiano laterale	1
30	pressa adesivatrice OSHIMA mod. OP 450-GS anno di costr. 2018 s.n. 8584	1
31	multitaglio automatica elettronica OMAC 955 FC ID PLC matr. 1901098 anno 2019	1
32	scaffale alto in tondino metallico a cinque ripiani	1
33	timbratrice pneumatica OMAC mod. 994 PNT matr. 1901097 anno di costr. 2019	1
34	cassoni in plastica (n. 2) e carrello (n. 1)	3
	<u>All'interno dei BOX</u> [REDACTED]	
35	lotto di pareti componibili autoportanti realizzate con pannelli in policarbonato e struttura in telaio metallico, montate per realizzare n. 2 box, ciascuno dotato di una porta di ingresso, marchiate [REDACTED]	1
36	bancone piccolo in metallo di colore blu	1
37	cassone in plastica	4
38	lotto di vario materiale da smaltire principalmente gommapiuma, cartone, cartoncino cartamodelli, componenti di sedili	1
39	armadio a otto ante in metallo	2
40	lotto di veltro contenuto nell'armadio da smaltire	1
41	tavolo grande di colore blu	1
42	lotto di arredi senza valore commerciale tra cui due sedie, una poltrona imbottita, uno sgabello alto, un ventilatore, una sedia da ufficio su ruote	1
43	bancone su ruote	1
44	cavalletti in metallo	3

<u>AREA SOPPALCO</u>		
45	cassone in plastica	1
46	scaffale componibile in metallo	1
47	stender/carrelli per pellami di varia tipologia	9
48	bancone grande	2
49	taglia pellami	1
50	armadio a due ante in metallo di colore blu	1
51	armadio a otto ante in metallo	2
52	bancone in metallo di colore blu con ripiano inferiore	1
<u>SECONDA AREA DI PRODUZIONE</u>		
53	bancone piccolo	1
54	lotto di vario materiale da smaltire principalmente cartone, sedili auto,	1
55	carrello piccolo	1
56	cavalletti e scrivanie utilizzate come banco da lavoro	2
57	taglierina orizzontale da imballo	1
58	scaffali in metallo componibile, di cui uno a due campate	2
59	Scala in legno	1
60	transpallet di colore rosso	2
61	lotto di sedili M-ERO (su tre bancali)	1
62	lotto di cartone senza marchiatura	1
63	miscelatore FOX mod. F78-140	1
64	banconi in metallo di colore blu	2
65	cassettiera a tre cassetti	2
66	armadi di sicurezza per vernici e solventi, in metallo verniciati di colore giallo	3
67	lotto di varie latte/taniche di solvente, primer, benzina contenuto all'interno degli armadi di colore giallo, materiale da smaltire	1
68	mobile in metallo senza valore commerciale	1
69	kit ripara plastiche BETA 1368	1
70	cassettiere a muro contenenti varia minuteria	2
71	armadio a due ante scorrevoli in metallo di colore blu	1
72	scaffale in laminato bianco senza valore commerciale	1
73	scaffale componibile in metallo a due campate	1
74	cavalletti bassi in metallo	5
75	scaffale alto in tondino metallico a sei ripiani	1

76	scaffali in metallo a cinque e quattro ripiani, di cui uno a due campate	2
77	banco per verniciatura completo di ROSAUTO per pulizia pistola	1
78	banco per verniciatura SAREMA	1
79	sistema di scaffalatura pesante componibile con spalle e ripiani portapallet	1
80	compressore ALMIG F-DRIVE 22 con essicatore frigorifero mod. ALM-RD 325 e serbatoio, ore lavoro dichiarate al 31/01/2025 circa 4000	1
81	lotto di varie attrezzature obsolete da rottamare	1
82	compressore piccolo OMI mod. TME 66	1
83	mobile basso in metallo a due ante senza valore commerciale	1
84	carrello elevatore con forche frontali modello PL 420 serie n. 33130999N anno di costr. 1999 capacità 2000 kg	1
85	mobili in laminato senza valore commerciale (n. 3 scaffali IKEA, un bancone backoffice, una cassettera a due cassetti e una scrivania)	1
86	borchiatrice non funzionante (sottoscala)	
	<u>BOX 1</u>	
87	lotto di materiale da smaltire composto da cassoni per spedizione in legno, cartoni, sedia da ufficio, cassettera, latte di SWIFR COL, cassettera stampante 3d, forno, bilancia da banco KERN	1
88	scaffali e tavoli in metallo	1
89	braccio aspiratore CORAL Evolution	1
90	tavolo in metallo	1
91	bilancia digitale BOUDECH	1
92	carrello in metallo di colore blu	1
	<u>BOX 2</u>	
93	carrello elevatore elettrico con forche frontali s.n. S2312420	1
94	lotto di vari arredi mobile verde alto a un'anta, mobile laminato con due ante opache e due a vetri, mobiletto basso in metallo verde a due ante, tavolo, sedia da ufficio, bancone	1
95	aspiratore industriale DELFIN anno di costr. 2019	1
96	borchiatrice con banchetto	1
98	sabbiatrica manuale marca LAMPUGNANI LC/SSAB matr. 10.125 anno 2015, acquistata usata nel 2022	1
	<u>BOX 3</u>	

DG

[Handwritten signature]

[Handwritten signature]

99	scaffale alto in tondino metallico con ripiani	1
100	bancone su ruote	1
101	mobile a quattro ante in laminato	2
102	tavolo in acciaio	1
103	scaffale basso in metallo a tre ripiani	1
104	lotto di attrezzature da officina trapano BOSCH PBD 40, comparatore MITUTOYO, sega CMI, mola PROXXON, mola due teste RHINO TC 147	1
105	bancone da lavoro completo di pannello per attrezzi e cassetiera portautensili	1
106	lotto di arredi senza valore commerciale, composto da quattro sedie da ufficio, due scrivanie, banchetto con porta rotoli di cartavetro, cassetiera	1
107	banchetto con adattatore dosatore	1
108	morsetti	3
109	aspirapolvere DEXTER da officina VQ1530SIWDC	1
<u>ARREDI DA UFFICIO, SPOGLIATOI, MENSA E SHOWROOM</u>		
<u>UFFICIO PIANO TERRENO E STANZA SERVER</u>		
110	scaffale alto in tondino metallico	1
111	scrivanie in laminato di colore bianco	2
112	plastificatrice FELLOWES SPECTRA A3	1
113	postazione PC completa di unità centrale, due monitor, tastiera e mouse	1
114	telefono	1
115	sedie da ufficio su ruote	3
116	mobile IKEA due ante	1
117	monitor HP di dubbio funzionamento	1
118	ventilatore da pavimento	1
119	centro PRIMECENTER con NAS PROLIANT ML 350 Gen10 e PC server SYNOLOGY RS818+	1
120	mobile rack	1
121	varia attrezzatura elettronica contenuta all'interno del mobile rack, composta da router AETHRA SV6044E, WatchGuard FIREBOX M290, WILDIX, patch panel, due gruppi di continuità EAST, presa da rack	1
<u>UFFICIO PIANO PRIMO</u>		
122	scrivania con piano in vetro	4
123	sedia da ufficio su ruote	4
124	tastiera e mouse	1

125		1
126	vetrinetta	1
127	cassettiera in laminato a tre cassetti di colore giallo, di cui una rotta	3
128	mobili alti a quattro ante in laminato effetto legno	4
129	monitor HP	1
130	telefono cordless WILDIX	2
131	apparecchiatura radio SONY ICF-C1iPMK2	1
<u>SPOGLIATOIO UOMINI PIANO TERRENO</u>		
132	armadietto da spogliatoio a tre posti	4
133	panca	3
134	mobile alto a due ante di colore blu	1
<u>MENSA</u>		
135	lotto di tavoli (n.3) e sedie con scocca di colore blu (n. 11)	1
136	sgabello bianco	1
137	carrello verde	1
138	cassettiera in laminato senza valore	1
139	scaffale basso in tondino metallico	2
140	scrivania senza valore	1
141	fornetti OLIMPIC MARTE, MOULINEX ULTIMYS, BLUESKY MINICHEF 19L, BLUESKY	4
142	scaldavivande completo di banchetto in metallo di colore blu	1
143	frigorifero a colonna BEKO	1
<u>SPOGLIATOIO DONNE PIANO TERRENO</u>		
144	sedia con scocca di colore blu	1
145	appendiabiti da pavimento in metallo cromato	1
146	mobiletto da spogliatoio a tre posti	2
147	tavolini di varia tipologia (n. 1 tondo, n.1 basso in legno, n.1 piccolo cubo di colore blu)	3
148	cassettiera in laminato bianco a quattro cassetti	1
149	piccolo carrello con piani in vetro	1
<u>SHOWROOM PIANO PRIMO</u>		
150	appendiabiti da pavimento in metallo cromato	1
151	lotto di mobilio da esposizione di varia tipologia, composto da mobile basso con otto vani a giorno, cinque basi espositive di altezza variabile, base con due monitor, panca semicircolare, espositore per campionari, base espositiva con	1



7



	campana vetro e scultura farfalle, bancone, espositore circolare, tre espositori a muro	
152	sedia con gambe in legno	5
153	monitor di grande formato completo di staffa appesa al muro	2
154	sgabello alto	2
155	sedia da ufficio su ruote	1
156	lotto di vario materiale da smaltire (sedile auto, volante, campionari, etc.)	1
157	mobile basso in laminato con ante e piano superiore di colore nero	1
158	mobile basso espositore con sedile da esposizione	1
159	tavolo da riunione	1
160	sedie da ufficio con ruote e braccioli	10
161	mobile con quattro ante effetto legno	1
162	monitor PHILIPS di grande formato completo di staffa appesa al muro	1
163	tavolino di colore nero	1
164	lavagna DAHLE su ruote	1
<u>AREA BREAK PIANO TERRENO</u>		
165	sgabelli di colore bianco	5
166	lotto vario arredo principalmente sedie chiudibili	1
167	tavolino alto in laminato di colore bianco	1
<u>INGRESSO PIANO TERRENO</u>		
168	tavolo con piano in vetro	1
<u>UFFICIO 1 PIANO TERRENO</u>		
169	sedie con seduta e schienale rivestiti in tessuto di colore rosso	2
170	scaffale IKEA KALLAX	1
171	[REDACTED]	1
172	scaffale alto in laminato bianco	1
173	stampante SAMSUNG di dubbio funzionamento	1
174	scrivania con piano in laminato effetto legno	1
175	sedie da ufficio su ruote, di cui una molto usurata	3
176	postazione PC completa di unità centrale, due monitor, tastiera e mouse, etichettatrice	1

177	[REDACTED]	1
178	mobile rack pensile	1
179	lotto di varia attrezzatura elettronica contenuta all'interno del mobile rack, principalmente patch panel (n. 4) e una presa rack	1
<u>UFFICIO 2 PIANO TERRENO</u>		
180	appendiabiti da pavimento di colore nero	1
181	scaffale in laminato di colore bianco	2
182	sedie con gambe in legno	2
183	tavolo con piano in vetro	1
184	sedia da ufficio su ruote con braccioli	1
185	cassettiera alta rovinata	1
186	mobile alto IKEA a due ante	2
187	mobile in legno verniciato di colore scuro	1
188	mobile a una anta in laminato bianco	1
<u>UFFICIO 3 PIANO TERRENO</u>		
189	mobile in laminato con vani a giorno di colore bianco e giallo	1
190	scaffale in laminato di colore bianco	1
191	tavolo grande con piano in vetro	1
192	sedia da ufficio	1
193	cassettiera	1
194	telefono	1
<u>ALTRI BENI</u>		
195	computer portatile HP PROBOOK 450 G10	1
196	vario materiale da smaltire principalmente parti di sedili, tessuti, bordure, gommapiuma di imbottitura	1
[REDACTED]	[REDACTED]	1
[REDACTED]	[REDACTED]	1
199	TELEFONI CELLULARI SAMSUNG	3
<u>GIACENZE DI MAGAZZINO</u>		
200	lotto di tessuto principalmente in rotoli per circa 200 (circa 300 m)	1

[Handwritten signature]

[Handwritten signature]

201	lotto di similpelle principalmente in rotoli per circa kg 800 (circa 1400 m lineari)	1
202	lotto di pelli per circa pz 200, oltre a scampoli	1
ESTERNO		
203	lotto di vario materiale da smaltire, principalmente latte e taniche di solventi dichiarate vuote, ma per le quali non è stato possibile verificare contenuto, oltre a materiale ferroso, pallet e distruggi documenti	1



[REDAZIONE]

Si dà atto che per le operazioni è stato utilizzato l'elenco dei beni redatto dal perito della Procedura, Arch. Silvia Simonelli, in presenza de [REDAZIONE]
[REDAZIONE] viene nominato custode dei beni.

Prima di chiudere l'inventario lo scrivente Curatore [REDAZIONE]

[REDAZIONE]

[REDAZIONE]

[REDAZIONE]

Le operazioni terminano alle ore 11,50 con la redazione del presente verbale in doppio originale - uno dei quali sarà depositato presso la cancelleria del Tribunale - stampato in loco mediante pc e stampante portatili del Curatore.

Si allega la documentazione fotografica dei beni inventariati.

L.C.S.

Moncalieri, 09/07/2025

[REDAZIONE]



01_furgone RENAULT targato [REDACTED] (1)



01_furgone RENAULT targato [REDACTED] (2)



01_furgone RENAULT targato [REDACTED] (3)



01_furgone RENAULT targato [REDACTED] (4)



01_furgone RENAULT targato [REDACTED] (5)



01_furgone RENAULT targato [REDACTED] (6)



01_furgone RENAULT targato [redacted] (7)



01_furgone RENAULT targato [redacted] (8)



02_autovettura FIAT 500L targato FL725SP (1)



02_autovettura FIAT 500L targato FL725SP (2)



02_autovettura FIAT 500L targato [redacted] (3)



02_autovettura FIAT 500L targato [redacted] (4)



02_autovettura FIAT 500L targato [REDACTED] (5)



02_autovettura FIAT 500L targato [REDACTED] (6)



02_autovettura FIAT 500L targato [REDACTED] (7)



03_autovettura FIAT 500L targato [REDACTED] (1)



03_autovettura FIAT 500L targato [REDACTED] (2)



03_autovettura FIAT 500L targato [REDACTED] (3)



03_autovettura FIAT 500L targato [REDACTED] (4)



03_autovettura FIAT 500L targato [REDACTED] (5)



03_autovettura FIAT 500L targato [REDACTED]



03_autovettura FIAT 500L targa [REDACTED]



03_autovettura FIAT 500L targato [REDACTED]



03_autovettura FIAT 500L targato [REDACTED]



03_autovettura FIAT 500L targato



04_scala metallica

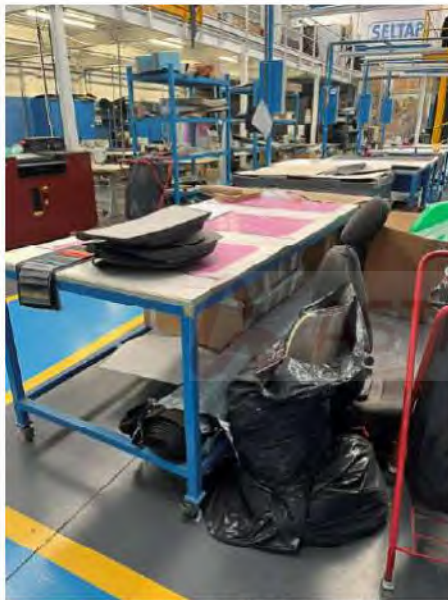

05_banco da lavoro



06_banchi di lavoro (2)



06_banchi di lavoro (3)



06_banchi di lavoro



06_saldatore aria calda



07_avvitatore



08_scaffale metallo



09_aspiratore DELFIN (1)



09_aspiratore DELFIN (2)



10_ferro da stiro e vaporella (1)



10_ferro da stiro e vaporella (2)



11_armadi alti in metallo (1)



11_armadi alti in metallo (2)



12_trapano e avvitatore



13_lotto punti metallici



14_banco in metallo



15_cassettiera per attrezzi



16-17_lotti da smaltire



18_reggiatrice TRANSPAK con carrello (1)



18_reggiatrice TRANSPAK con carrello (2)



19_macchine da cucire (1)



19_macchine da cucire (2)



19_macchine da cucire (3)



19_macchine da cucire (4)



19_macchine da cucire (5)



19_macchine da cucire (6)



19_macchine da cucire (7)



19_macchine da cucire (8)



19_machине da cucire (9)



19_machине da cucire (10)



19_machине da cucire (11)



19_machине da cucire (12)



19_machине da cucire (13)



19_machине da cucire (14)



19_macchine da cucire (15)



19_macchine da cucire (16)



19_macchine da cucire (17)



19_macchine da cucire (18)



19_macchine da cucire (19)



19_macchine da cucire (20)



19_macchine da cucire (21)



19_macchine da cucire (22)



19_macchine da cucire (23)



19_macchine da cucire (24)



19_macchine da cucire (25)



19_macchine da cucire (26)



19_macchine da cucire e banchi



20_tagliacuci GLOBAL OV-634-240 (1)



20_tagliacuci GLOBAL OV-634-240 (2)



20_tagliacuci GLOBAL OV-634-240 (3)



20_tagliacuci GLOBAL OV-634-240 (4)



20_tagliacuci GLOBAL OV-634-240 (5)



21_sedie a servizio dei banchi con macchine cucito

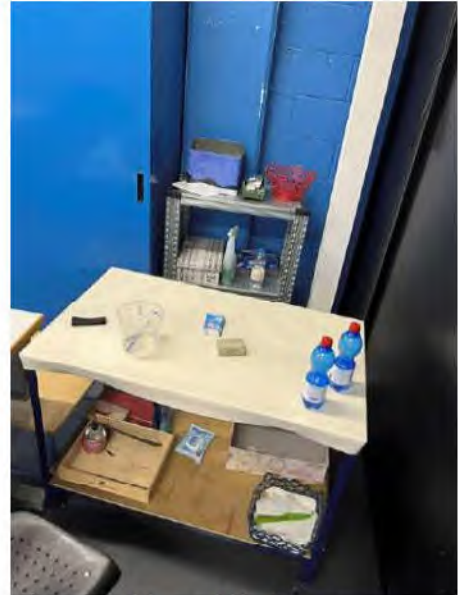

22_scaffale basso



23_armadi a due ante scorrevoli



24_scaffale in tondino metallico

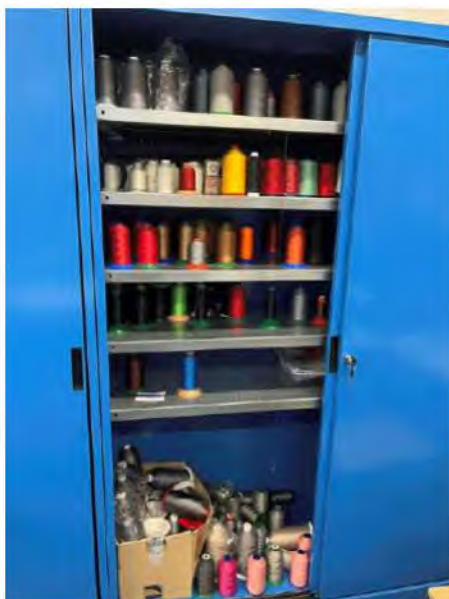

25_lotto di rocchette filato



26_scaffali in metallo con ripiani (2)



26_scaffali in metallo con ripiani (3)



26_scaffali in metallo con ripiani



27_spaccapella CAMOGA (1)



27_spaccapella CAMOGA (2)



28-29_banchi da lavoro



30_adesivatrice OSHIMA (1)



30_adesivatrice OSHIMA (2)



31_multitaglio OMAC 955FC (1)



31_multitaglio OMAC 955FC (2)



32_scaffale tondino



33_timbatrice OMAC (1)



33_timbatrice OMAC (2)



34_cassoni e carrello

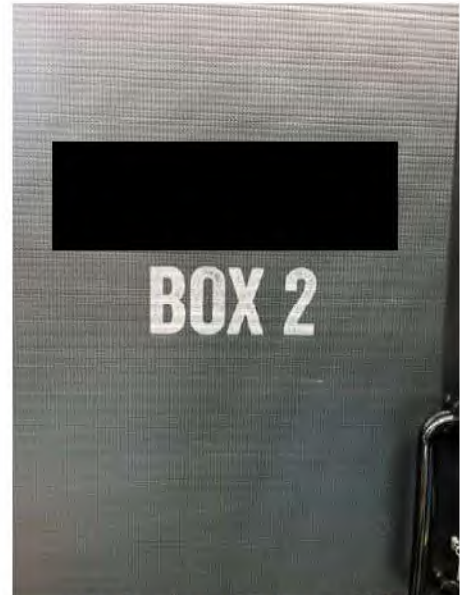

35_box in policarbonato (2)



35_box in policarbonato (3)



36_bancone piccolo



37_cassoni in plastica



38_cartoncino da smaltire

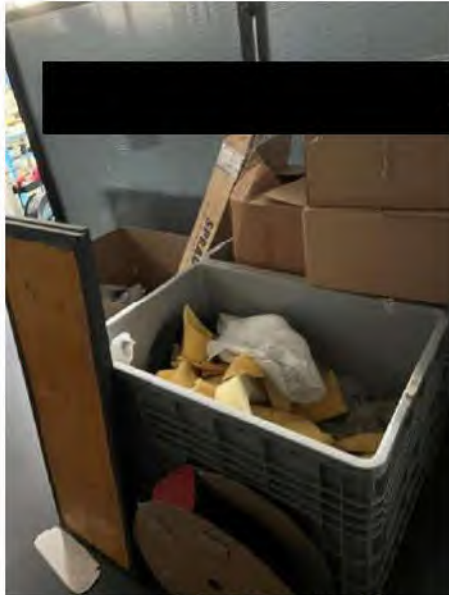

38_materiale da smaltire (2)



38_materiale da smaltire

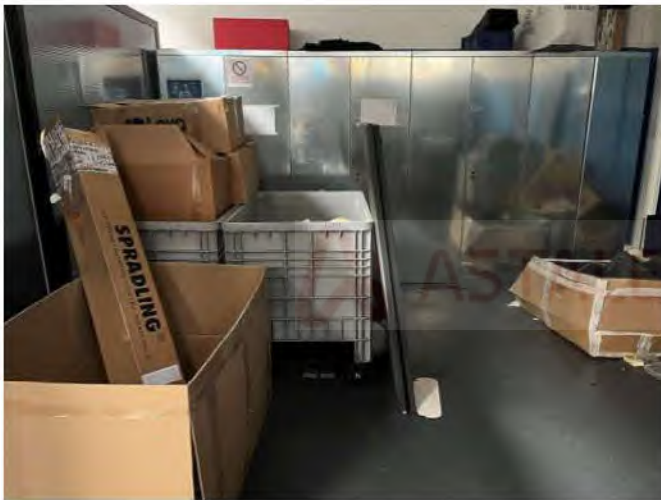

39_armadio a 8 ante



40_lotto di velcro da smaltire

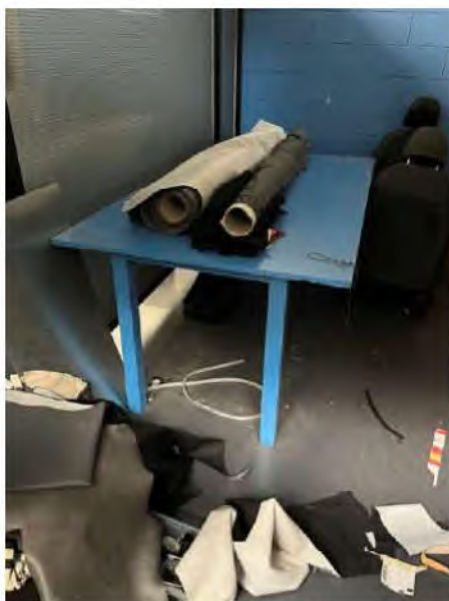

41_tavolo grande



42_arredi senza valore (3)



42_arredi senza valore



43_bancone su ruote



44_cavalletti



45_cassone in plastica



46_scaffale metallo



47_stender pellami (2)



47_stender pellami



48_banconi in metallo



49_taglia pellami



50_armadio a due ante



51_armadio a 8 ante (2)



51_armadio a 8 ante



52_bancone con piano inferiore



53_bancone piccolo



54_materiale da smaltir



54_materiale da smaltire

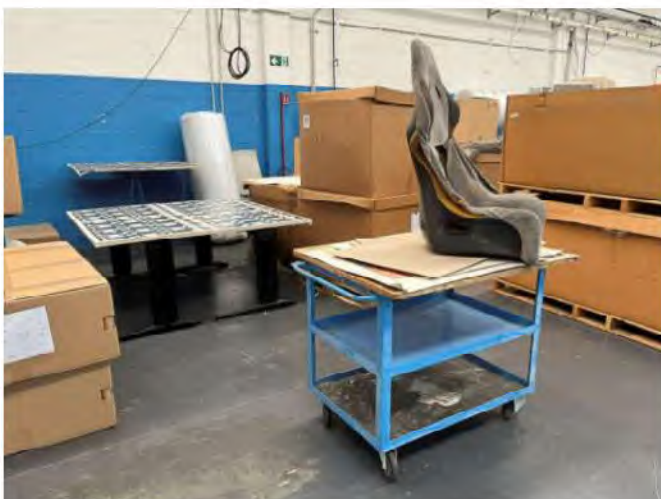

55_carrello



56_cavalletti e scrivanie



57_taglierina da imballo



58_scaffale



58-59_scaffale e scala

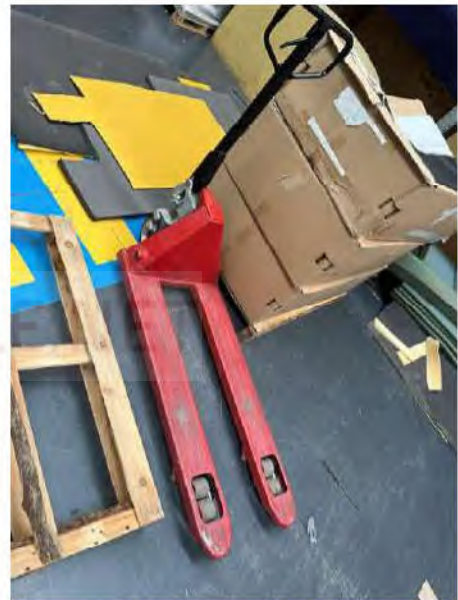

60_transpallet (2)

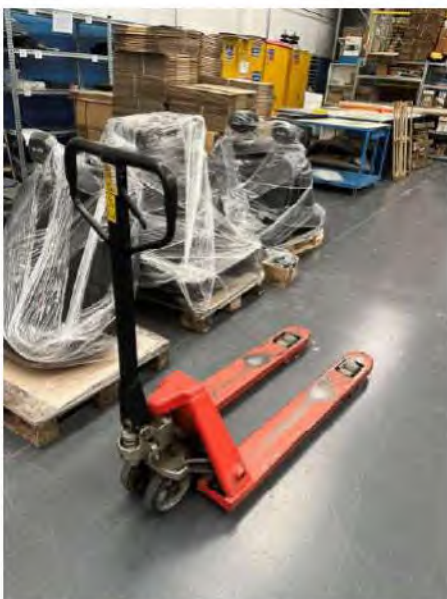

60_transpallet



61_lotto sedili



62_lotto cartone non marchiato



62_lotto cartone

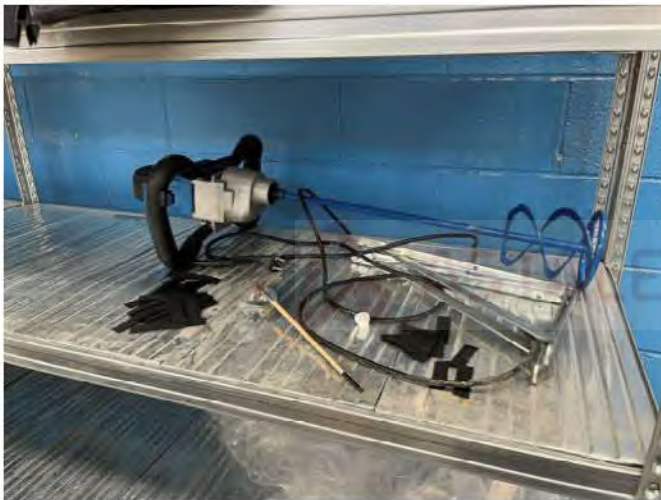

63_miscelatore FOX (1)



63_miscelatore FOX (2)



64_banconi metallo



65_cassettiere



66_armadi di sicurezza



67_lotto solventi da smaltire (1)



67_lotto solventi da smaltire (2)



67_lotto solventi da smaltire (3)



67_lotto solventi da smaltire (4)



67_lotto solventi da smaltire (5)



68_mobile senza valore



69_kit ripara plastiche BETA



70_cassettiere per minuteria



71_armadio ante scorrevoli



72_scaffale senza valore

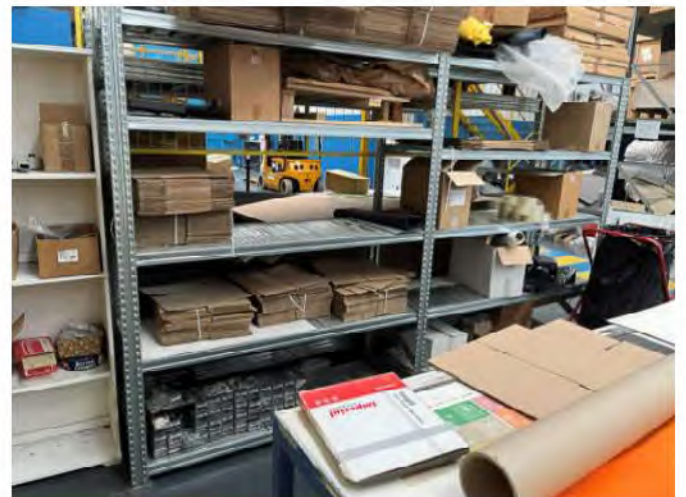

73_scaffale a due campate



74-75_cavalletti e scaffale



76_scaffali alti (1)



76_scaffali alti (2)



77_banco di verniciatura (1)



77_banco di verniciatura (2)



78_banco di verniciatura



79_scaffalatura pesante portapallet (1)

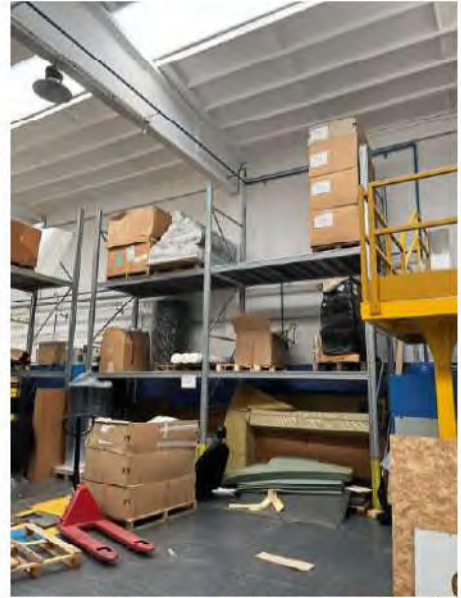

79_scaffalatura pesante portapallet (2)



79_scaffalatura pesante portapallet (3)

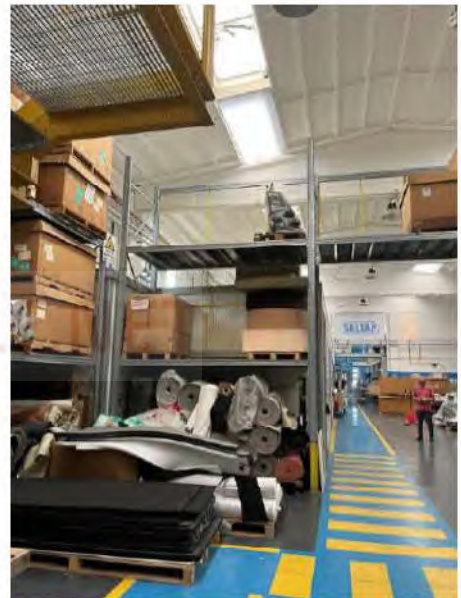

79_scaffalatura pesante portapallet (4)



79_scaffalatura pesante portapallet (5)



79_scaffalatura pesante



82_compressore piccolo (1)



82_compressore piccolo (2)



83_mobile basso

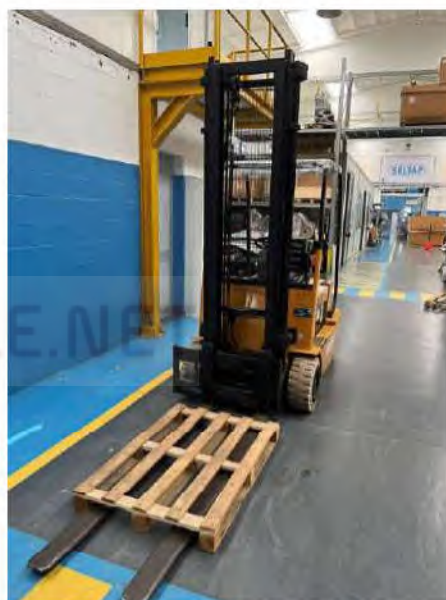

84_carrello elevatore (1)



84_carrello elevatore (2)



84_carrello elevatore (3)



85_mobili laminato senza valore (1)



85_mobili laminato senza valore (2)



86_borchiatrice da smaltire



87_bilancia



87_cassettiera stampante 3d



87_forno



87_latte



87_materiale da smaltire



88_tavolo



89_braccio aspirante



90-91-92_carrello e bilancia BOUDECH



93_carrello elevatore (1)



93_carrello elevatore (2)



93_carrello elevatore (3)



94_lotto arredi (1)



94_lotto arredi (2)



94_lotto arredi (3)



94_lotto arredi (4)



94_lotto arredi (5)



95_aspiratore DELFIN (1)

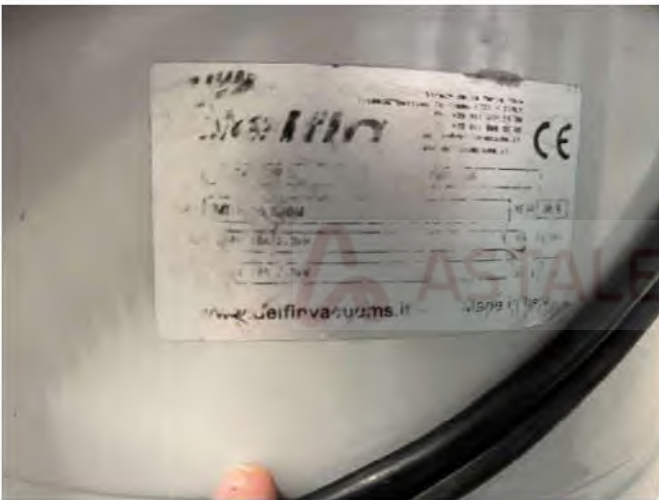

95_aspiratore DELFIN (2)



96_borchiatrice con banco



97_forno proprietà CECOM (1)



97_forno proprietà CECOM (2)



98_sabbiatrica manuale (1)



98_sabbiatrica manuale (2)



99_scaffale tondino



100_bancone su ruote



101_mobili laminato

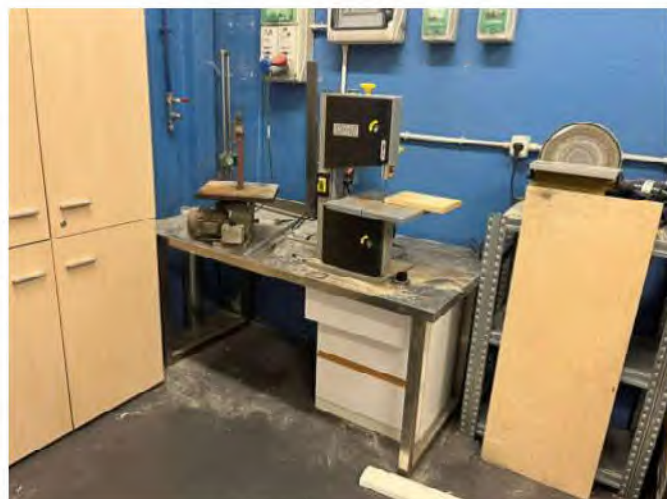

102_tavolo acciaio



103_scaffale basso



104_attrezzature varie (1)



104_attrezzature varie (2)



104_attrezzature varie (3)



104_attrezzature varie (4)



104_attrezzature varie (5)



105_bancone con cassetiera

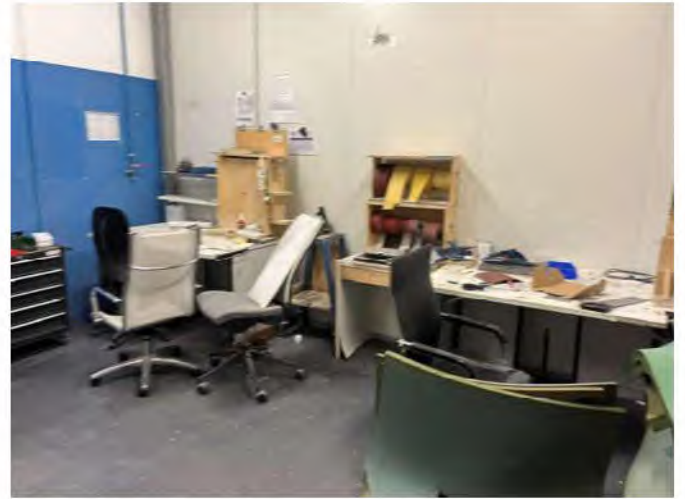

106_arredi senza valore



107_banchetto con dosatore

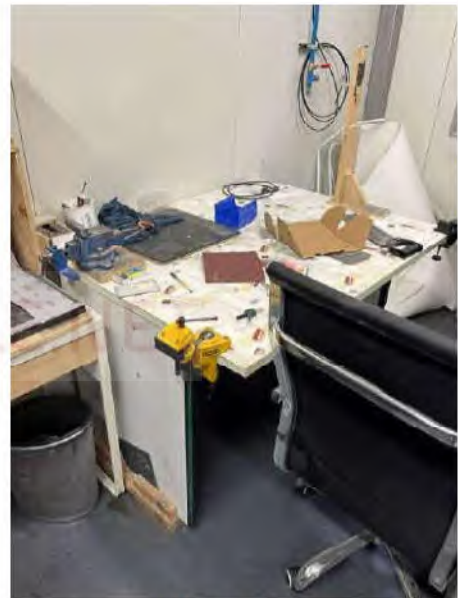

108_morsetti



109_aspiratore DEXTER (1)



109_aspiratore DEXTER (2)



110_scaffale



111-115_scrivanie e sedie (1)

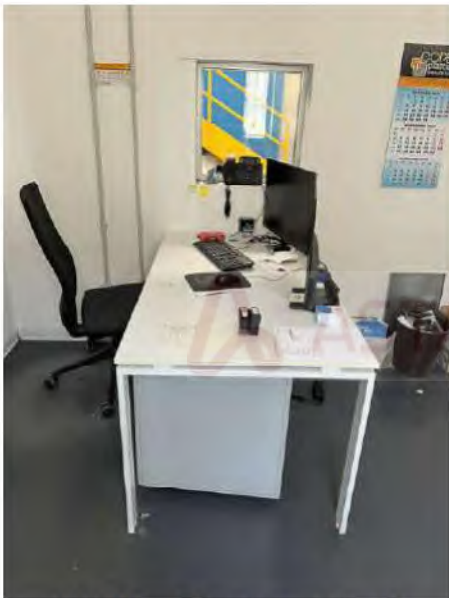

111-115_scrivanie e sedie (2)



112_plasticatrice



113_postazione PC (2)



113-114_postazione PC e telefono



116-117_mobile e monitor

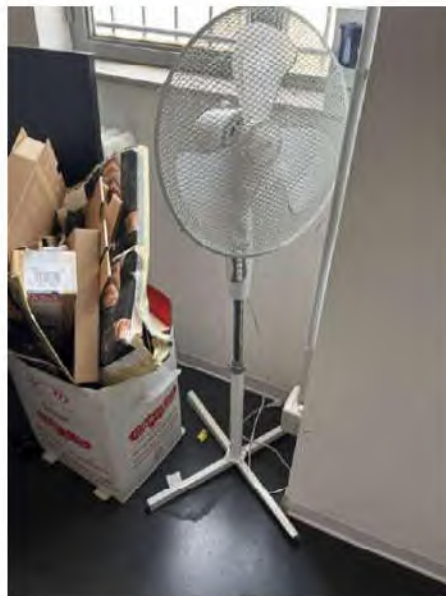

118_ventilatore



119_primecenter con NAS (1)



119_primecenter con NAS (2)



119_primecenter con NAS (3)



119_primecenter con NAS (4)



119_primecenter con NAS (5)

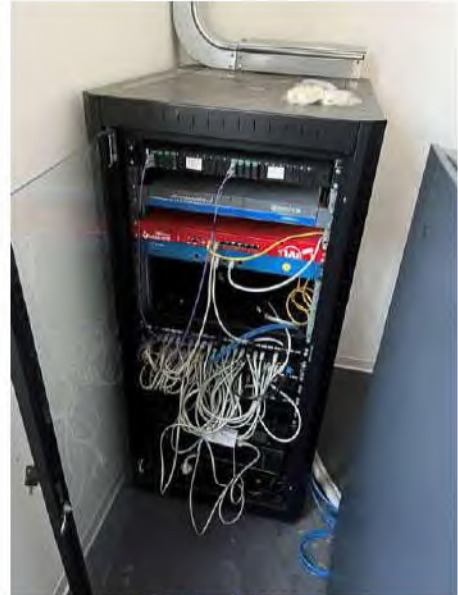

120_mobile rack



121_lotto attrezzatura elettronica (1)



121_lotto attrezzatura elettronica (2)



122_scrivanie piano vetro (1)

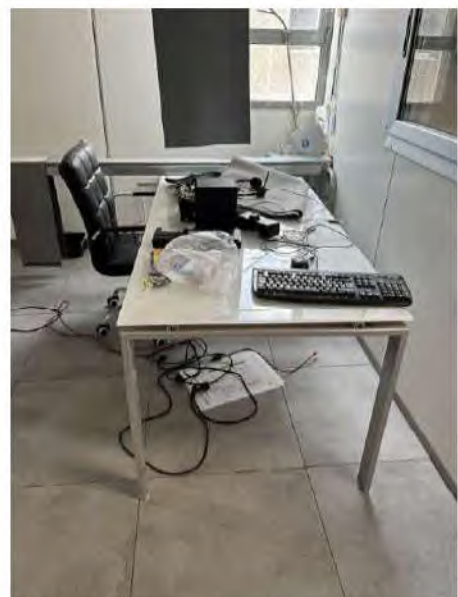

122-124_scrivanie piano vetro e tastiera e mouse



122-129_scrivanie piano vetro e monitor

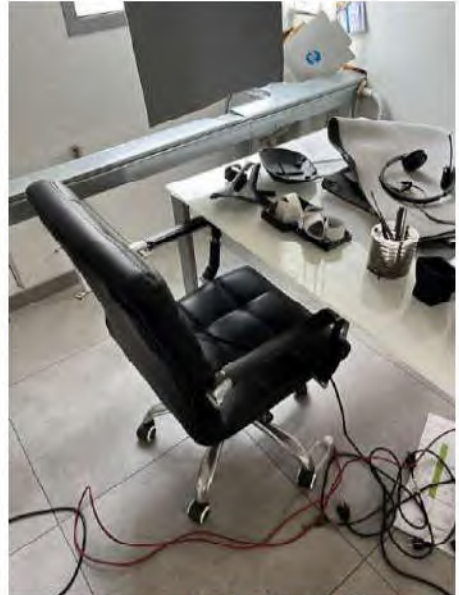

123_sedie da ufficio (1)



123_sedie da ufficio (2)

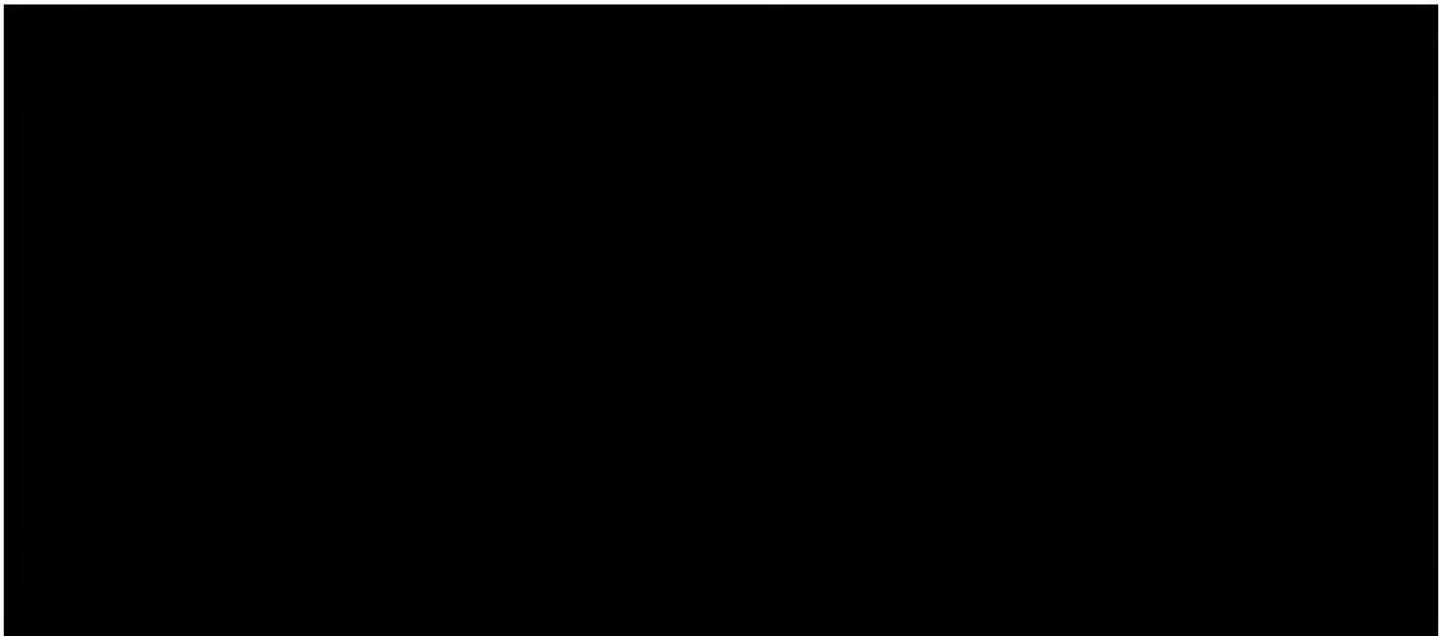



126_vetrinetta



127_cassettiera (1)



127_cassettiera (2)



128_mobili alti



128_mobili alti

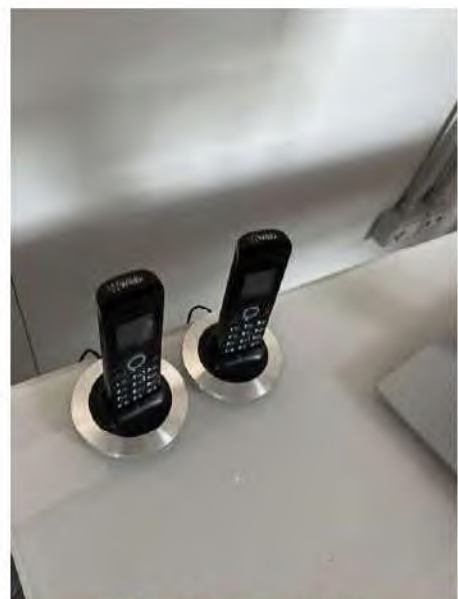

130_telefono cordless



131_radio SONY



132_armadietti spogliatoio (1)



132_armadietti spogliatoio (2)



133_panche



134_mobile alto due ante



135-136_sedie e tavoli mensa



137-138_carrello e cassetiera

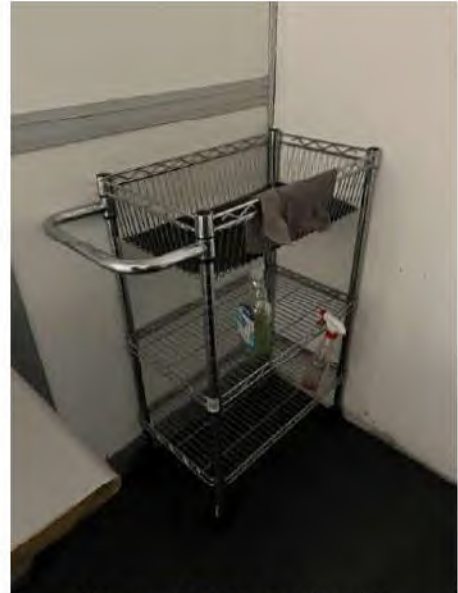

139_scaffale in tondino (2)



139_scaffale in tondino



140_scrivania senza valore



141_fornetti varie marche (1)



141_fornetti varie marche (2)



141_fornetti varie marche (3)



141_fornetti varie marche (4)



142_scaldavivande



143_frigorifero a colonna



144_sedia spogliatoio donne



145_appendiabiti



146_mobile spogliatoio (2)



146_mobile spogliatoio



147_tavolini



148_cassettiera



149_piccolo carrello



150_appendiabiti



151_mobilio esposizione (1)



151_mobilio esposizione (2)

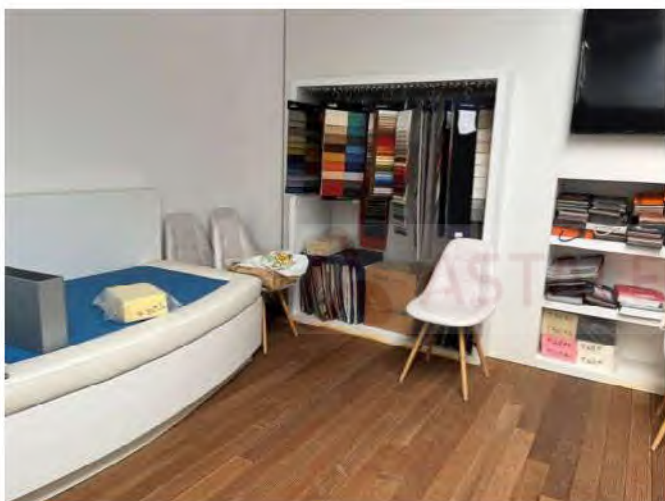

151_mobilio esposizione (3)



151_mobilio esposizione (4)



151_mobilio esposizione (5)

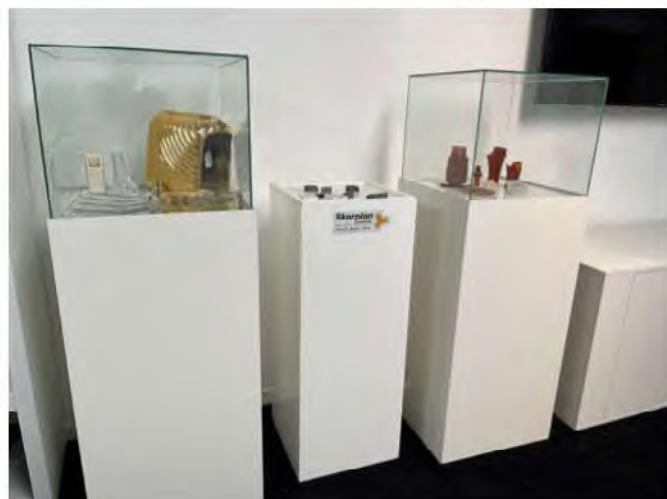

151_mobilio esposizione (6)



151_mobilio esposizione (7)



152_sedia gambe legno



153_monitor SAMSUNG (2)



153_monitor SAMSUNG



153_monitor



154_sgabello alto

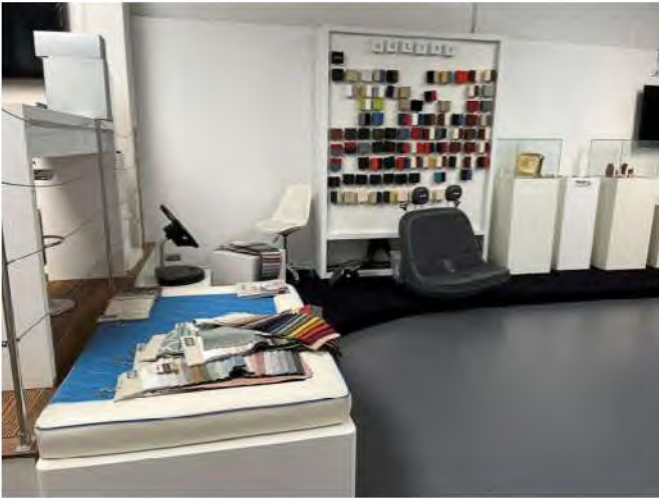

156_materiale da smaltire



157_mobile espositore



157-158_mobile basso e mobile espositore



159_tavolo da riunione



160_sedia da ufficio



161_mobile basso in laminato (1)



161_mobile basso in laminato (2)



162_monitor PHILIPS



163_tavolino nero



164_lavagna

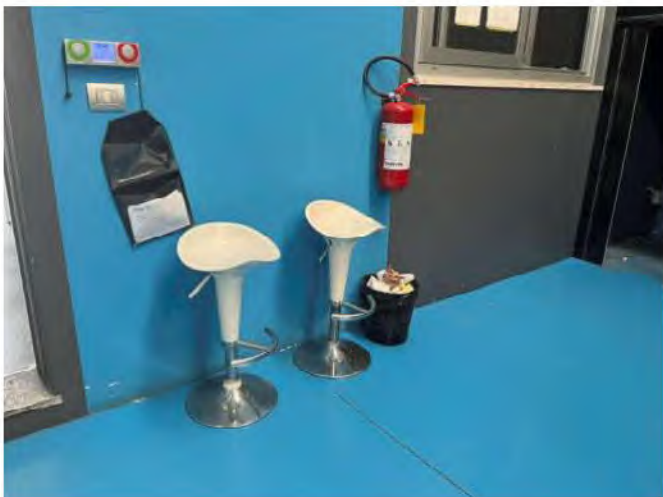

165_sgabelli



165-167_sgabelli e tavolino



166_lotto arredo

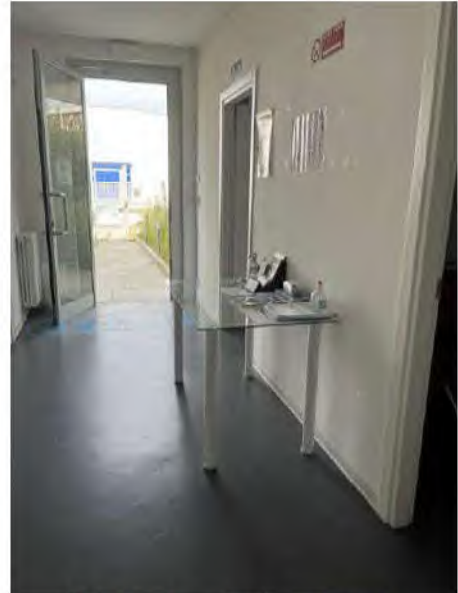

168_tavolo con piano in vetro



169_sedie



170_scaffale IKEA

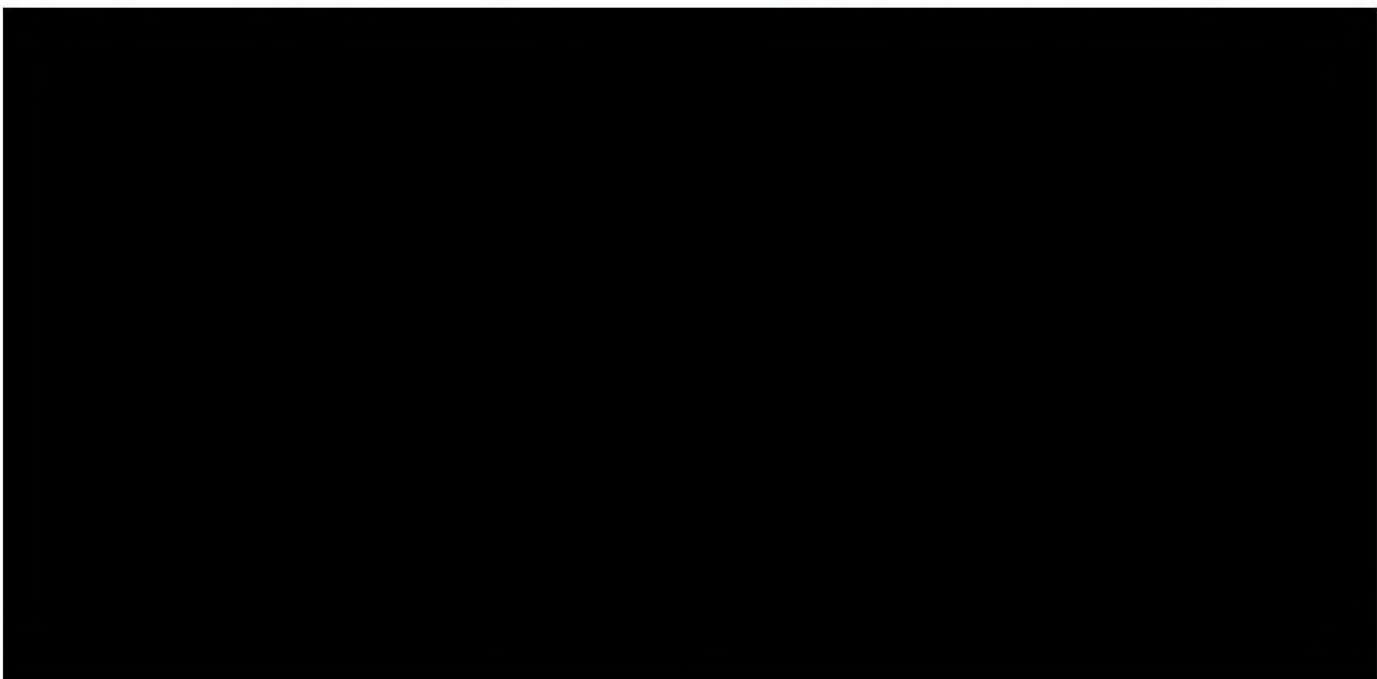



172-173_scaffale alto e stampante

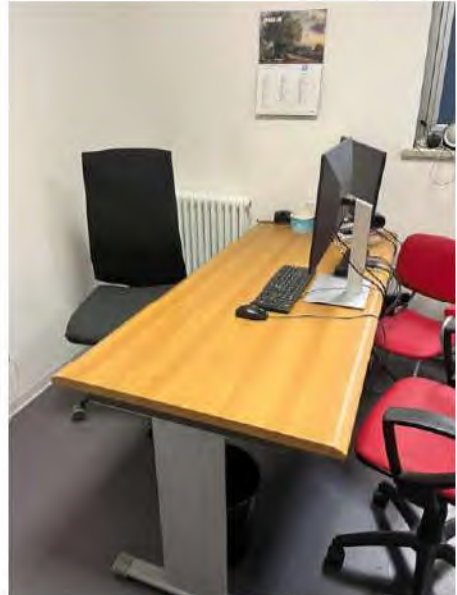

174_scrivania



175-176_sedie e postazione PC

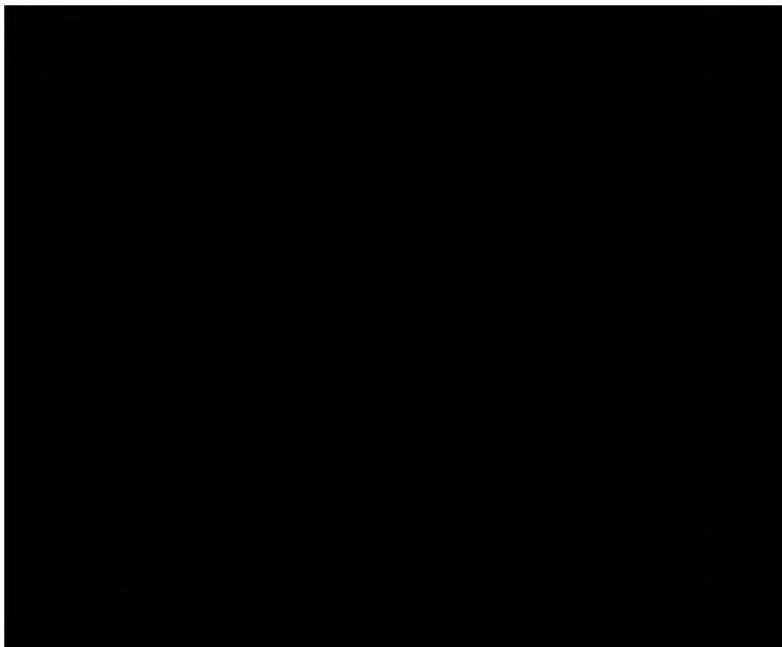

178-179_mobile rack



181_scaffali laminato



182-183_tavolo e sedie



184_sedia da ufficio



185_cassettiera



186-188_mobili IKEA (1)



186-188_mobili IKEA (2)



186-188_mobili IKEA (3)



187_mobile con vani a giorno



189_scaffale



190_scaffale

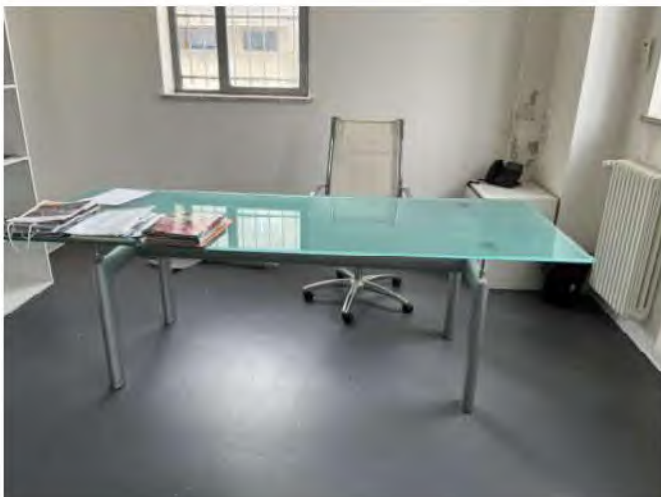

191-192 tavolo e sedia

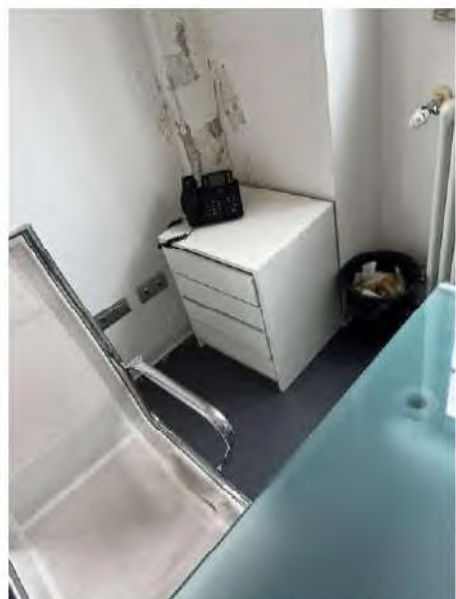

193-194_cassettiera e telefono



195_computer portatile



196_materiale da smaltire (1)



196_materiale da smaltire (2)

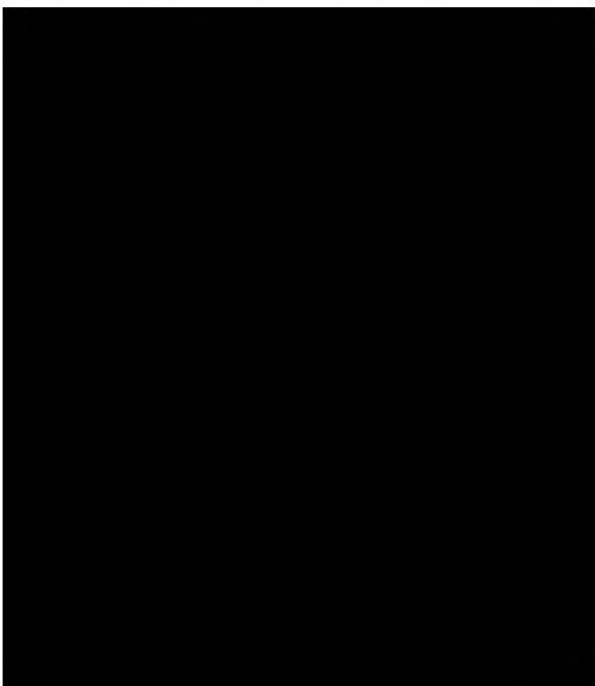

199_SAMSUNG TELEFONI FRONTE



199_SAMSUNG TELEONI RETRO



200-201-202_giacenze magazzino



203_materiale da smaltire (1)



203_materiale da smaltire (2)



203_materiale da smaltire (3)

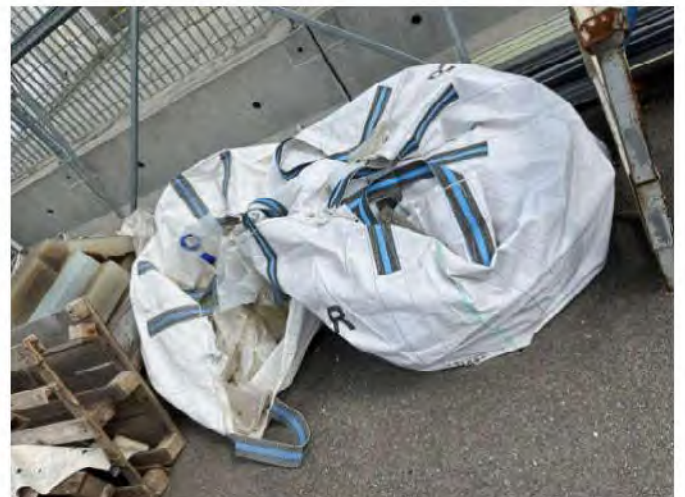

203_materiale da smaltire (4)



