

<b>ELABORATO PLANIMETRICO</b>	Compilato da: Norcia Andrea	Iscritto all'albo: Geometri	Prov. Prato	N. 740
Comune di Montale	Sezione:	Foglio: 27	Particella: 624	Protocollo n. PT0020593 del 11/03/2026
Dimostrazione grafica dei subalterni			Tipo Mappale n. del	Scala 1 : 500

**PIANO SEMINTERRATO**

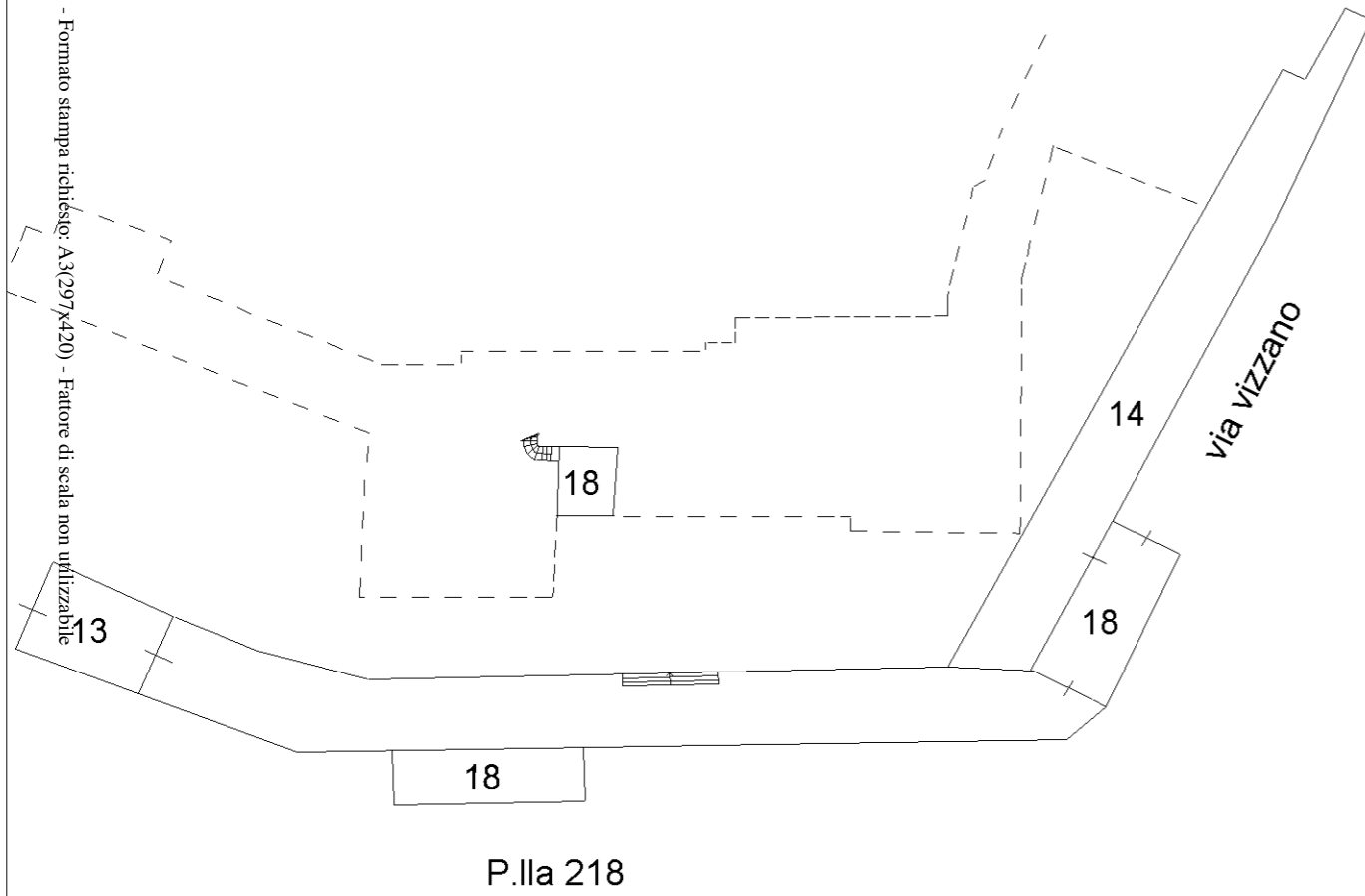

**PIANO PRIMO**

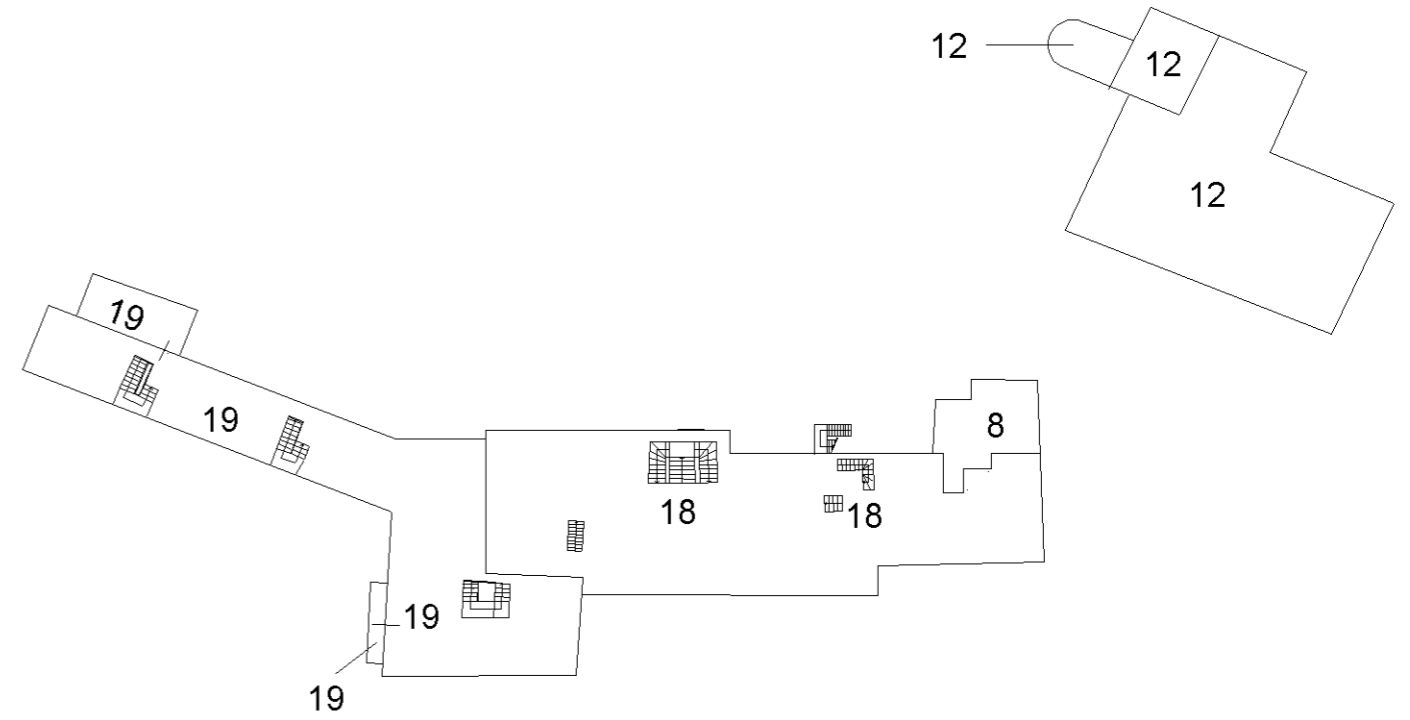

**PIANO SECONDO**



**PIANO TERZO**



**PIANO QUARTO**



Agenzia delle Entrate  
**CATASTO FABBRICATI**  
Ufficio provinciale di Pistoia

<b>ELABORATO PLANIMETRICO</b>	Compilato da: Norcia Andrea	Iscritto all'albo: Geometri	Prov. Prato	N. 740
Comune di Montale	Sezione:	Foglio: 27	Particella: 624	Protocollo n. PT0020593 del 11/03/2026
Dimostrazione grafica dei subalterni		Tipo Mappale n.	del	Scala 1 : 500

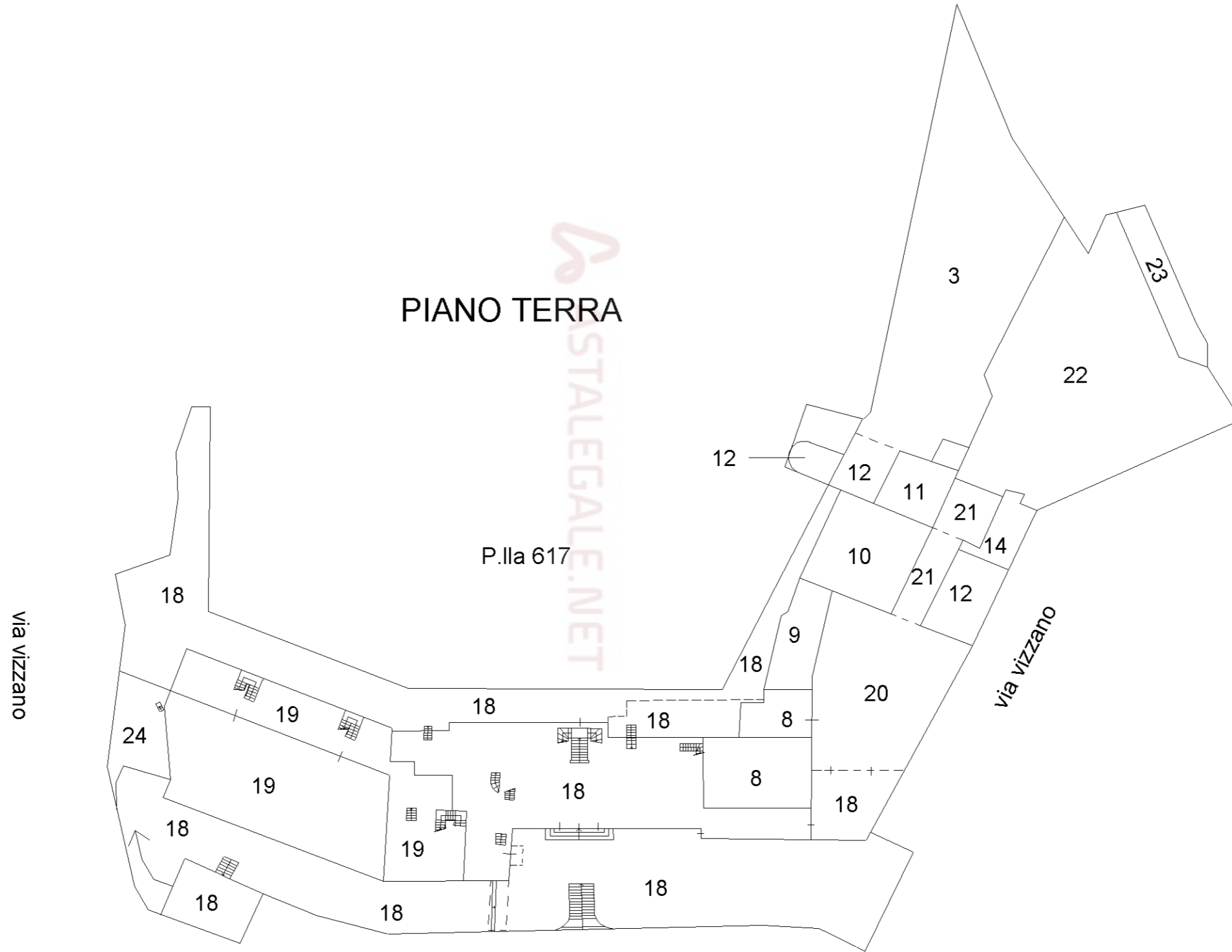

Data: 16/03/2026 - n. T138917 - Richiedente: Telematico  
Totale schede: 2 - Formato di acquisizione: A3(297x420) - Formato stampa richiesto: A3(297x420) - Fattore di scala non utilizzabile  
Ultima planimetria in atti

Data: 16/03/2026 - n. T138917 - Richiedente: Telematico

## ACCERTAMENTO DELLA PROPRIETA' IMMOBILIARE URBANA ELENCO DEI SUBALTERNI ASSEGNATI

Comune MONTALE	Sezione	Foglio 27	Particella 624	Tipo mappale	del:
-------------------	---------	--------------	-------------------	--------------	------

Sub	UBICAZIONE via/piazza	n.civ	Piani	Scala	Int	DESCRIZIONE
1						SOPPRESSO
3	via vizzano	SNC	T			BENE COMUNE NON CENSIBILE - CORTE A COMUNE AI SUBB.10-11-12
4						SOPPRESSO
8	via vizzano	SNC	T-1			ABITAZIONE DI TIPO ECONOMICO
9	via vizzano	SNC	T			MAGAZZINO
10	via vizzano	SNC	T			MAGAZZINO
11	via vizzano	SNC	T			RIMESSA
12	via vizzano	SNC	T-1			ABITAZIONE DI TIPO CIVILE
13	via vizzano	SNC	S1			RIMESSA
14	via vizzano	SNC	T-S1			MAGAZZINO
16						SOPPRESSO
17						SOPPRESSO
18	via vizzano	SNC	S1-T - 1			ABITAZIONE IN VILLA
19	via vizzano	SNC	T-1			ABITAZIONE DI TIPO CIVILE
20	via vizzano	SNC	T			BENE COMUNE NON CENSIBILE - CORTE A COMUNE AI SUBB. 8-9-18
21	via vizzano	SNC	T			BENE COMUNE NON CENSIBILE - PASSAGGIO CARRABILE A COMUNE AI SUBB. 8-9-14-18
22	via vizzano	SNC	T			AREA URBANA DI MQ. 472,00
23	via vizzano	SNC	T			BENE COMUNE NON CENSIBILE - RESEDE A COMUNE DEI SUBB.1-2 DELLA P.LLA 228 DEL FG. 24
24	via vizzano	SNC	T			BENE COMUNE NON CENSIBILE - CORTE A COMUNE AI SUBB. 18-19

*Visura telematica*

**Agenzia del Territorio  
CATASTO FABBRICATI  
Ufficio Provinciale di  
Pistoia**

Dichiarazione protocollo n. PT0058736 del 09/04/2009

Planimetria di u.i.u. in Comune di Montale

Via Vizzano

civ.

Identificativi Catastali:

Sezione:  
Foglio: 27  
Particella: 624  
Subalterno: 8

Compilata da:  
Baldi Alberto  
Iscritto all'albo:  
Architetti

Prov. Prato

N. 167

Scheda n. 1

Scala 1:200

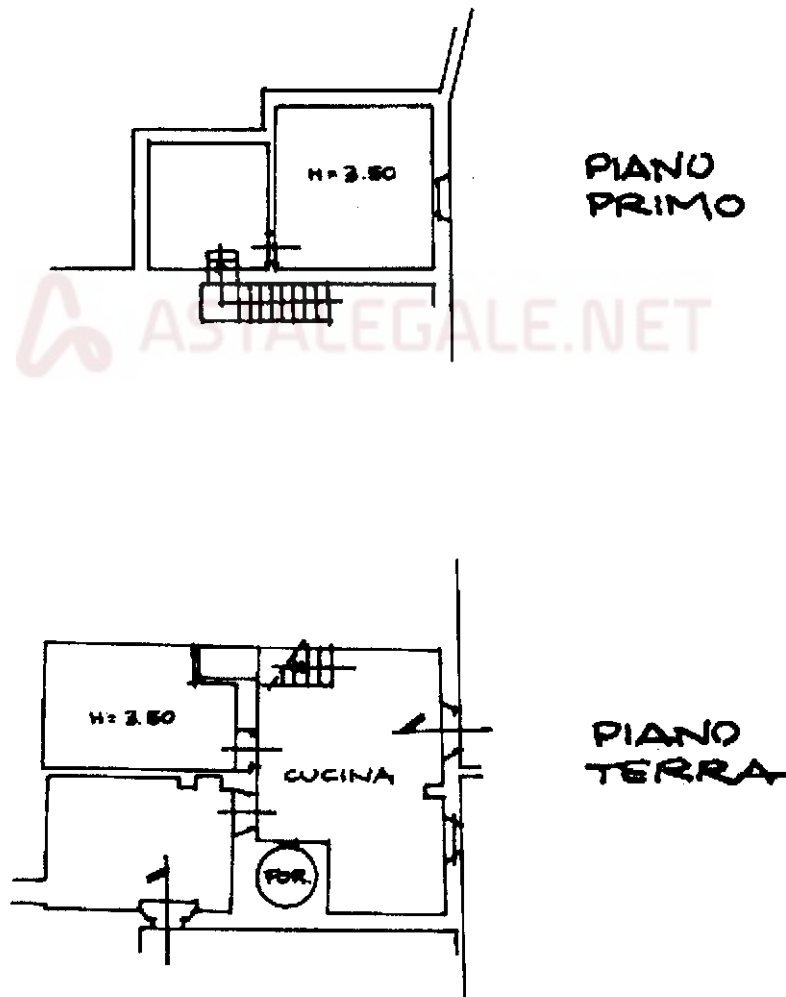

Catasto dei Fabbricati - Situazione al 16/03/2026 - Comune di MONTALE(F410) - < Foglio 27 - Particella 624 - Subalterno 8 -  
VIA VIZZANO Piano T-1

Ultima planimetria in atti

**Agenzia del Territorio  
CATASTO FABBRICATI  
Ufficio Provinciale di  
Pistoia**

Dichiarazione protocollo n. PT0058736 del 09/04/2009

Planimetria di u.i.u. in Comune di Montale

Via Vizzano

civ.

Identificativi Catastali:

Sezione:  
Foglio: 27  
Particella: 624  
Subalterno: 9

Compilata da:  
Baldi Alberto

Iscritto all'albo:  
Architetti

Prov. Prato

N. 167

Scheda n. 1

Scala 1:200

**PIANO  
TERRA**

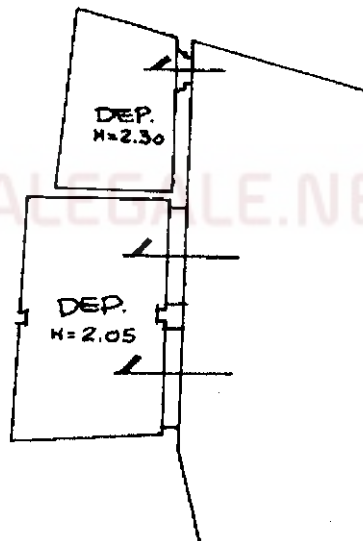

ASTALEG.LE.NET

Catasto dei Fabbricati - Situazione al 16/03/2026 - Comune di MONTALE(F410) - < Foglio 27 - Particella 624 - Subalterno 9 >  
VIA VIZZANO Piano T

Ultima planimetria in atti

**Agenzia del Territorio  
CATASTO FABBRICATI  
Ufficio Provinciale di  
Pistoia**

Dichiarazione protocollo n. PT0058736 del 09/04/2009

Planimetria di u.i.u. in Comune di Montale

Via Vizzano

civ.

Identificativi Catastali:

Sezione:

Foglio: 27

Particella: 624

Subalterno: 13

Compilata da:  
Baldi Alberto

Iscritto all'albo:  
Architetti

Prov. Prato

N. 167

Scheda n. 1

Scala 1:200

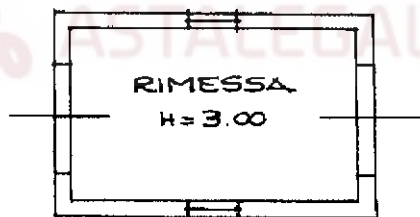

**PIANO TERRA**



Ultima planimetria in atti

Data: 16/03/2026 - n. T60743 - Richiedente: BLDLRT65C12G9990

Totale schede: 1 - Formato di acquisizione: A4(210x297) - Formato stampa richiesto: A4(210x297)

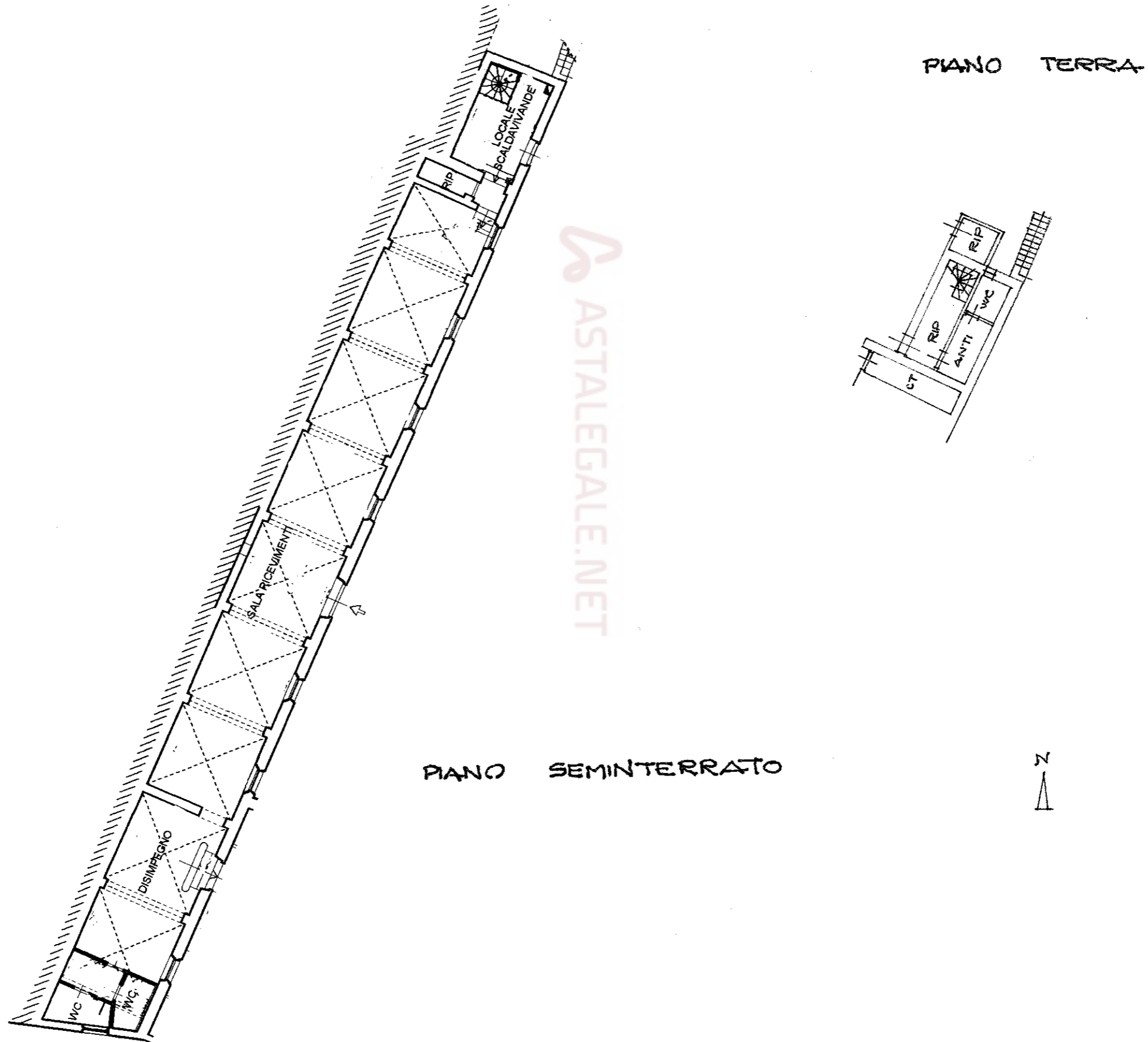

**Agenzia delle Entrate**  
**CATASTO FABBRICATI**  
 Ufficio provinciale di  
**Pistoia**

Dichiarazione protocollo n. PT0020593 del 11/03/2026

Comune di Montale

Via Vizzano

civ. SNC

Identificativi Catastali:

Sezione:

Foglio: 27

Particella: 624

Subalterno: 18

Compilata da:

Norcia Andrea

Iscritto all'albo:

Geometri

Prov. Prato

N. 740

Geometria	n. 1	Scala 1: 200
-----------	------	--------------

Data: 16/03/2026 - Foglio: 27 - Particella: 624 - Subalterno: 18  
 Richiedente: BLDI,RT65C12G9990  
 Formato di acquisizione: A3(297x420) - Formato stampa richiesto: A3(297x420)

Data: 16/03/2026 - n. T60738 - Richiedente: BLDI,RT65C12G9990

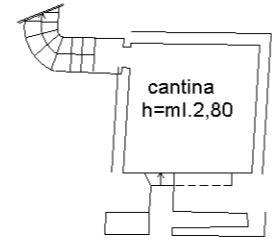

**PIANO SEMINTERRATO**

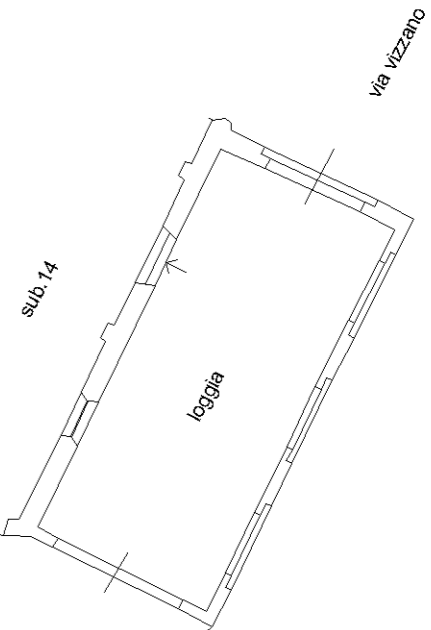

sub.13

resede esclusivo

h=ml.2,70

serra

h=ml.2,50

ASTALEGALE.NET

**PIANO SECONDO**

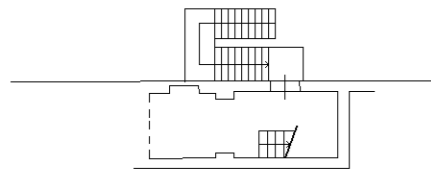

**PIANO PRIMO**

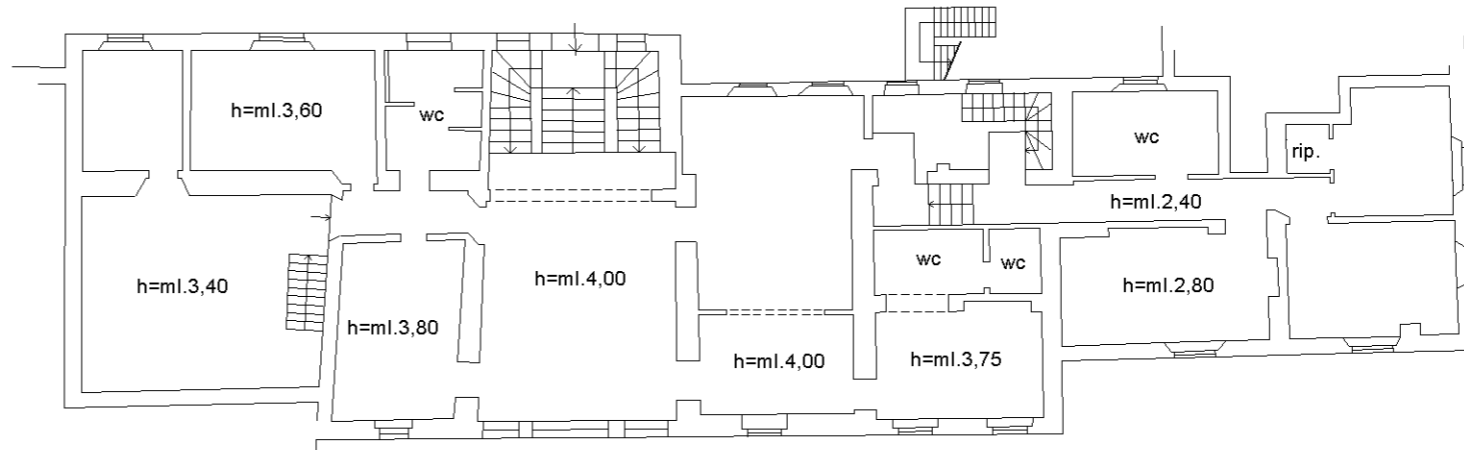

sub.19

**PIANO TERZO**

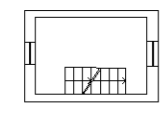

**PIANO QUARTO**

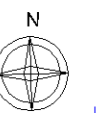
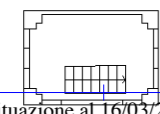

10 metri

metria
n.2
Scala 1: 500

# PIANO TERRA

via vizzano

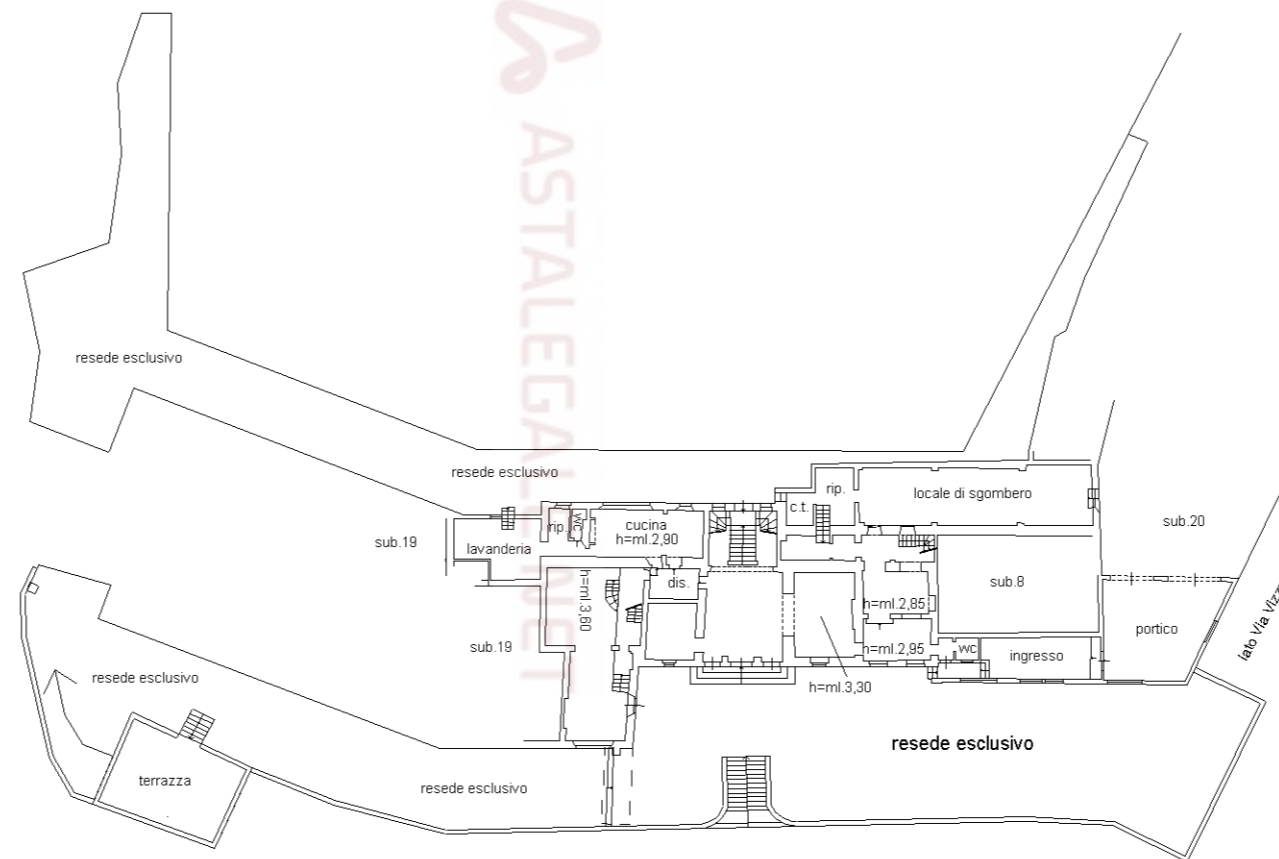

**Agenzia delle Entrate**  
**CATASTO FABBRICATI**  
Ufficio provinciale di  
**Pistoia**

Dichiarazione protocollo n. PT0020593 del 11/03/2026  
Comune di Montale  
Via Vizzano civ. SNC

Identificativi Catastali:  
Sezione:  
Foglio: 27  
Particella: 624  
Subalterno: 19

Compilata da:  
Norcia Andrea  
Iscritto all'albo:  
Geometri  
Prov. Prato N. 740

Planimetria  
Scheda n. 1  
Scala 1: 200

Ultima planimetria in atti

Data: 16/03/2026 n. T60739 - Richiedente: BLDLRT65C12G9990

Totale schede: 1  
Formato di acquisizione: A3(297x420) - Formato stampa richiesto: A4(210x297)

**PIANO TERRA**

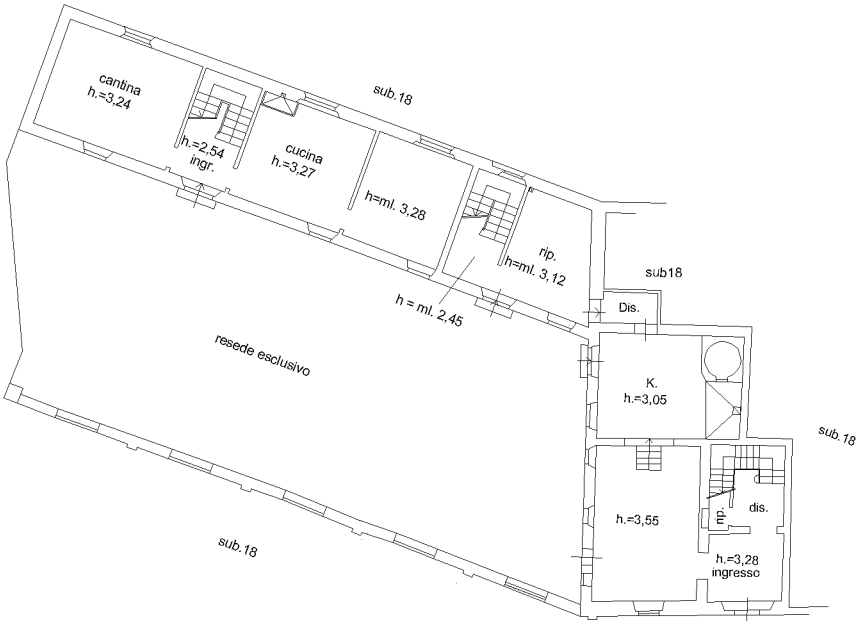

**PIANO PRIMO**

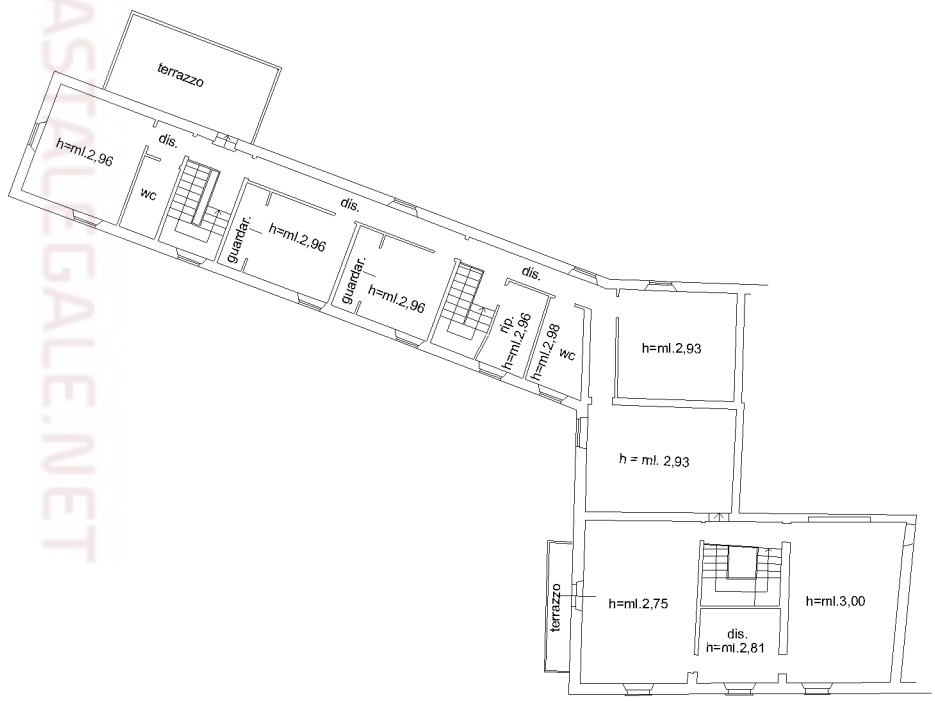

ASTALEGAL.NET



10 metri

**Agenzia delle Entrate  
CATASTO FABBRICATI  
Ufficio Provinciale di  
Pistoia**

ELABORATO PLANIMETRICO	
Compilato da: Norcia Andrea	
Iscritto all'albo: Geometri	
Prov. Prato	N. 740

Comune di Montale	Protocollo n. PT0055581 del 12/09/2017
Sezione: Foglio: 24 Particella: 228	Tipo Mappale n. 54365 del 05/09/2017
Dimostrazione grafica dei subalterni	Scala 1 : 200

### PIANO TERRA

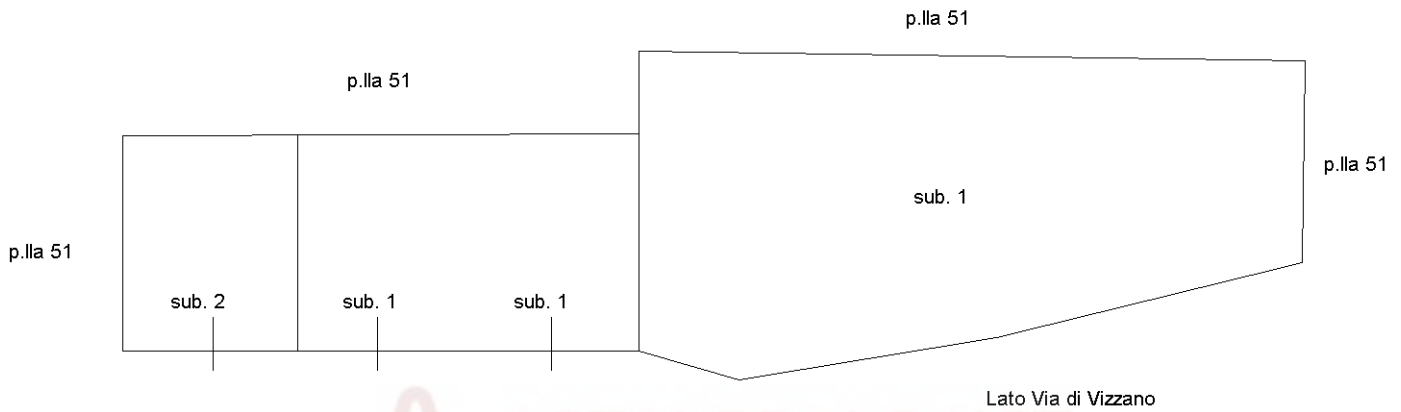

### PIANO PRIMO

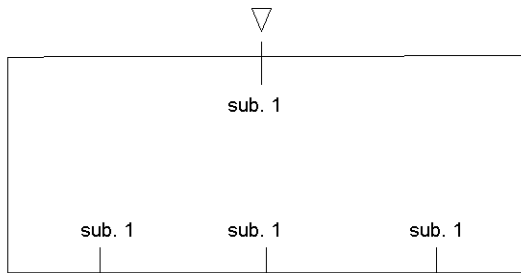

Ultima planimetria in atti



## ACCERTAMENTO DELLA PROPRIETA' IMMOBILIARE URBANA ELENCO DEI SUBALTERNI ASSEGNATI

Comune MONTALE	Sezione	Foglio 24	Particella 228	Tipo mappale 54365	del: 05/09/2017
-------------------	---------	--------------	-------------------	-----------------------	--------------------

Sub	UBICAZIONE via/piazza	n.civ	Piani	Scala	Int	DESCRIZIONE
1	via croce di vizzano	48	T-1			ABITAZIONE DI TIPO ECONOMICO
2	via croce di vizzano	48	T			AUTORIMESSA

*Visura telematica*



**Agenzia delle Entrate**  
**CATASTO FABBRICATI**  
Ufficio Provinciale di  
**Pistoia**

Dichiarazione protocollo n. PT0055581 del 12/09/2017

Planimetria di u.i.u. in Comune di Montale

Via Croce Di Vizzano

civ. 48

Identificativi Catastali:

Sezione:

Foglio: 24

Particella: 228

Subalterno: 1

Compilata da:  
Norcia Andrea

Iscritto all'albo:  
Geometri

Prov. Prato

N. 740

Scheda n. 1

Scala 1:200

## PIANO TERRA

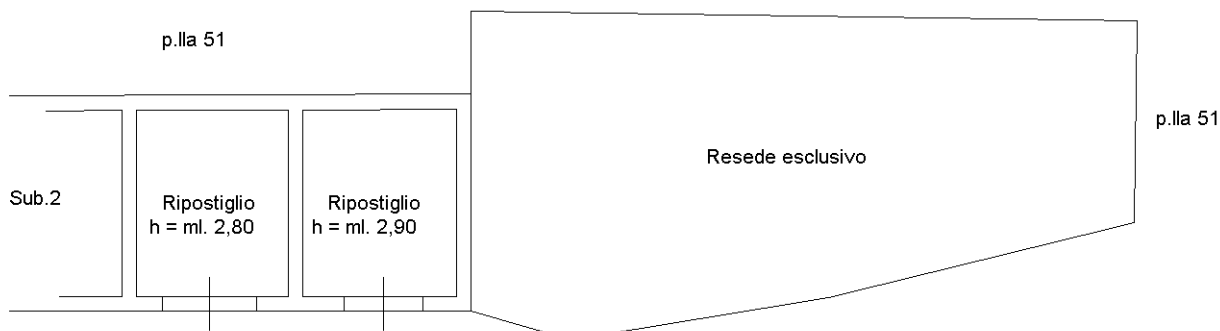

ASTALEGALE.NET

## PIANO PRIMO

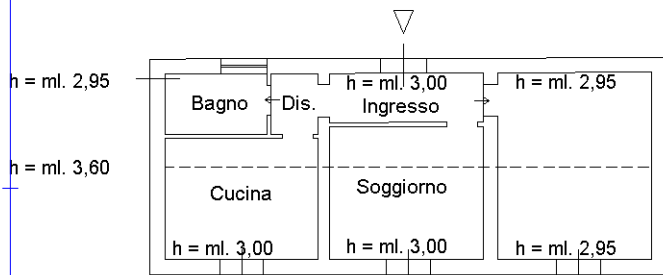

Ultima planimetria in atti



**Agenzia delle Entrate  
CATASTO FABBRICATI  
Ufficio Provinciale di  
Pistoia**

Dichiarazione protocollo n. PT0055581 del 12/09/2017

Planimetria di u.i.u. in Comune di Montale

Via Croce Di Vizzano

civ. 48

Identificativi Catastali:

Sezione:

Foglio: 24

Particella: 228

Subalterno: 2

Compilata da:

Norcia Andrea

Iscritto all'albo:  
Geometri

Prov. Prato

N. 740

Scheda n. 1

Scala 1:200

# PIANO TERRA

h = ml. 2,75

p.lla 51

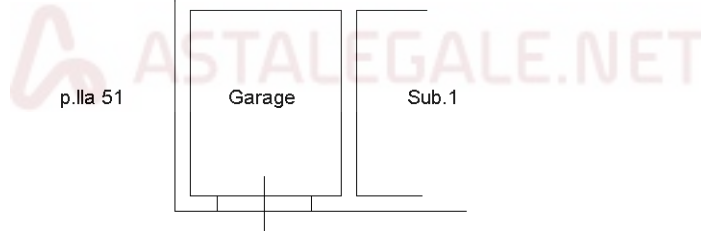

Catasto dei Fabbricati - Situazione al 16/03/2026 - Comune di MONTALE(F410) - < Foglio 24 - Particella 228 - Subalterno 2 >  
VIA CROCE DI VIZZANO n. 48 Piano T

Ultima planimetria in atti



**Agenzia delle Entrate**  
**CATASTO FABBRICATI**  
**Ufficio Provinciale di**  
**Pistoia**

Dichiarazione protocollo n. PT0019666 del 06/03/2026

Comune di Montale

Via Vizzano

civ. SNC

Identificativi Catastali:

Sezione:

Foglio: 24

Particella: 229

Subalterno:

Compilata da:  
Norcia Andrea

Iscritto all'albo:  
Geometri

Prov. Prato

N. 740

Planimetria

Scheda n. 1

Scala 1:200

# PIANO SEMINTERRATO

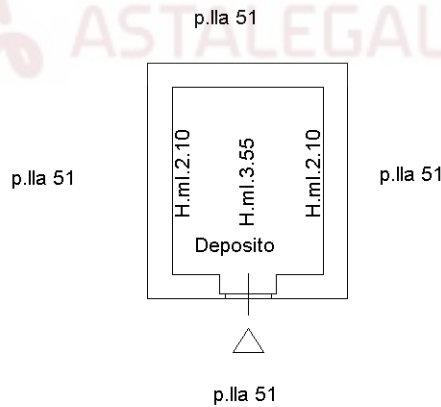

Catasto dei Fabbricati - Situazione al 16/03/2026 - Comune di MONTALE(F410) - < Foglio 24 - Particella 229 - Subalterno >  
VIA VIZZANO n. SNC Piano T

Ultima planimetria in atti



**Agenzia del Territorio  
CATASTO FABBRICATI  
Ufficio Provinciale di  
Pistoia**

Dichiarazione protocollo n. 000003698 del 14/01/2003

Planimetria di u.i.u. in Comune di Montale

Via Vic. Croce Di Vizzano

civ.

Identificativi Catastali:

Sezione:

Foglio: 23

Particella: 84

Subalterno:

Compilata da:  
Nesti Claudio

Iscritto all'albo:  
Geometri

Prov. Pistoia

N. 444

Scheda n. 1

Scala 1:200



**PIANO  
TERRA**



Catasto dei Fabbricati - Situazione al 16/03/2026 - Comune di MONTALE(F410) - < Foglio 23 - Particella 84 - Subalterno >  
10  
VIA CROCE DI VIZZANO Piano T

Ultima planimetria in atti

**Agenzia delle Entrate**  
**CATASTO FABBRICATI**  
**Ufficio Provinciale di**  
**Pistoia**

Dichiarazione protocollo n. PT0019665 del 06/03/2026

Comune di Montale

Via Vizzano

civ. SNC

Identificativi Catastali:

Sezione:

Foglio: 23

Particella: 124

Subalterno:

Compilata da:  
Norcia Andrea

Iscritto all'albo:  
Geometri

Prov. Prato

N. 740

Planimetria

Scheda n. 1

Scala 1:200

# PIANO SEMINTERRATO

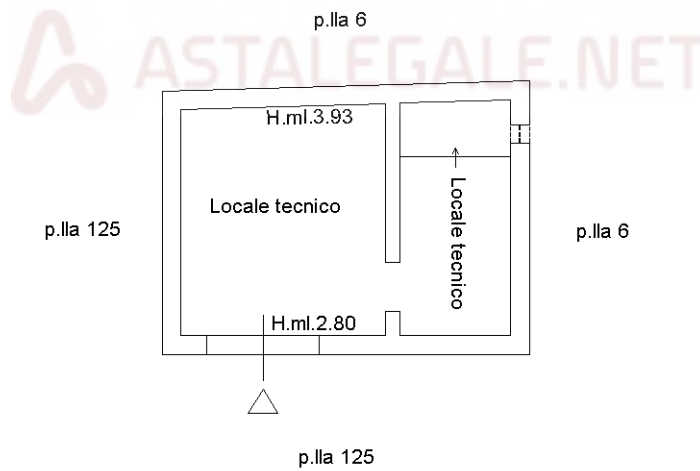

Catasto dei Fabbricati - Situazione al 16/03/2026 - Comune di MONTALE(F410) - < Foglio 23 - Particella 124 - Subalterno >  
VIA VIZZANO n. SNC Piano T

Ultima planimetria in atti

