

TRIBUNALE DI SONDRIO

**Concordato preventivo n. 03 / 2015 nuovo conc. prev.
società**



STIMA BENI IMMOBILI PROPRIETA'



ALLEGATO "A"

DOCUMENTAZIONE FOTOGRAFICA

Giudice Delegato: Dott.ssa Marta Paganini

Commissario Giudiziale: Rag. Alessandro Cottica

TECNICO INCARICATO:

SCARAFONI GIANNI

G E O M E T R A

C.F. SCR GN 69B18 A787R
con studio in BERBENNO DI VALT. (SO9 VIA CONCILIAZIONE 434
tel. 348.9298693
emai: gianni.scarafoni@gmail.com
PEC: gianni.scarafoni@geopec.it

**Lotto G – IMMOBILI IN SONDRIO in Via Località PONCHIERA
Frazione MOSSINI e Sondrio periferia**

N.C.E.U. foglio 30 particella 745 sub 2



Vista fronte nord



Vista da nord-est

C.T. foglio 11 particella 309

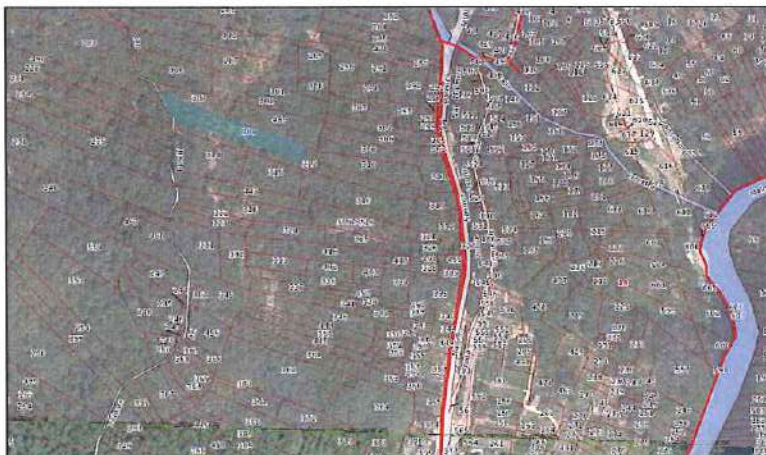

*Ortofoto con sovrapposizione
mappa catastale*