

**TRIBUNALE DI SONDRIO**

**Concordato preventivo n. 03 / 2015 nuovo conc. prev.  
società**

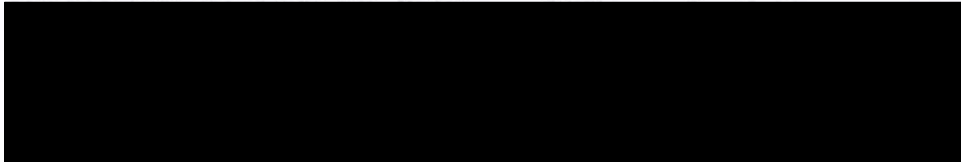

**STIMA BENI IMMOBILI PROPRIETA'**



**ALLEGATO "A"**

**DOCUMENTAZIONE FOTOGRAFICA**

**Giudice Delegato: Dott.ssa Marta Paganini**

**Commissario Giudiziale: Rag. Alessandro Cottica**

**TECNICO INCARICATO:**

**SCARAFONI GIANNI**

**GEOMETRA**

C.F. SCR GN 69B18 A787R  
con studio in BERBENNO DI VALT. (SO9 VIA CONCILIAZIONE 434  
tel. 348.9298693  
emai: gianni.scarafoni@gmail.com  
PEC: gianni.scarafoni@geopec.it

**C.T. foglio 22 particella 97**

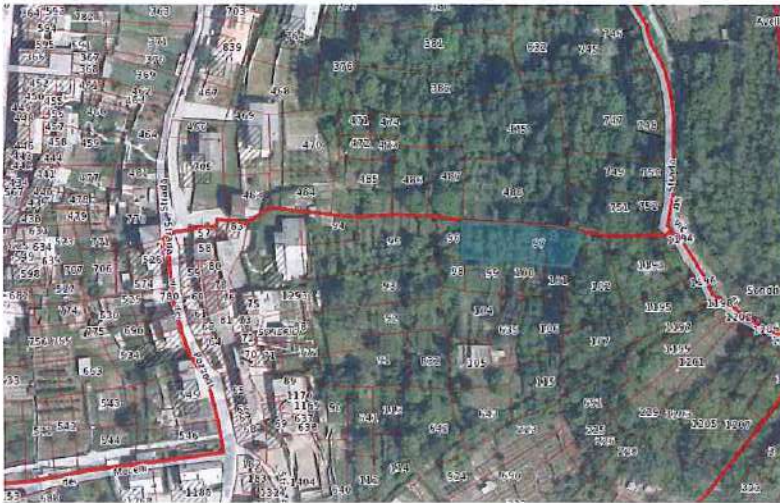

*Ortofoto con  
sovrapposizione  
mappa catastale*

**C.T. foglio 23 particella 24**



*Ortofoto con  
sovrapposizione  
mappa catastale*



**C.T. foglio 23 particella 24**



*Ortofoto con  
sovrapposizione  
mappa catastale*