

F. rig. rend 407



DIREZIONE GENERALE DEL CATASTO E DEI SS.TT.EE.

CATASTO EDILIZIO URBANO (RDL 13-4-1939, n. 652)

LIRE
500

Planimetria di u.i.u. in Comune di S.Elpidio a Mare via Lombardia civ. 65

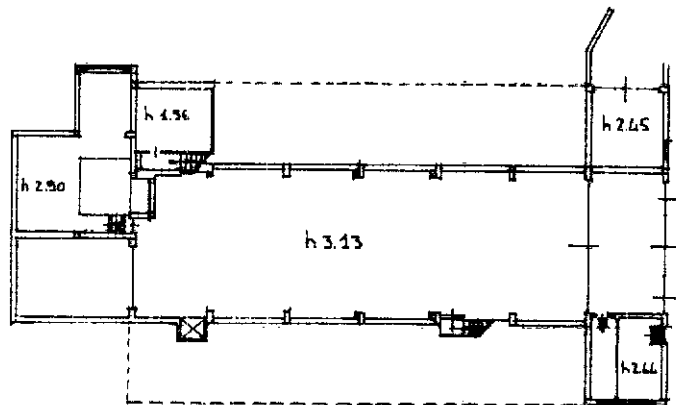

P.S. 1°

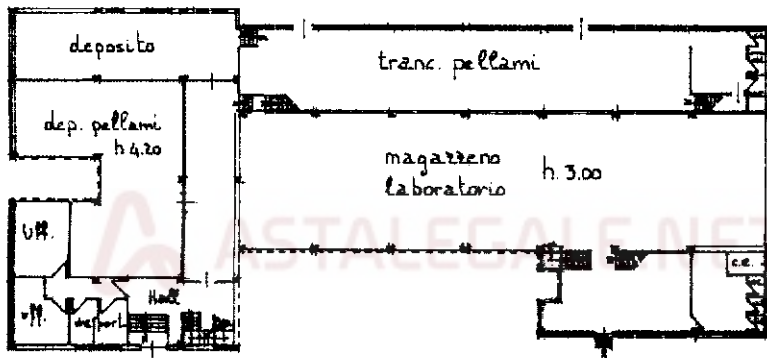

PIANO TERRA

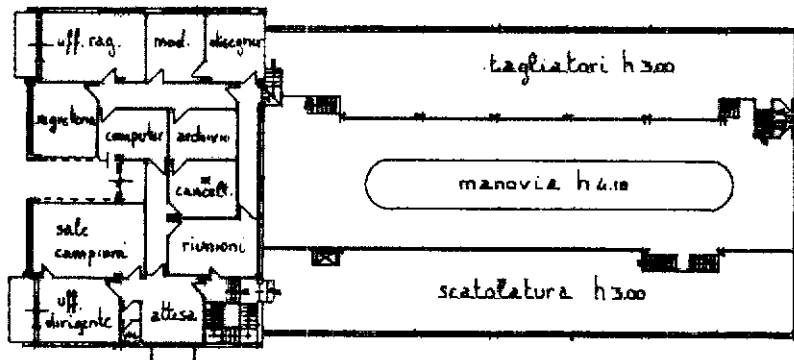

PIANO PRIMO
h 3.00

ORIENTAMENTO

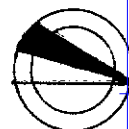

SCALA DI 1:500

PER FUSIONE DAL F. 37 part. 153 sub 1 e F. 37 part. 153 sub 2
assume il nuovo identificativo F. 37 part. 153 sub. a

Ultima planimetria in atti
Dichiarazione di N.C.
Denuncia di variazione
Data presentazione: 28/02/1994 - Data: 12/04/2022 - n. T301073 - Richiedente: MLVPLG65R22D542U
Totale schede identificative catastali: 443 (di cui 299 in corso di istruzione e 144 in stato di perfezionamento)
F. 37
n. 153 sub. a

Compilata dal **GEOMETRA**
(Titolo, cognome e nome)
GIULIO GOVERNATORI
iscritto all'Albo dei Geometri
della provincia di AP) Fermo n. 363

RISERVATO ALL'UFFICIO
20 FEB. 1994
C. G.

Catasto dei Fabbricati - Situazione al 12/04/2022 - Comune di SANTELPIDIO A MARE (1324) - < Foglio 37 - Particella 153 - Subalterno 9 >
MIA LOMBARDA n. 65 Piano S1-T - 1