

MODULARIO
F. rig. rend. 487



MINISTERO DELLE FINANZE
DIREZIONE GENERALE DEL CATASTO E DEI SS.TT.EE.
CATASTO EDILIZIO URBANO (RDL 13-4-1939, n. 652)

MOD. **BN** (CEU)

LIRE
500

Planimetria di u.i.u. in Comune di SANTELPIDIO A MARE via Lombardia civ. 65

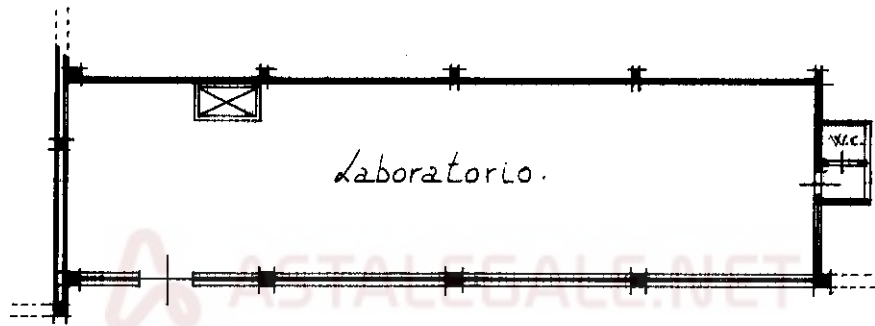

pieno terra
= 3.00

ORIENTAMENTO

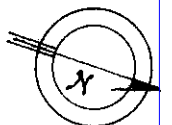

SCALA DI 1: *200*

Dichiarazione di N.C.
Denuncia di variazione
Ultima planimetria in atti

Compilata da GEOMETRA
GIULIO GOVERNATORI
(Titolo, cognome e nome)

RISERVATO ALL'UFFICIO

Data presentazione: 28/02/1994 - Data: 12/04/2022 - n. T301075 - Richiedente: MLVPLG65R22D542U
Totale schede: 1 - Formato di acquisizione: A4(210x297) - Formato stampa: NOME A4(210x297)
n. 153 sub. 640 data 3.9.93 Firma Geo. Giulio Governatori

Catasto di Fabbricati - Situazione al 12/04/2022 - Comune di SANTELPIDIO A MARE(1324) - < Foglio 37 - Particella 153 - Subalterno 10 >
VIA LOMBARDIA n. 65 Piano S1