



N=5001300

E=1634300

1 Particella: 87

1-Dic-2022 8:43:19
 Protocollo pratica T26324/2022
 Scala originale: 1:2000
 Dimensione cornice: 776.000 x 552.000 metri
 Comune: (MN) CURTATONE
 Foglio: 6



NUOVO CATASTO EDILIZIO URBANO

(R. DECRETO-LEGGE 13 APRILE 1959, N. 652)

Planimetria dell'immobile situato nel Comune di Curtatone Via Padana (Mantova-Cremona) 28
Ditta Centro Provinciale per la fecondazione Artificiale (Soc. Coop. a R.L.)
Allegata alla dichiarazione presentata all'Ufficio Tecnico Erariale di Mantova

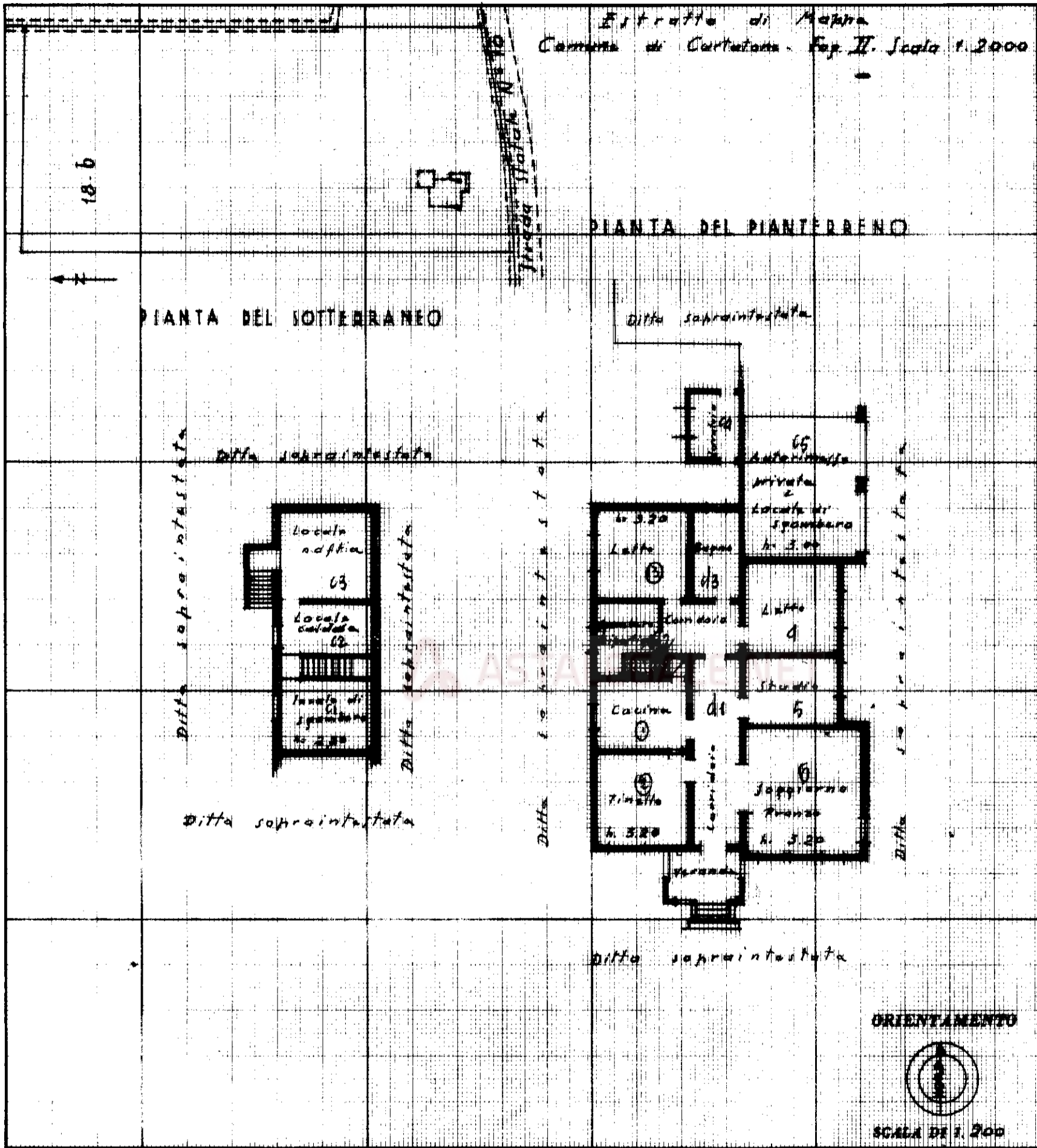

SPAZIO RISERVATO PER LE ANNOTAZIONI D'UFFICIO

DATA
PROT. N°

2996/66

Compilata dal Geom. Silvio Pavesi
(Titolo, nome e cognome del tecnico)

Iscritto all'Albo dei Geometri
della Provincia di Mantova

DATA 12 marzo 1966

Firma: Geom. Silvio Pavesi

**Agenzia delle Entrate
CATASTO FABBRICATI
Ufficio Provinciale di
Mantova**

Dichiarazione protocollo n. MN0049220 del 28/11/2022	
Comune di Curtatone	
Via Pilla Leopoldo	civ. 28
Identificativi Catastali:	
Sezione:	Compilata da: Bugnotto Gino
Foglio: 6	Iscritto all'albo: Geometri
Particella: 82	Prov. Mantova
Subalterno: 1	N. 1543

Planimetria
Scheda n. 1 Scala 1:1000

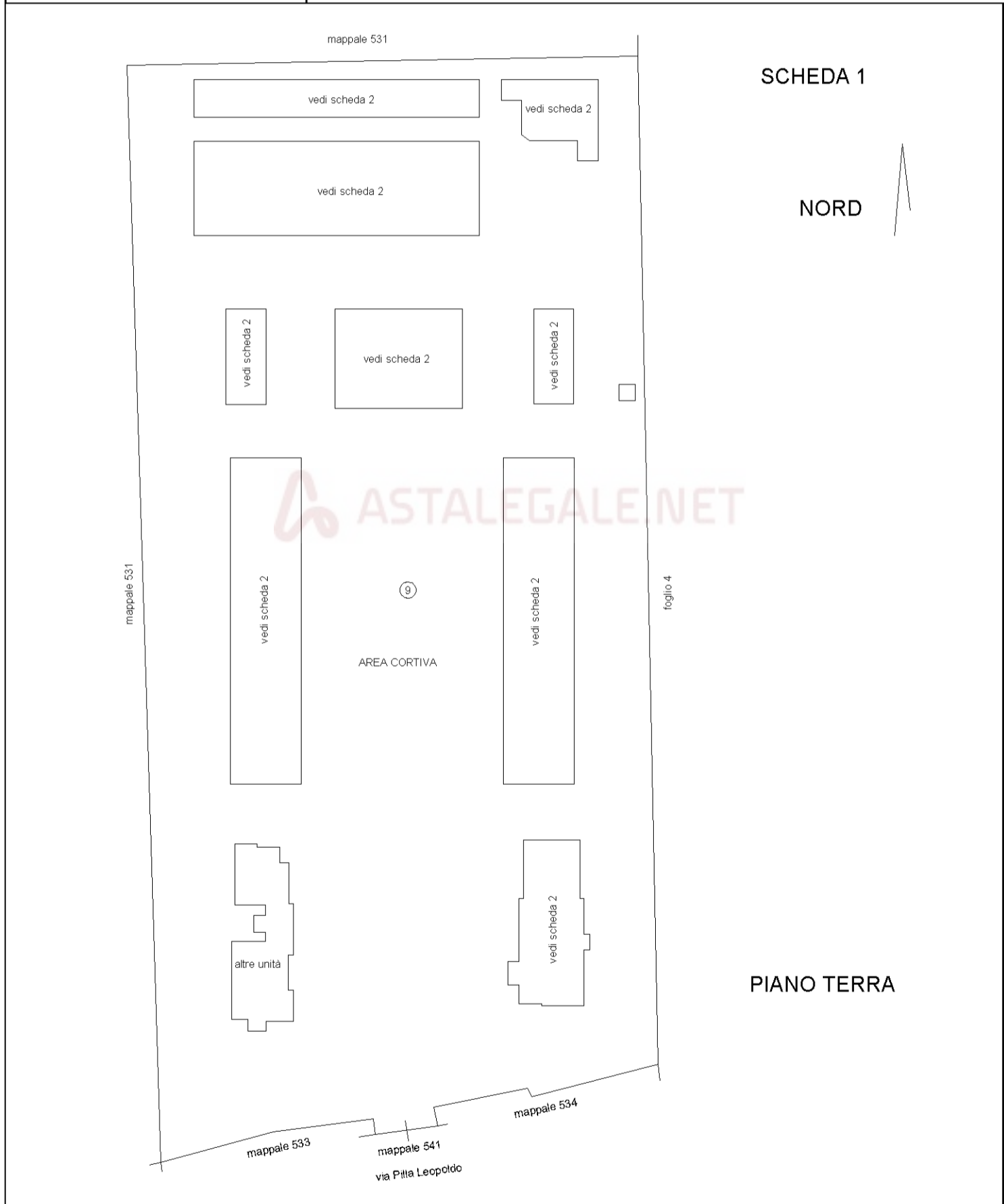

Agenzia delle Entrate
CATASTO FABBRICATI
Ufficio provinciale di
Mantova

Dichiarazione protocollo n. MN0049220 del 28/11/2022
Comune di Curtatone
Via Pilla Leopoldo
civ. 28

Compilata da:
Bugnotto Gino
Iscritto all'albo:
Geometri
Prov. Mantova
N. 1543

Identificativi Catastali:
Sezione:
Foglio: 6
Particella: 82
Subalterno: 1

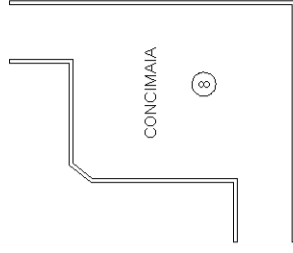
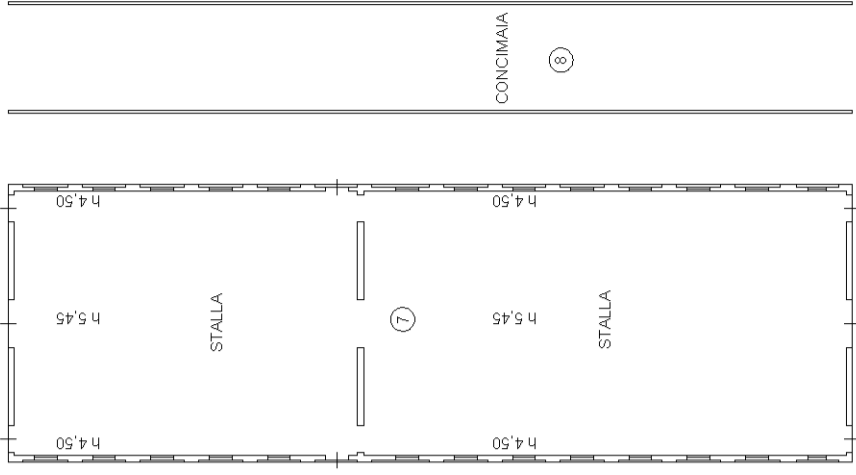
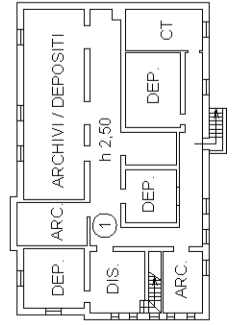
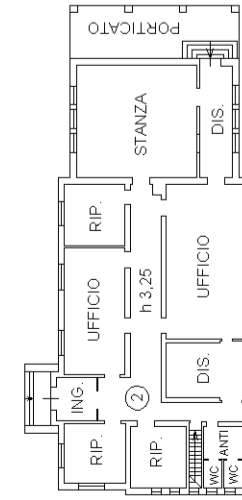
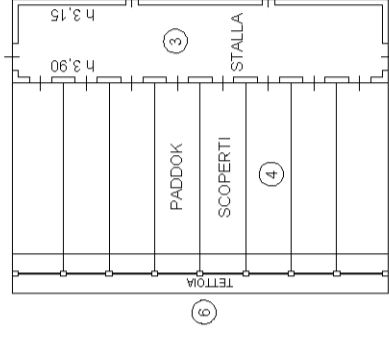
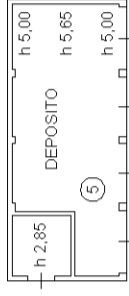
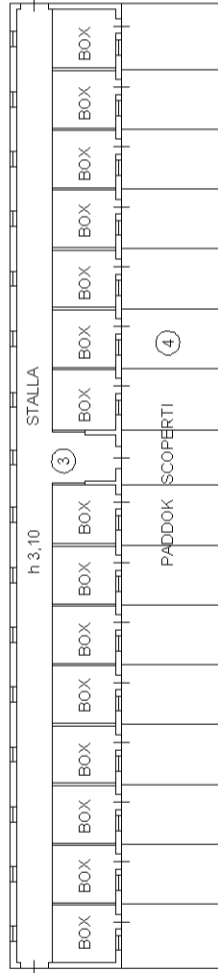
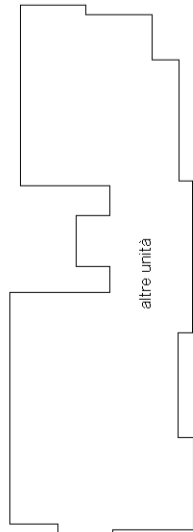

PIANO TERRA

SCHEDA 2

NORD