

ALLEGATO 6

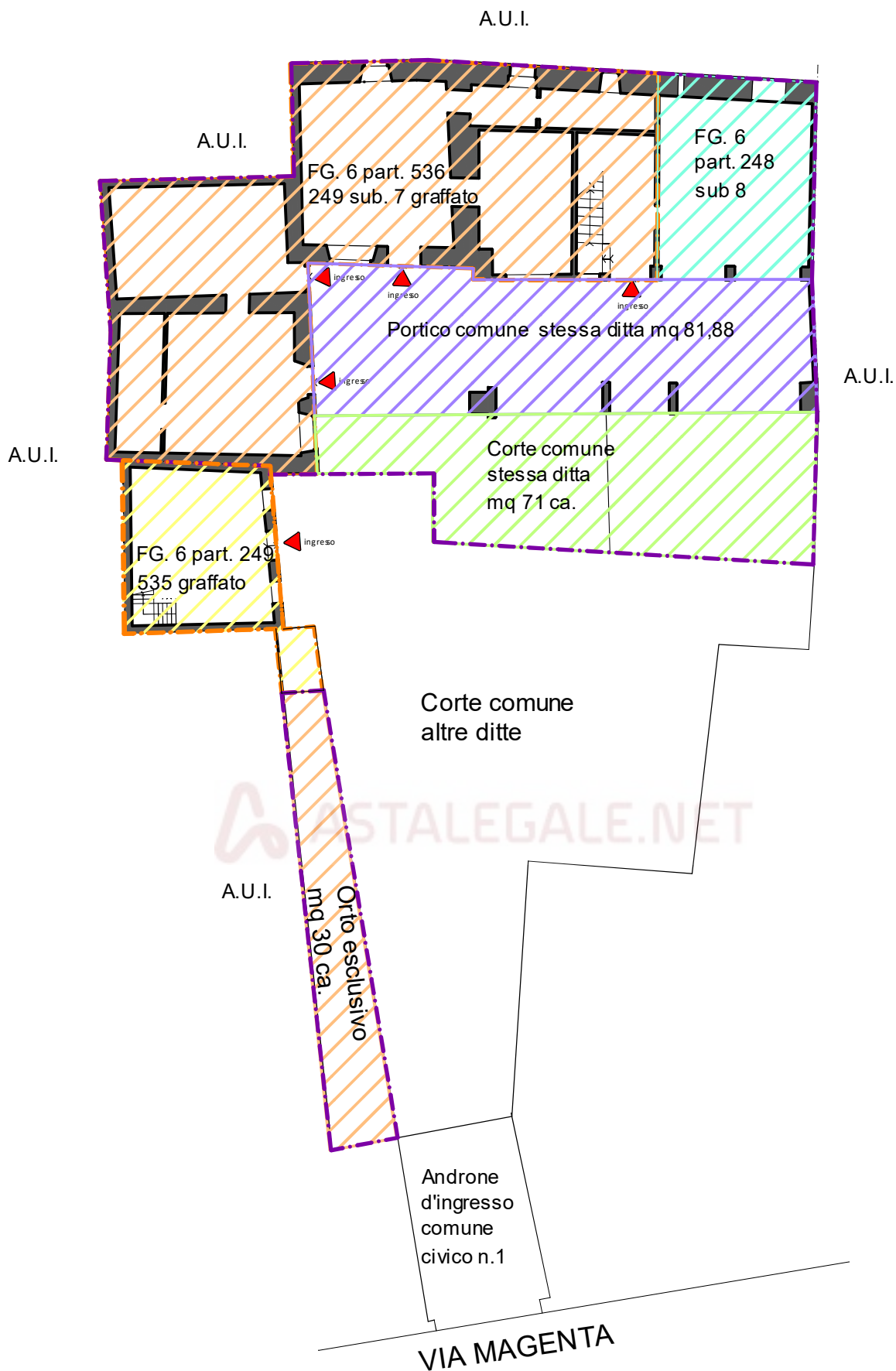

RILIEVO GEOMETRICO



NCT Fg. 6 part. 536 graffato part. 248 sub 7,
 part. 248 sub 8,
 part. 249 graffato part. 535

Inquadramento generale
 planimetria
 scala 1:200

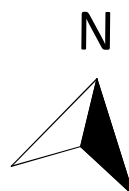





- LOTTO 1
- LOTTO 2

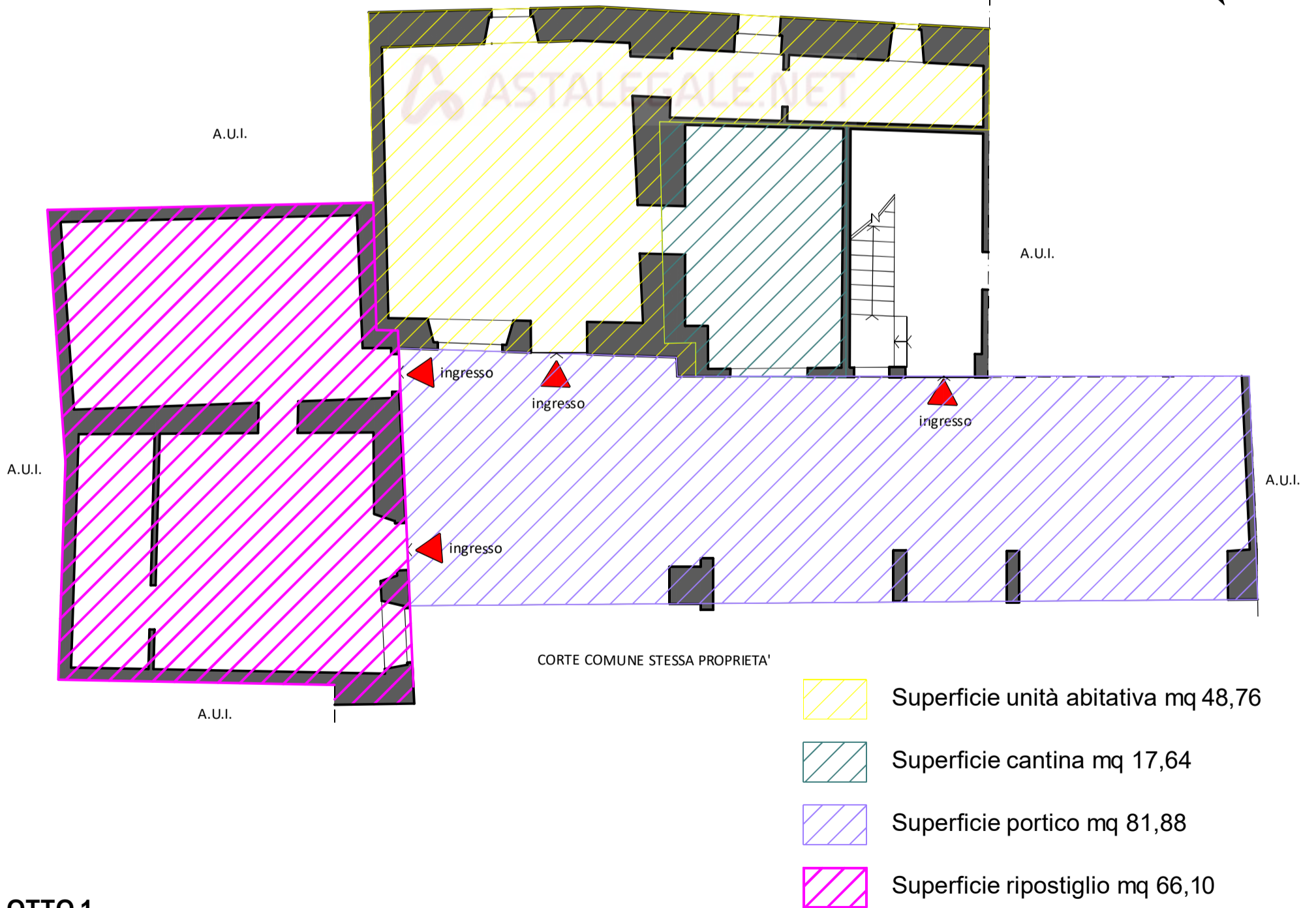
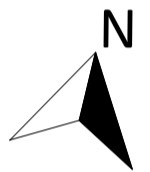
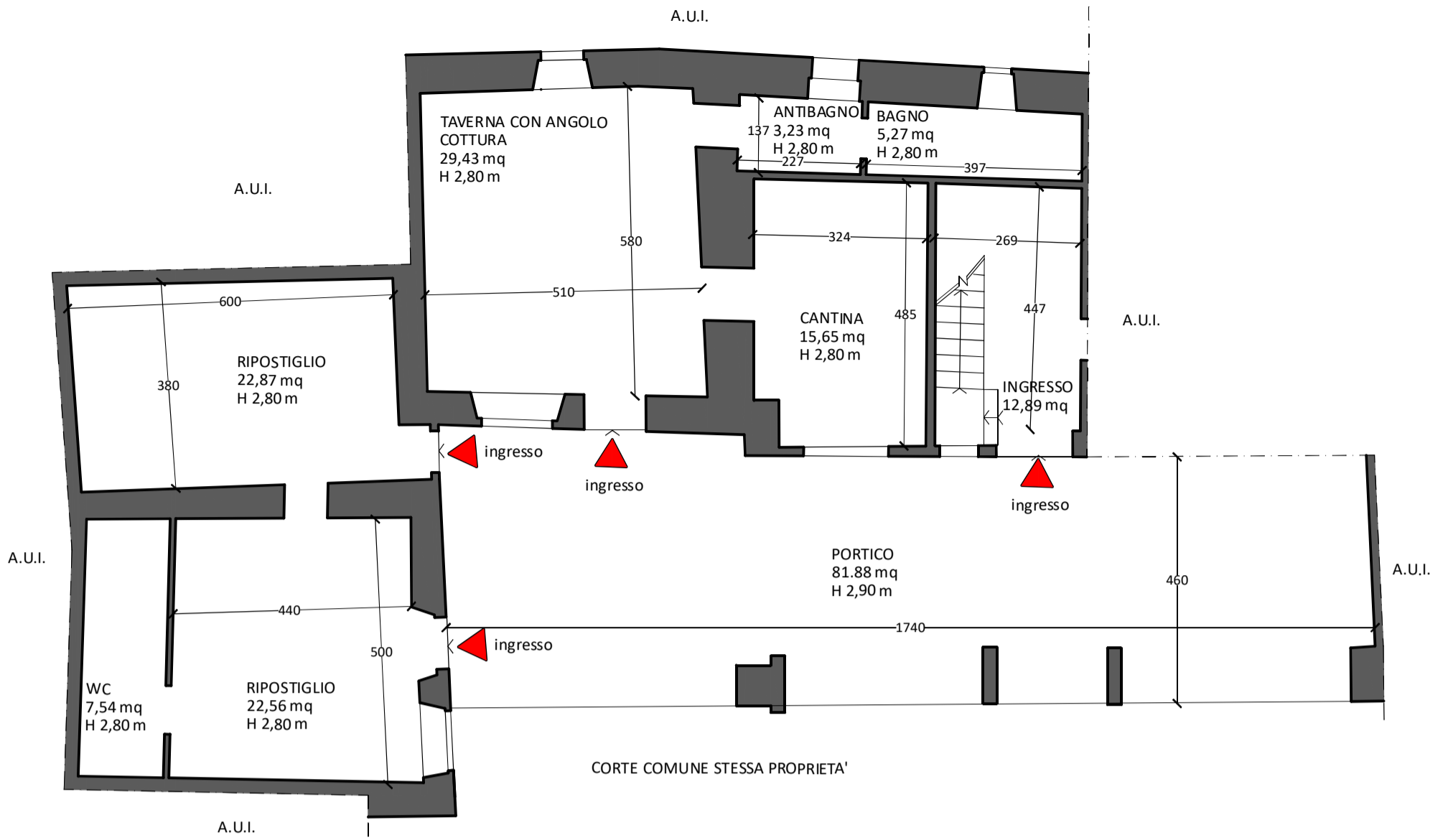

LOTTO 1



-  Superficie unità abitativa mq 48,76
-  Superficie cantina mq 17,64
-  Superficie portico mq 81,88
-  Superficie ripostiglio mq 66,10

LOTTO 1

NCT Fg. 6 part. 536
graffato 248 sub 7

Rilievo geometrico e aree

Appartamento:
piano terra
scala 1:100

N.B. I muri interni e quelli perimetrali esterni che sono computati per intero, sono stati considerati fino ad uno spessore max. di 50 cm, mentre i muri in comunione vengono computati nella misura max. del 50% e pertanto fino ad uno spessore max. di 25 cm.

(Agenzia del Territorio- Manuale della Banca Dati dell'Osservatorio del Mercato Immobiliare Al. 2

ISTRUZIONI PER LA DETERMINAZIONE DELLA CONSISTENZA DEGLI IMMOBILI URBANI PER LA RILEVAZIONE DEI DATI DELL'OSSERVATORIO DEL MERCATO IMMOBILIARE

Immobili a destinazione residenziale - Criteri generali - Misurazione pag. 6)

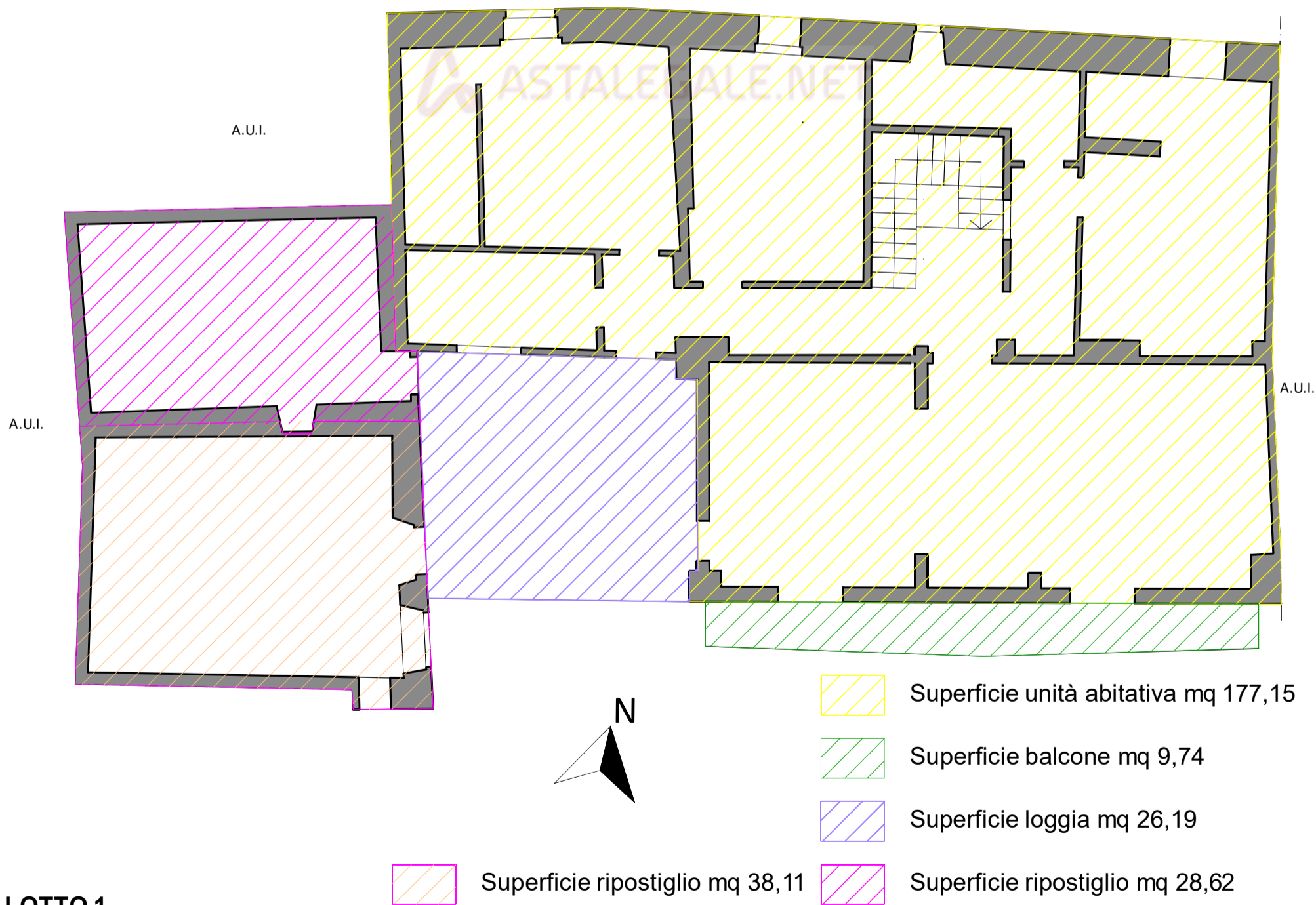
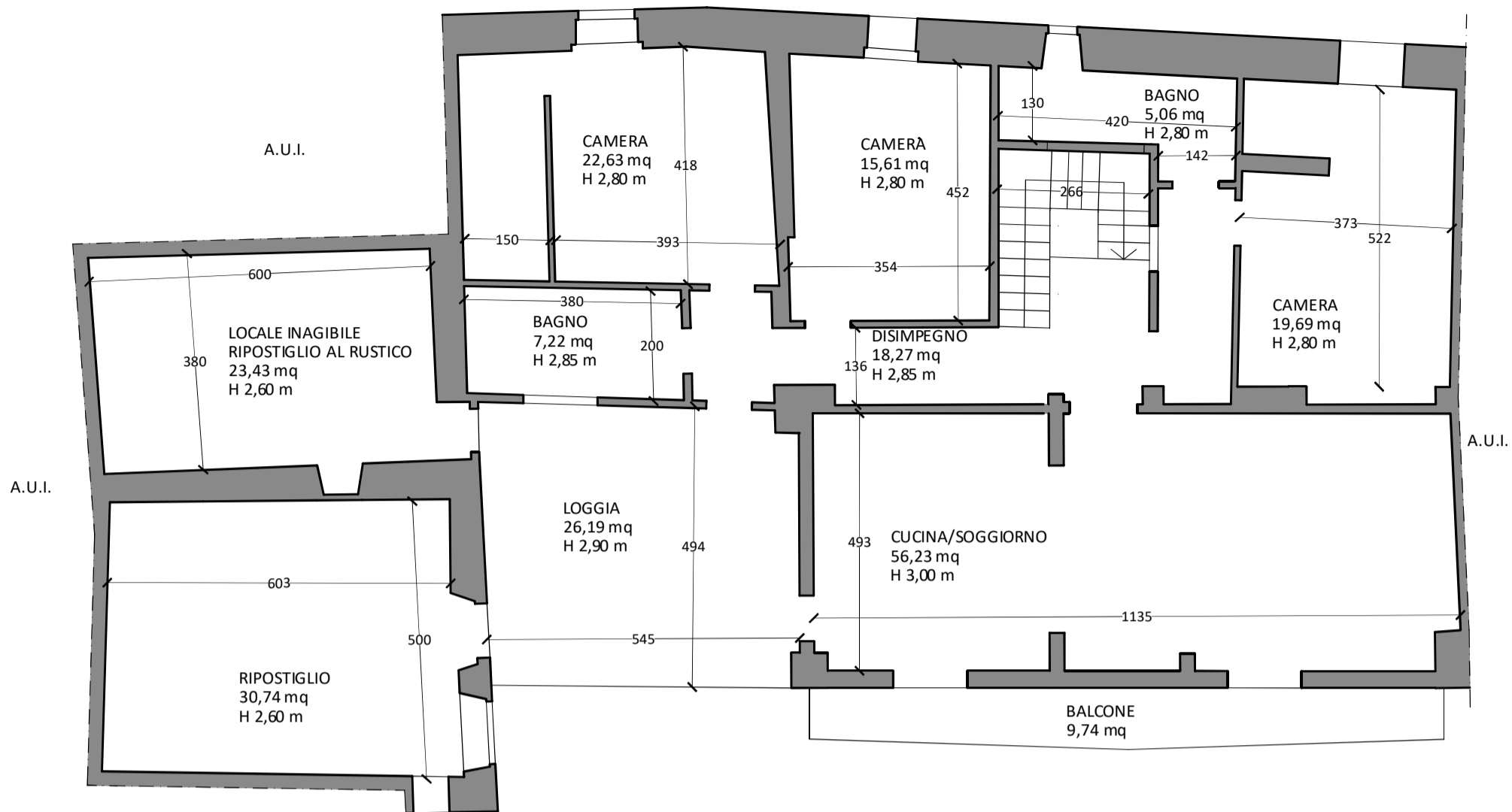

- Superficie unità abitativa mq 177,15
- Superficie balcone mq 9,74
- Superficie loggia mq 26,19
- Superficie ripostiglio mq 28,62
- Superficie ripostiglio mq 38,11

LOTTO 1

NCT Fg. 6 part. 536
 graffato 248 sub 7
Rilievo geometrico
 Appartamento:
 piano primo
 scala 1:100





N.B. I muri interni e quelli perimetrali esterni che sono computati per intero, sono stati considerati fino ad uno spessore max. di 50 cm, mentre i muri in comunione vengono computati nella misura max. del 50% e pertanto fino ad uno spessore max. di 25 cm.

(Agenzia del Territorio- Manuale della Banca Dati dell'Osservatorio del Mercato Immobiliare Ali. 2
 ISTRUZIONI PER LA DETERMINAZIONE DELLA CONSISTENZA DEGLI IMMOBILI URBANI PER LA RILEVAZIONE DEI DATI
 DELL'OSSERVATORIO DEL MERCATO IMMOBILIARE
 Immobili a destinazione residenziale - Criteri generali - Misurazione pag. 6)

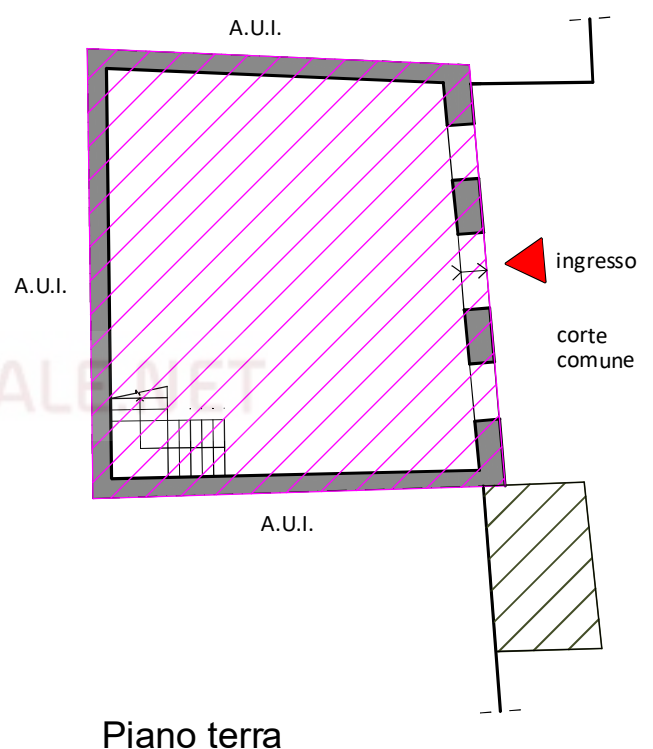
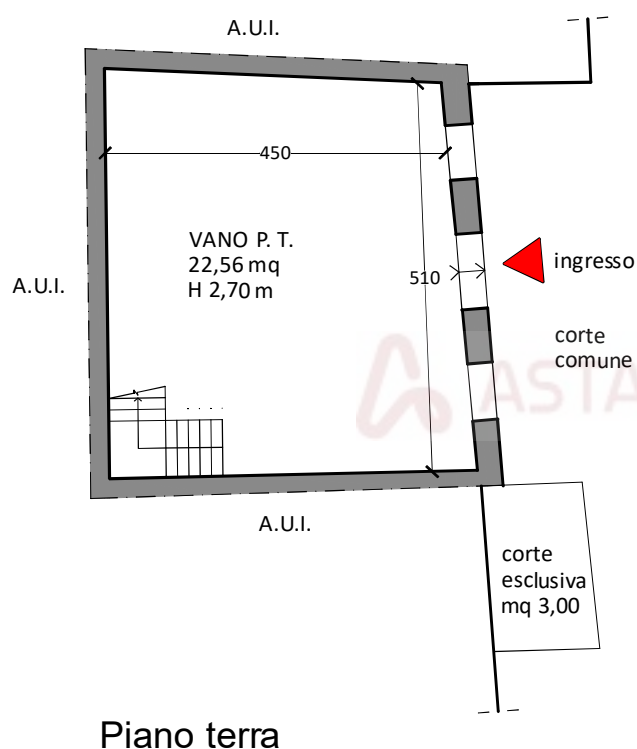
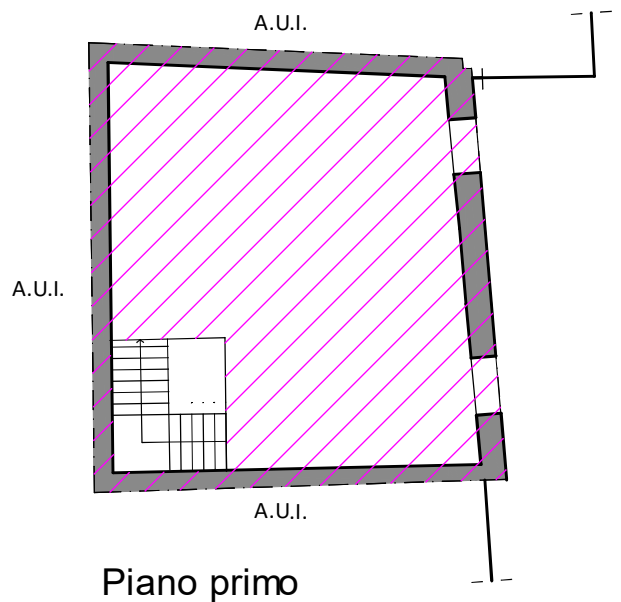
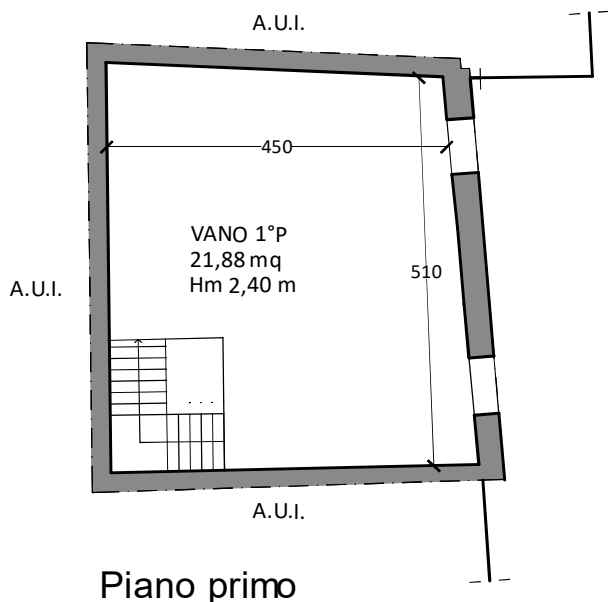

LOTTO 2

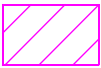
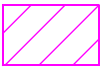

-  Superficie vano p.t. mq 30,17
-  Superficie vano 1^a p. mq 27,50
-  Superficie corte esclusiva mq 3,00

LOTTO 2
NCT Fg. 6 part. 249 graffato 535

Rilievo geometrico e aree
Vani:
piano terra e 1^a piano
scala 1:100

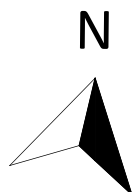

N.B. I muri interni e quelli perimetrali esterni che sono computati per intero, sono stati considerati fino ad uno spessore max. di 50 cm, mentre i muri in comunione vengono computati nella misura max. del 50% e pertanto fino ad uno spessore max. di 25 cm.

(Agenzia del Territorio- Manuale della Banca Dati dell'Osservatorio del Mercato Immobiliare Ali. 2 ISTRUZIONI PER LA DETERMINAZIONE DELLA CONSISTENZA DEGLI IMMOBILI URBANI PER LA RILEVAZIONE DEI DATI DELL'OSSERVATORIO DEL MERCATO IMMOBILIARE Immobili a destinazione residenziale - Criteri generali - Misurazione pag. 6)