

# ALLEGATO 1



## RILIEVO FOTOGRAFICO



Ingresso sulla Via Magenta al civico n. 1



Corte interna con prospetto nord e antistante corte comune esclusiva



Prospetto nord



Prospetto ovest con i corpi ripostiglio

## LOTTO 1



Vista del portico a ovest e ad est



La taverna con angolo cottura



Il bagno a piano terra e la "cantina" adibita a camera da letto



La scala dal p.t. al 1° p. e il disimpegno al 1° p.



La cucina/soggiorno al 1° p.

Il balcone



1° p. La loggia



1° p. Camera a est

Firmato Da: RESPELLI PAOLA Emesso Da: INFOCAMERE QUALIFIED SIGNATURE CA Serial#: 2dfcb2



1° p. Camere e bagno



1° p. Bagno lavanderia a nord



L'autorimessa



Ingresso ai ripostigli



Ripostiglio a ovest p.t. con il bagno di pertinenza



Ripostiglio a ovest 1° p.

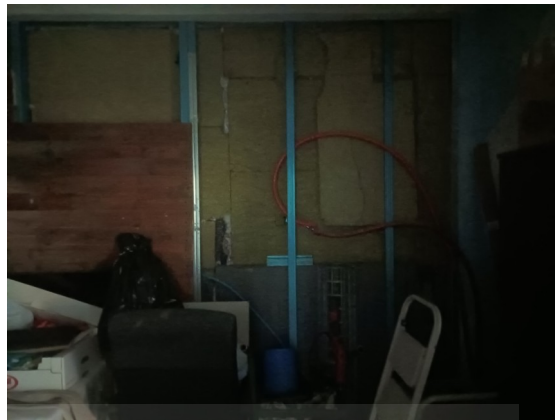

Ripostiglio a nord p.t.

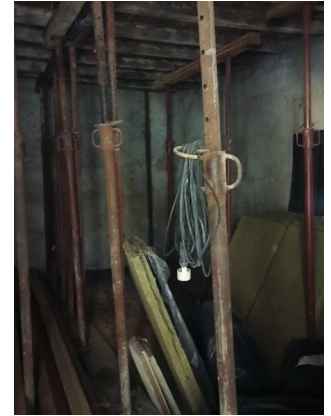

Ripostiglio a nord 1° p.

ASTALEGAL.NET

## LOTTO 2



Ripostiglio a sud con corte esclusiva esterna e interno a p.t.



Scala di collegamento



Ripostiglio a sud 1° p.