

**Agenzia del Territorio
CATASTO FABBRICATI
Ufficio Provinciale di
Prato**

Dichiarazione protocollo n. PO0089080 del 02/08/2007

Planimetria di u.i.u. in Comune di Prato

Nuova Strada Di Prg

civ. SNC

Identificativi Catastali:

Sezione:
Foglio: 37
Particella: 152
Subalterno: 503

Compilata da:
Calamai Andrea

Iscritto all'albo:
Geometri

Prov. Prato

N. 531

Scheda n. 1

Scala 1:200

PIANO TERRA

LATO
VIA BOLOGNA

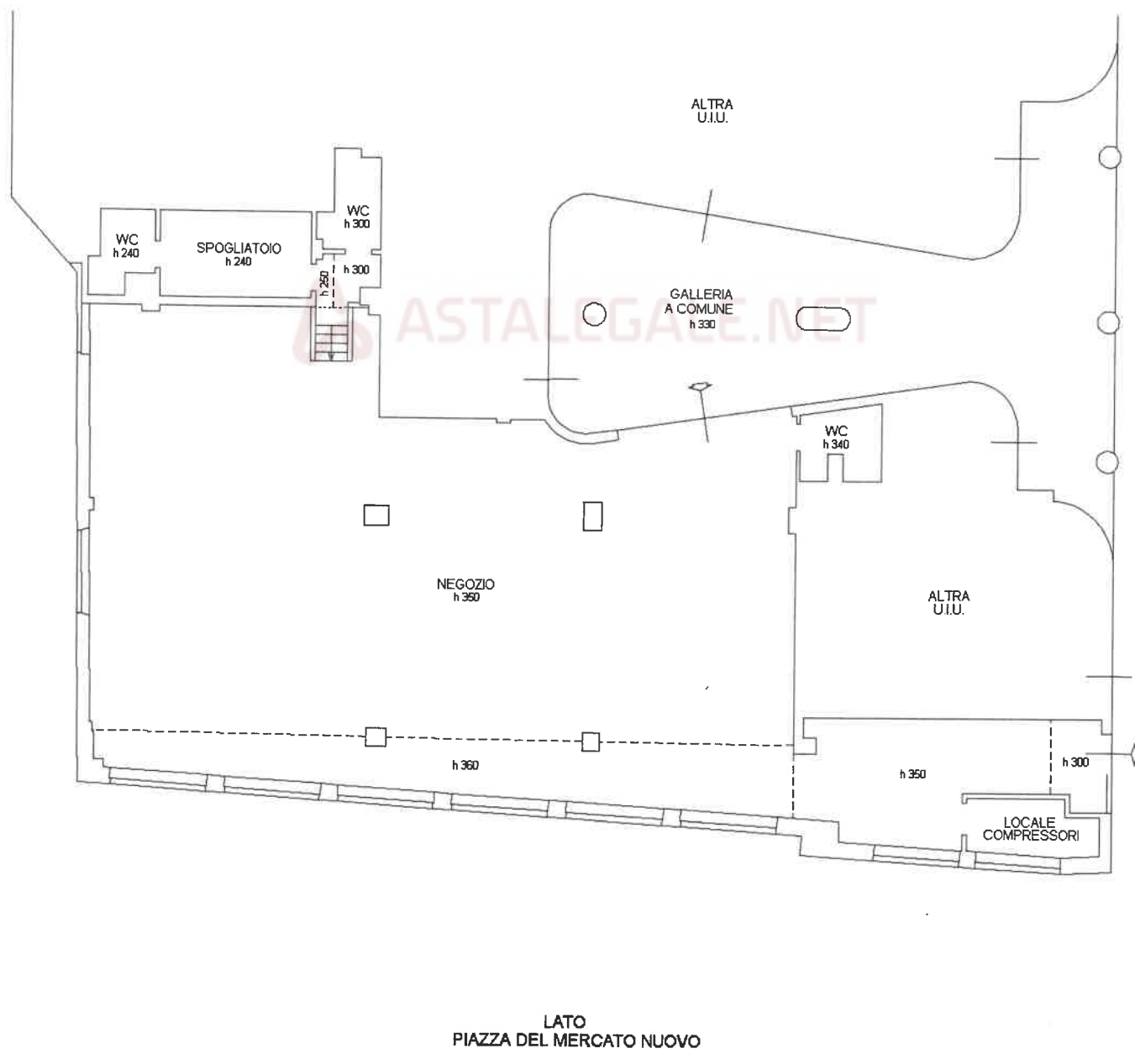

LATO
PIAZZA DEL MERCATO NUOVO

Ultima planimetria in atti

Data: 22/10/2021 - n. T224021 - Richiedente: CPPLRD50L26G999G

Totale schede: 1 - Formato di acquisizione: A4(210x297) - Formato stampa richiesto: A4(210x297)



Catasto dei Fabbricati - Situazione al 22/10/2021 - Comune di PRATO (9999) - Foglio 37 Particella 152 - Subalterno 503 - Firmato Da: COPPI LEONARDO Emesso Da: ARUBAPEC S.P.A. NG CA 3 Serial#: 18840176289801ab118802ce28b27fe