

**Agenzia del Territorio
CATASTO FABBRICATI
Ufficio Provinciale di
Prato**

Dichiarazione protocollo n. PO0089080 del 02/08/2007

Planimetria di u.i.u. in Comune di Prato

Nuova Strada Di Prg

civ. SNC

Identificativi Catastali:

Sezione:
Foglio: 37
Particella: 152
Subalterno: 505

Compilata da:
Calamai Andrea

Iscritto all'albo:
Geometri

Prov. Prato

N. 531

Scheda n. 1

Scala 1:200

PIANO TERRA

LATO
VIA BOLOGNA

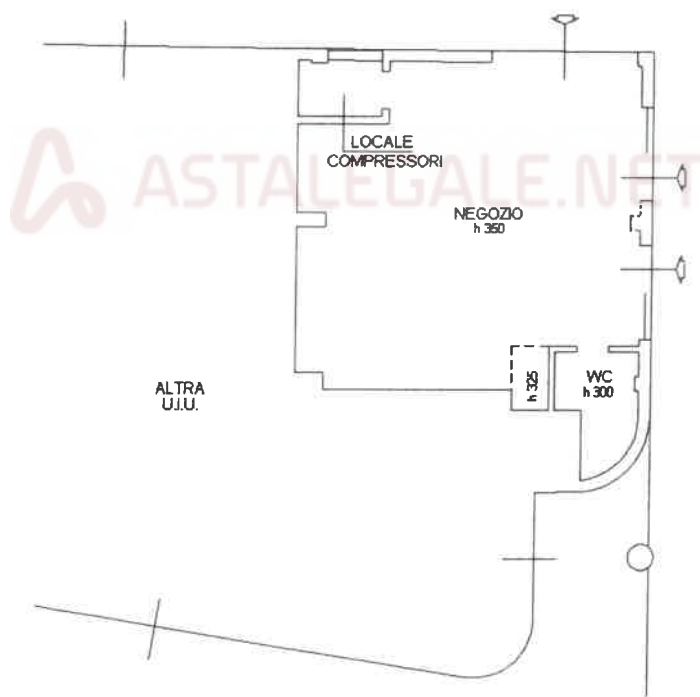

ALTRA
U.I.U.

LOCALE
COMPRESSORI

NEGOZIO
h. 350

h. 325

WC
h. 300

LATO
PIAZZA DEL MERCATO NUOVO

Ultima planimetria in atti

Data: 21/07/2020 - n. T243026 - Richiedente: CPPLRD50L26G999G

Totale schede: 1 - Formato di acquisizione: A4(210x297) - Formato stampa richiesto: A4(210x297)



Catasto dei Fabbricati - Situazione al 21/07/2020 - Comune di PRATO (G999) - < Foglio: 37 - Particella: 152 - Subalterno: 505 >
Firmato Da: COPPIECONARDO EMESSECO-De-ARUBAPEC S.P.A. NG CA 3 Serial#: f8b401162e98d1ab118802c2eb22f6