

ALLEGATO N° 02

Elaborato Fotografico dei beni pignorati
con relativa rappresentazione con coni ottici e vista tratta da google maps.



Planimetria di rilievo dello Stato di fatto alla data del sopralluogo
del 24.09.2024, NCEU di TORRICELLA IN SABINA (RI) Fg 18, P.IIa 343, Sub 4.

PIANO TERRA



FOTO N°1: Vista della strada di accesso all'immobile.



FOTO N°2: Vista della strada di accesso all'immobile/2.

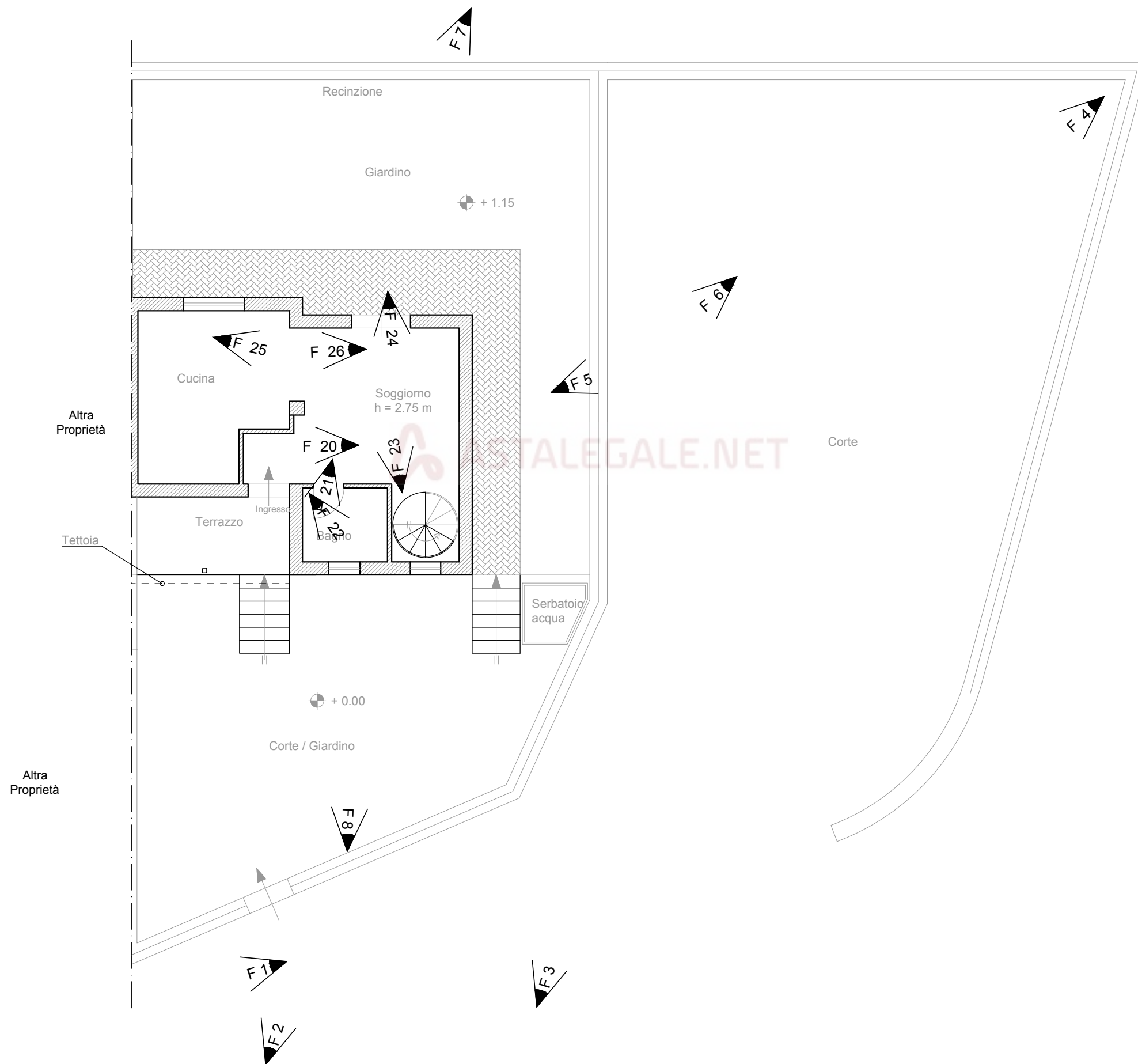

***** Dott.Ing. Marco Giovannelli *****

FOTO N°3: Parte corte esclusiva adibita a parcheggio/1.



FOTO N°4: Parte corte esclusiva adibita a parcheggio/2.



***** Dott.Ing. Marco Giovannelli *****

FOTO N°5: Parte corte esclusiva adibita a parcheggio/3.



FOTO N°6: Prospetto Nord del fabbricato.



***** Dott.Ing. Marco Giovannelli *****

FOTO N°7: Prospetto Ovest del fabbricato.

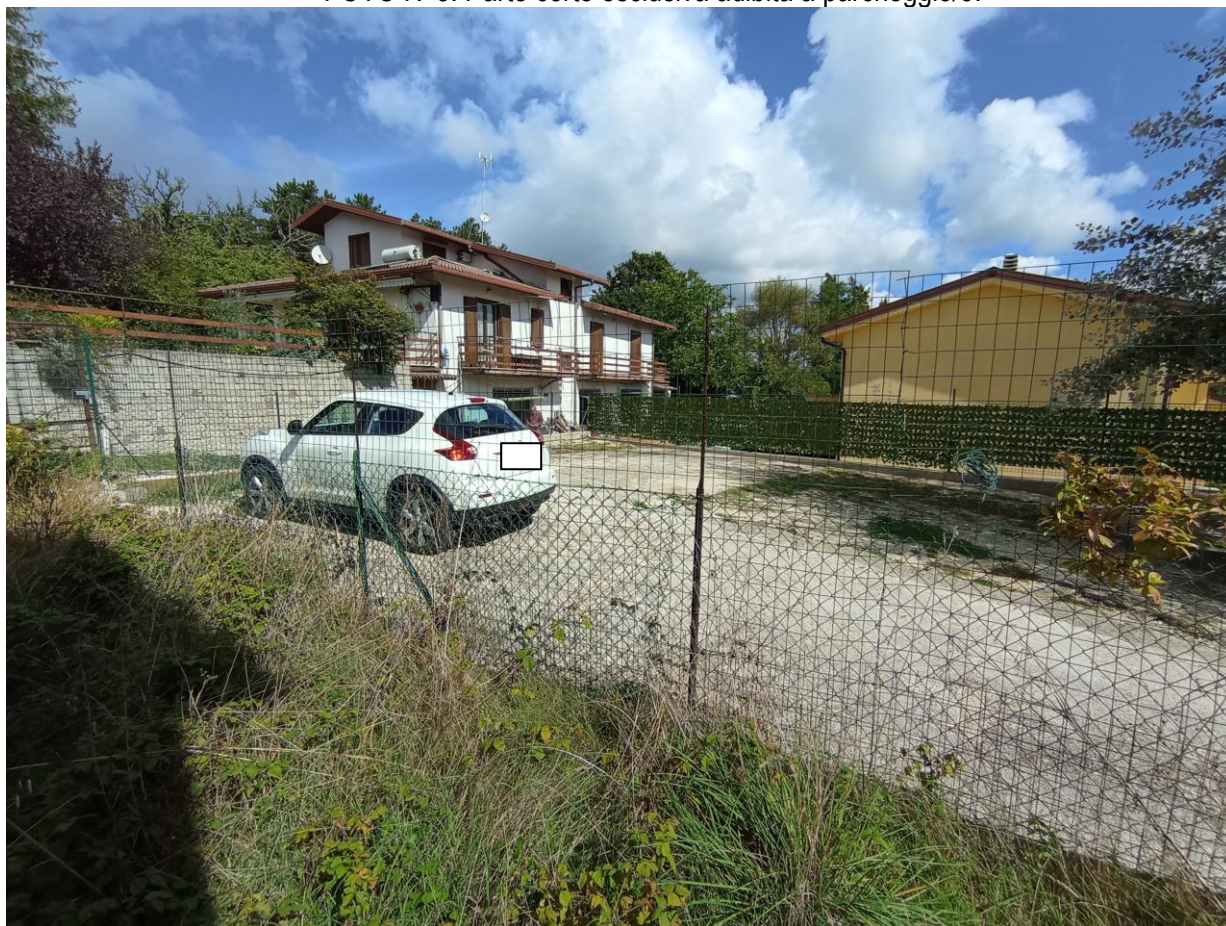

FOTO N°8: Prospetto Est del fabbricato.



***** Dott.Ing. Marco Giovannelli *****

Planimetria con indicazioni dei punti di vista fotografici

PIANO SEMINTERRATO

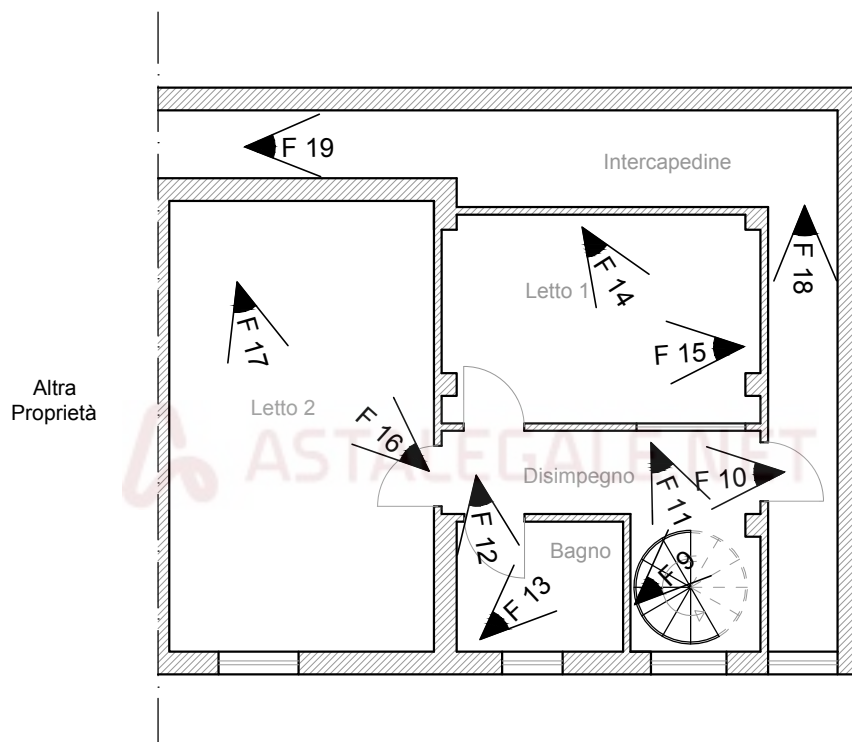

scala 1:100

FOTO N°9: Vista dell'appartamento al piano seminterrato, disimpegno/1.



FOTO N°10: Vista dell'appartamento al piano seminterrato, disimpegno/2.



FOTO N°11: Vista dell'appartamento al piano seminterrato, vano scala.



***** Dott.Ing. Marco Giovannelli *****

FOTO N°12: Vista dell'appartamento al piano seminterrato, bagno/1.



FOTO N°13: Vista dell'appartamento al piano seminterrato, bagno/2.



***** Dott.Ing. Marco Giovannelli *****

FOTO °14: Vista dell'appartamento al piano seminterrato, letto1 /1.



FOTO N°15: Vista dell'appartamento al piano seminterrato, letto1 /2.



***** Dott.Ing. Marco Giovannelli *****

FOTO N°16: Vista dell'appartamento al piano seminterrato, letto2 /1.



FOTO N°17: Vista dell'appartamento al piano seminterrato, letto2 /2.



***** Dott.Ing. Marco Giovannelli *****

FOTO N°18: Vista dell'appartamento al piano seminterrato, intercapedine /1.



FOTO N°19: Vista dell'appartamento al piano seminterrato, intercapedine /2.



***** Dott.Ing. Marco Giovannelli *****

Planimetria di rilievo dello Stato di fatto alla data del sopralluogo
del 24.09.2024, NCEU di TORRICELLA IN SABINA (RI) Fg 18, P.IIa 343, Sub 4.

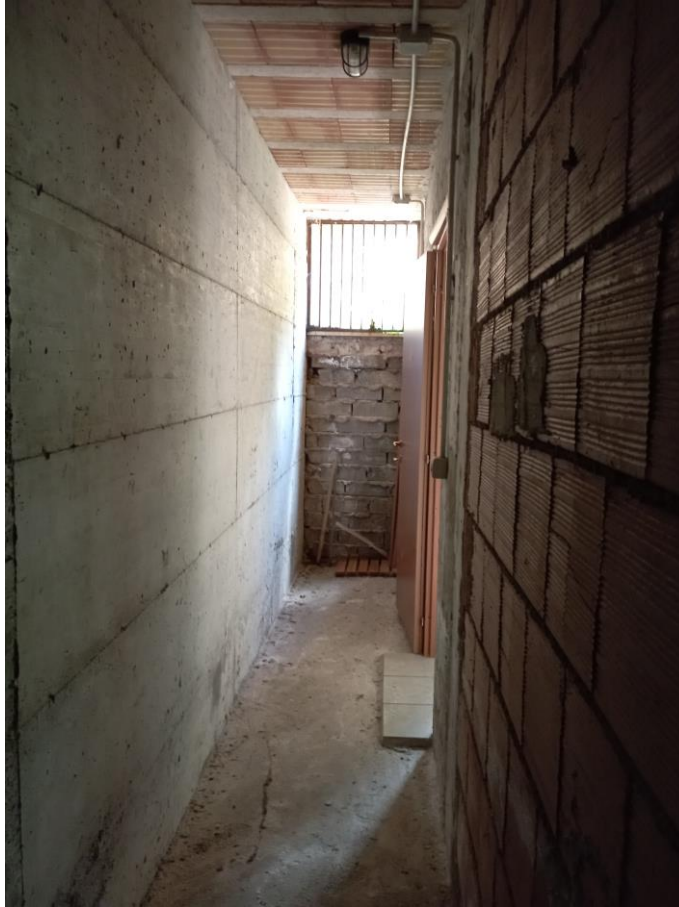
PIANO TERRA



FOTO N°20: Vista dell'appartamento al piano terra, portone di ingresso.



FOTO N°21: Vista dell'appartamento al piano terra, bagno /1.

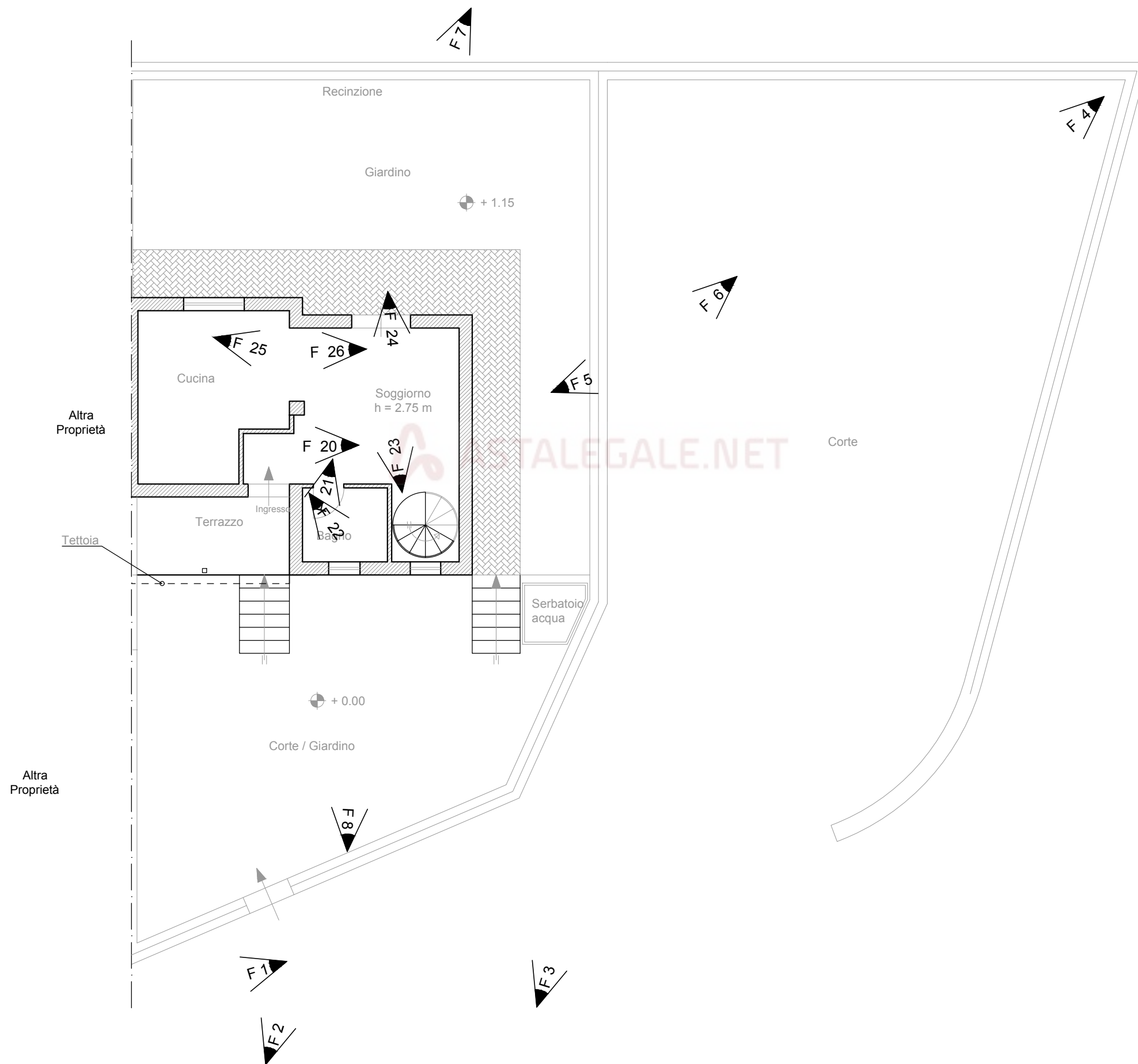

FOTO N°22: Vista dell'appartamento al piano terra, bagno /2.



***** Dott.Ing. Marco Giovannelli *****

FOTO N°23: Vista dell'appartamento al piano terra, soggiorno /1.



FOTO N°24: Vista dell'appartamento al piano terra, soggiorno /2.



***** Dott.Ing. Marco Giovannelli *****

FOTO N°25: Vista dell'appartamento al piano terra, soggiorno /3.



FOTO N°26: Vista dell'appartamento al piano terra, cucina.



***** Dott.Ing. Marco Giovannelli *****

Planimetria con indicazioni dei punti di vista fotografici

PIANO PRIMO

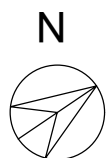
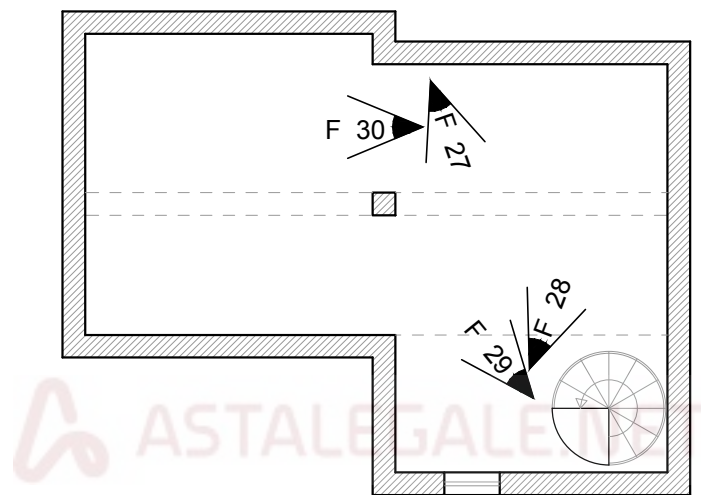

scala 1:100

FOTO N°27: Vista dell'appartamento al piano primo /1.



FOTO N°28: Vista dell'appartamento al piano primo /2.



***** Dott.Ing. Marco Giovannelli *****

FOTO N°29: Vista dell'appartamento al piano primo /3.



FOTO N°30: Vista dell'appartamento al piano primo /4.



***** Dott.Ing. Marco Giovannelli *****

Vista della Particella 343 tratta da google maps.



 ASTALEGALE.NET

***** Dott.Ing. Marco Giovannelli *****