

Vista aerea



part.337

Graficizzazione dei subalterni Part.337 - scala 1:200

PIANO TERRA

PARTICELLA 451

PARTICELLA 338

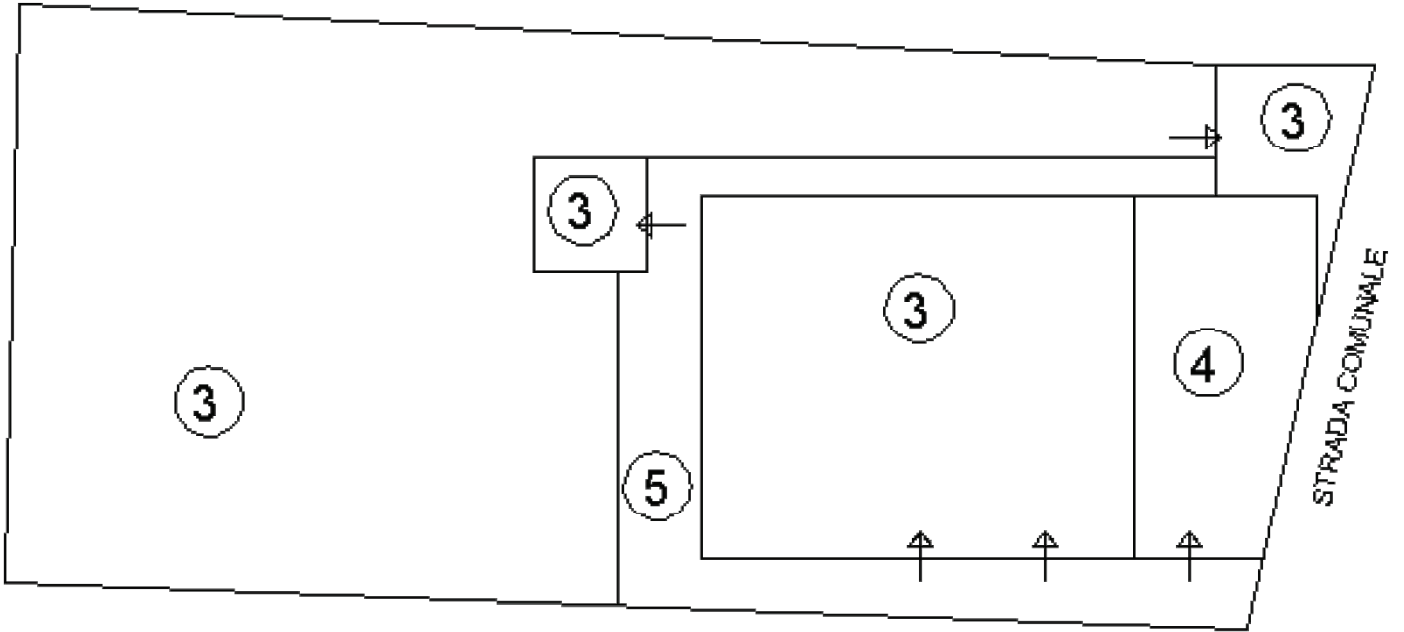

PARTICELLA 336

ASTALEGALE.NET

PIANO PRIMO

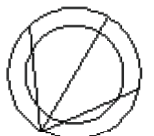
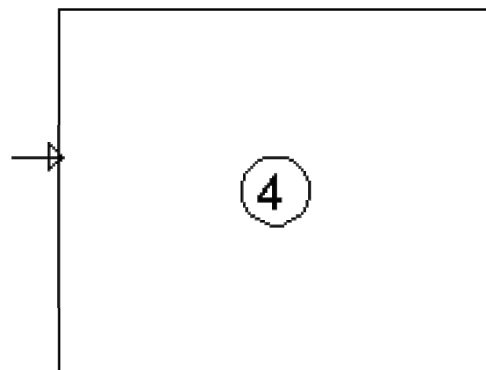

Pianta sub 3 piano terra - scala 1:100

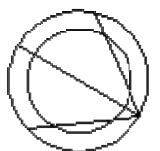
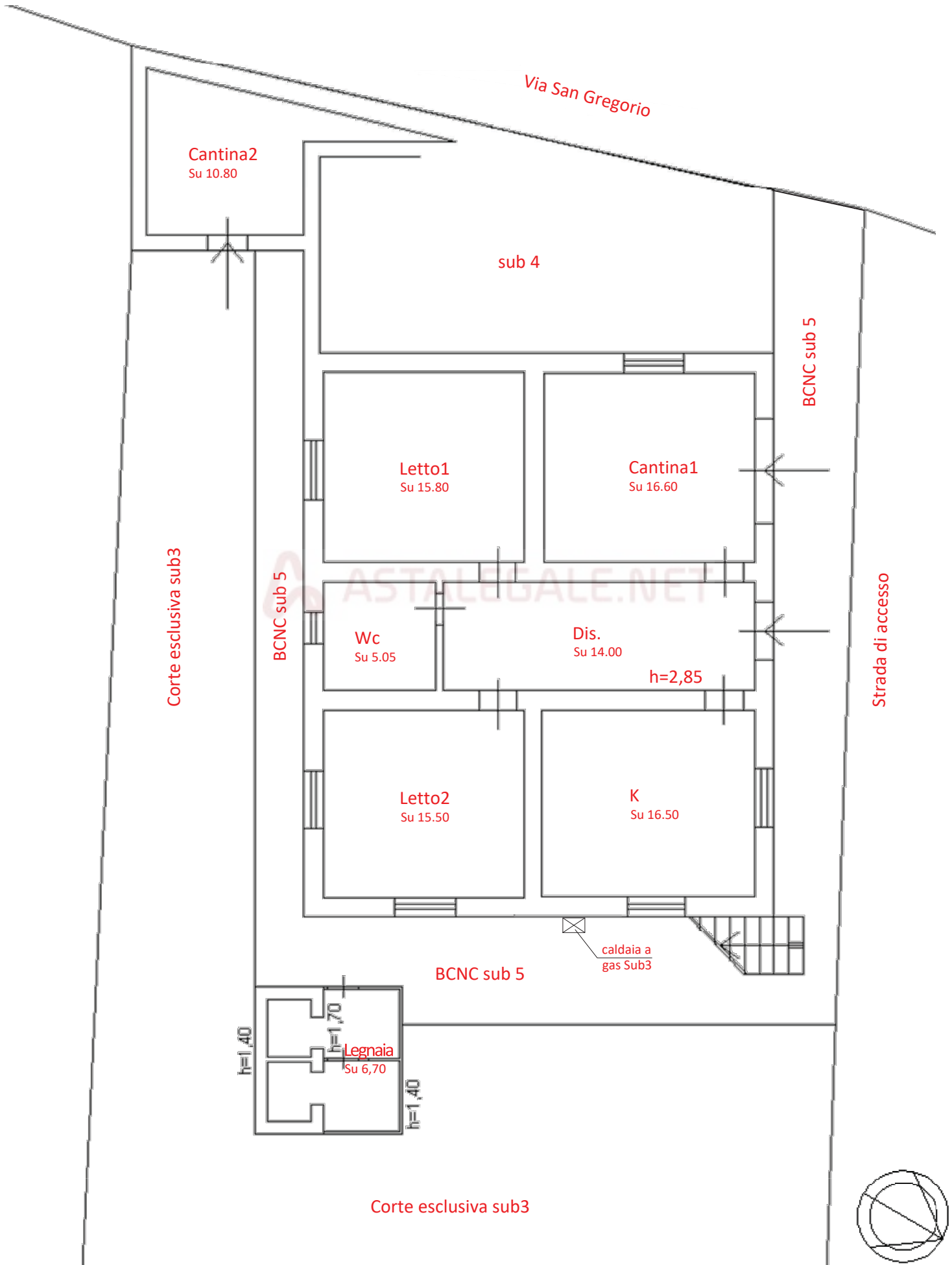

Pianta sub 4 piano terra - scala 1:100

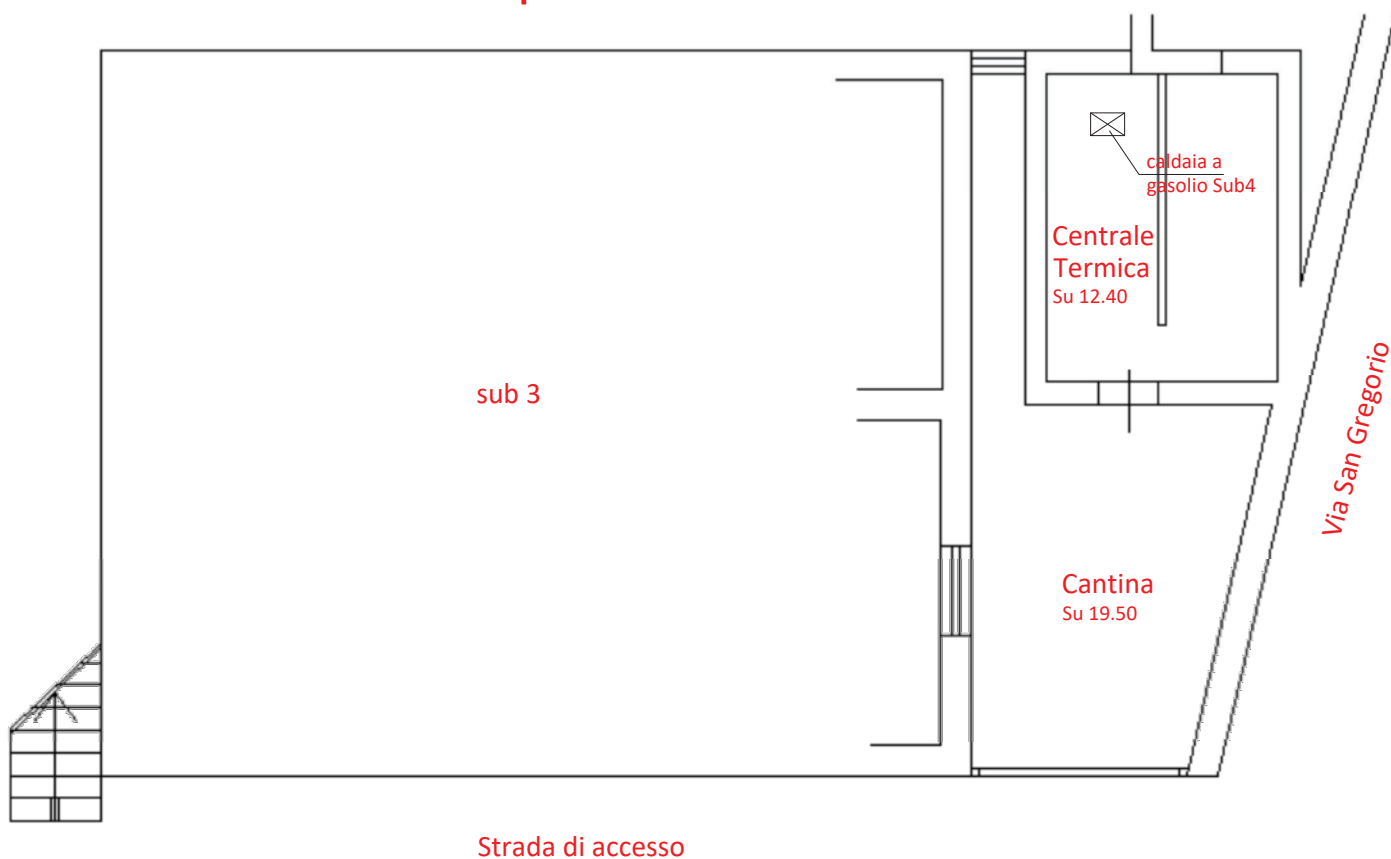

Pianta sub 4 piano primo - scala 1:100

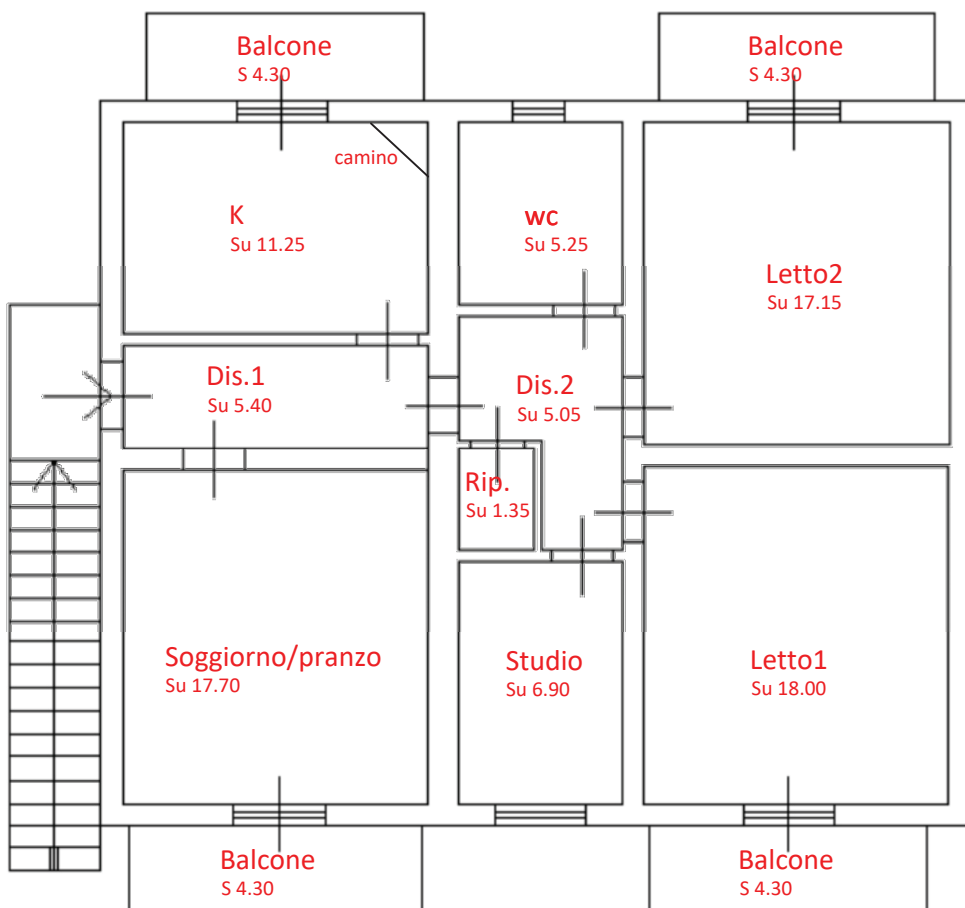

Schemi superfici lorde sub 3 piano terra - scala 1:100

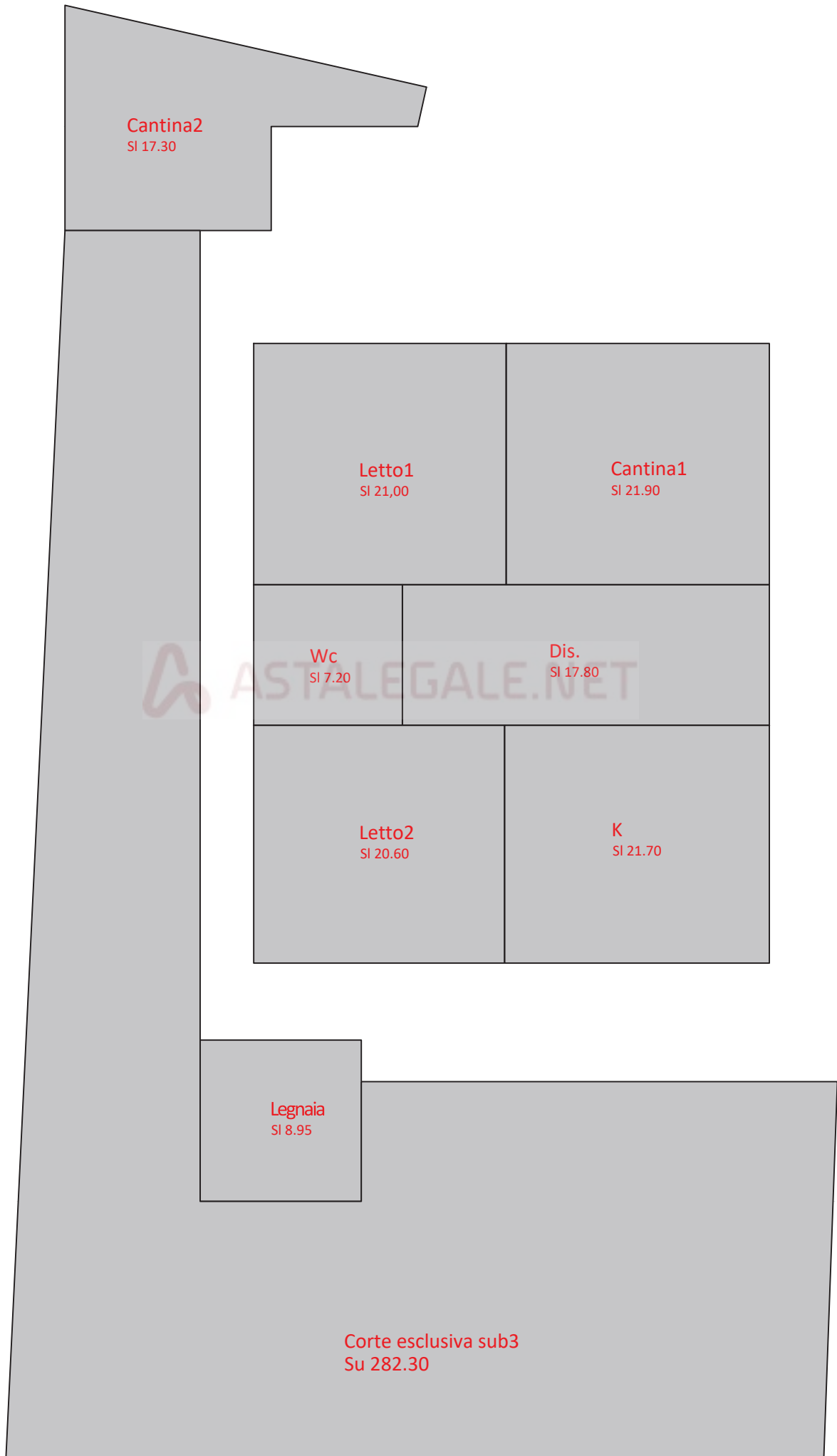

Schemi superfici lorde sub 4 - scala 1:100

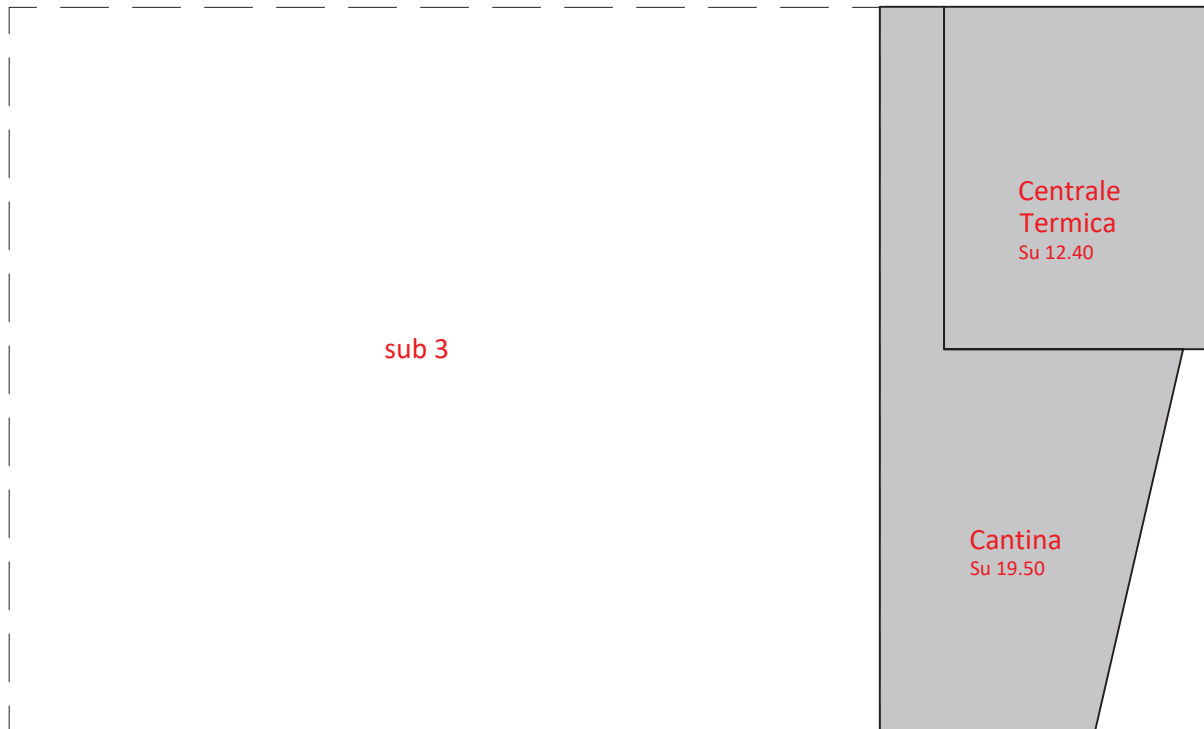

piano terra

piano primo

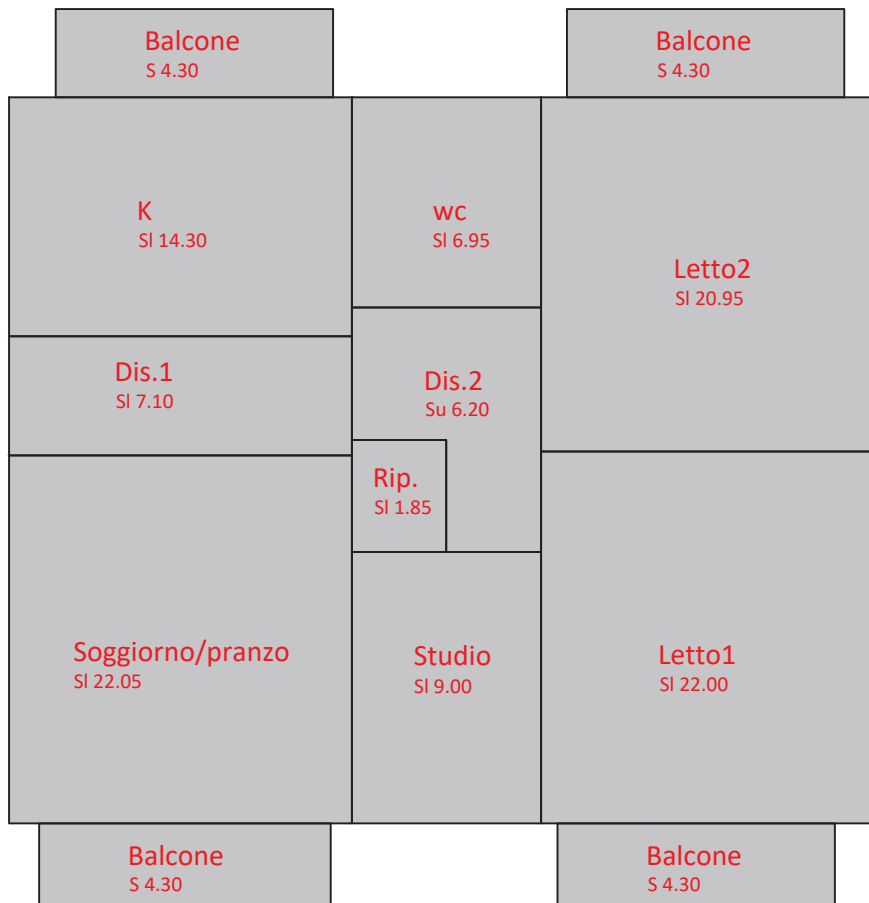



E=44800

I Particella: 337

ELABORATO PLANIMETRICO	
Compilato da:	[REDACTED]
Isritto all'albo:	Geometri
Prov. Rieti	N. 341

**Agenzia del Territorio
CATASTO FABBRICATI
Ufficio Provinciale di
Rieti**

Comune di Cantalice	Protocollo n. RI0035309 del 10/03/2010
Sezione: Foglio: 21 Particella: 337	Tipo Mappale n. del
Dimostrazione grafica dei subalterni	Scala 1 : 500

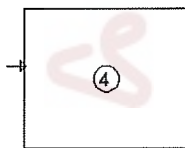
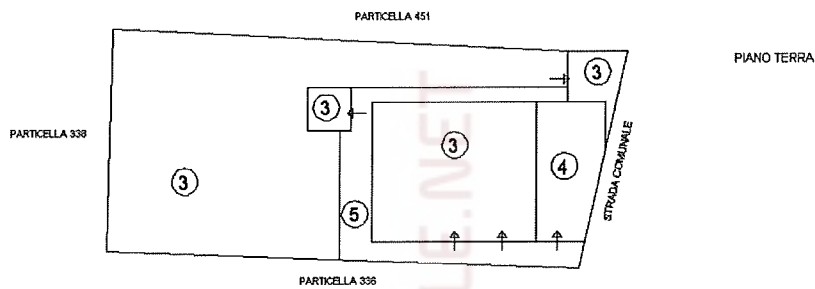

ORIENTAMENTO



IL TECNICO

[REDACTED]

Ultima planimetria in atti

ACCERTAMENTO DELLA PROPRIETA' IMMOBILIARE URBANA ELENCO DEI SUBALTERNI ASSEGNATI

Comune CANTALICE	Sezione	Foglio 21	Particella 337	Tipo mappale	del:
---------------------	---------	--------------	-------------------	--------------	------

Sub	UBICAZIONE via/piazza	n.civ	Piani	Scala	Int	DESCRIZIONE
1						SOPPRESSO
2						SOPPRESSO
3	via san gregorio	4	T			ABITAZIONE DI TIPO ECONOMICO
4	via san gregorio	4	T-1			ABITAZIONE DI TIPO ECONOMICO
5	via san gregorio	4	T			BENE COMUNE NON CENSIBILE - CORTE COMUNE AI SUB. 3 E 4

Visura telematica

ASTALEGALLE.NET

**Agenzia del Territorio
CATASTO FABBRICATI
Ufficio Provinciale di
Rieti**

Dichiarazione protocollo n. R10035309 del 10/03/2010

Planimetria di u.i.u. in Comune di Cantalice

Via San Gregorio

civ. 4

Identificativi Catastali:

Sezione:
Foglio: 21
Particella: 337
Subalterno: 3

Compilata da:

Isritto all'albo:
Geometri

Prov. Rieti

N. 341

Scheda n. 1

Scala 1:200

PIANO TERRA

PARTICELLA 451

STRADA COMUNALE

CANTINA

Sub 4

CANTINA

Sub 5

W.C.

Sub 5

h=2,85

K

Sub 5

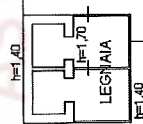

PARTICELLA 336

PARTICELLA 338

ORIENTAMENTO

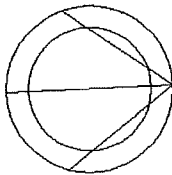

IL TECNICO

Ultima planimetria in atti

Data: 03/05/2025 - n. T96320 - Richiedente: CPSMSM70A07H282Y

Totale schede: 1 - Formato di acquisizione: A4(210x297) - Formato stampa richiesto: A4(210x297)

**Agenzia del Territorio
CATASTO FABBRICATI
Ufficio Provinciale di
Rieti**

Dichiarazione protocollo n. RI0035309 del 10/03/2010

Planimetria di u.i.u. in Comune di Cantalice

Via San Gregorio

civ. 4

Identificativi Catastali:

Sezione:
Foglio: 21
Particella: 337
Subalterno: 4

Compilata da:

Iscritto all'albo:
Geometri

Prov. Rieti

N. 341

Scheda n. 1

Scala 1:200

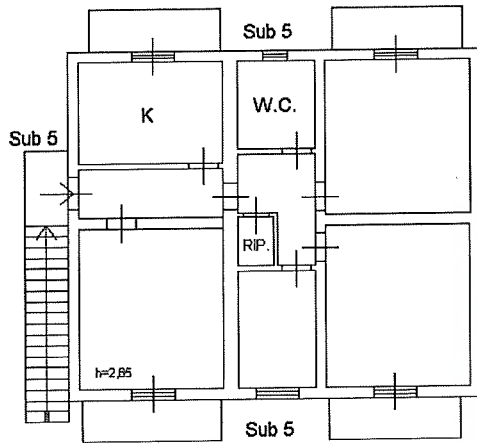

PIANO PRIMO

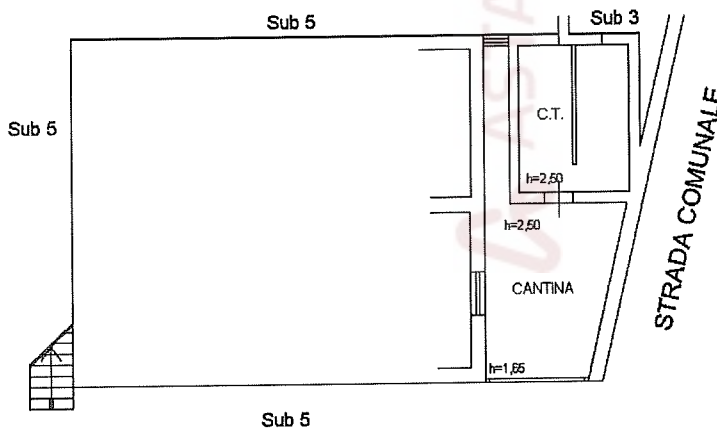

PIANO TERRA

ORIENTAMENTO



IL TECNICO



Ultima planimetria in alt.