

*Lotto n° 10*



**Agenzia del Territorio  
CATASTO FABBRICATI  
Ufficio Provinciale di  
Milano**

Dichiarazione protocollo n. <b>MI1066503</b> del <b>06/12/2007</b>	
Planimetria di u.i.u. in Comune di San Colombano Al Lambro	
Via Dalcetri E Tosi <span style="float: right;">civ. 6</span>	
Identificativi Catastali:	Compilata da: Fakih Ibrahim
Sezione:	Iscritto all'albo: Architetti
Foglio: 25	Prov. Milano <span style="float: right;">N. 5915</span>
Particella: 33	
Subalterno: 733	

Scheda n. 1      Scala 1:200

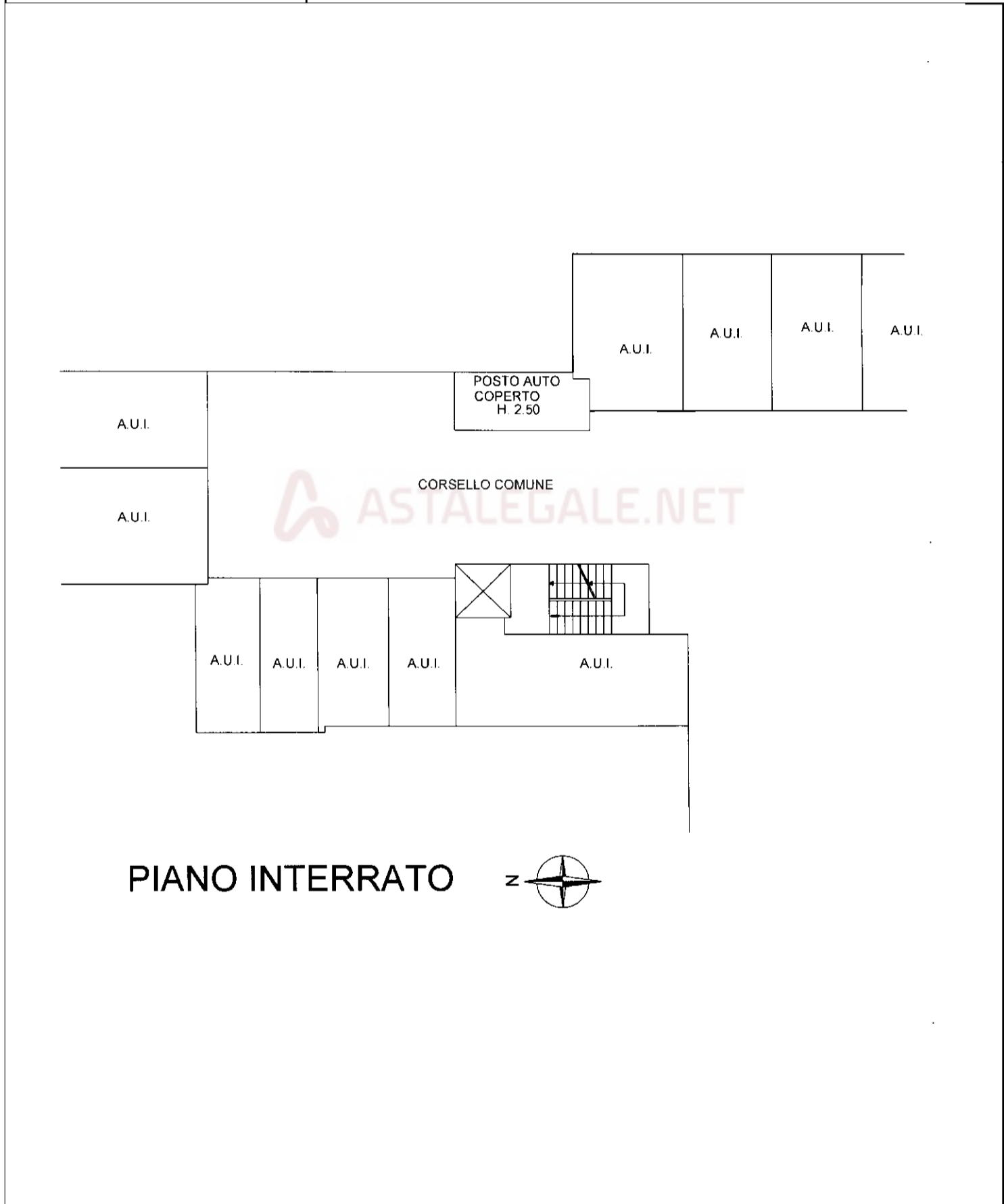

**PIANO INTERRATO**      z

inattu 01

Catasto dei Fabbricati - Situazione al 02/05/2023 - Comune di SAN COLOMBANO AL LAMBRO(H803) - < Foglio 25 - Particella 33 - Subalterno 733 >  
VIA DALCERRI TOSI n. 6 Piano S1

**Agenzia del Territorio  
CATASTO FABBRICATI  
Ufficio Provinciale di  
Milano**

Dichiarazione protocollo n. <b>MI0997904</b> del <b>13/12/2010</b>	
Planimetria di u.i.u. in Comune di San Colombano Al Lambro	
Via Dalcerrri E Tosi <span style="float: right;">civ. 6</span>	
Identificativi Catastali:	Compilata da: Fakih Ibrahim
Sezione:	Iscritto all'albo: Architetti
Foglio: 25	Prov. Milano <span style="float: right;">N. 5915</span>
Particella: 33	
Subalterno: 763	

Scheda n. 1      Scala 1:200

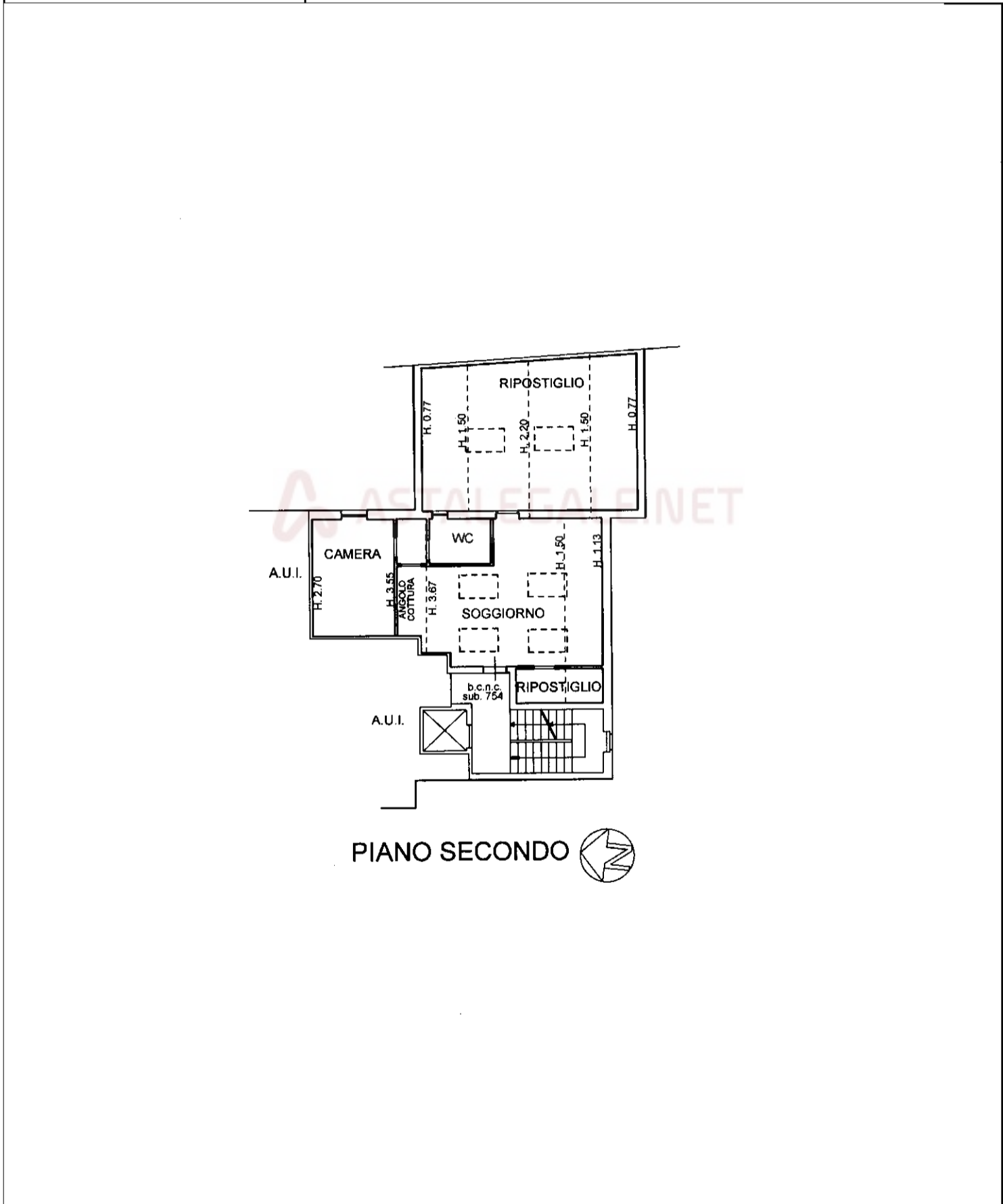

**PIANO SECONDO**

manu 01

Catasto dei Fabbricati - Situazione al 02/05/2023 - Comune di SAN COLOMBANO AL LAMBRO(H803) - < Foglio 25 - Particella 33 - Subalterno 763 >  
VIA DALCERRI TOSI n. 6 Piano 2