

Agenzia del Territorio  
**CATASTO FABBRICATI**  
Ufficio Provinciale di  
L' Aquila

ELABORATO PLANIMETRICO	
Compilato da: Di Loreto Gianni	
Iscritto all'albo: Ingegneri	
Prov. L' Aquila	N. 1846

Comune di Sulmona	Protocollo n. AQ0245489 del 21/06/2007
Sezione: Foglio: 20 Particella: 13	Tipo Mappale n. 194043 del 11/05/2007
Dimostrazione grafica dei subalterni	
Scala 1 : 500	

PIANO TERRA

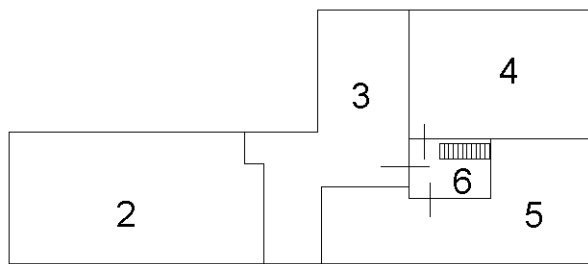
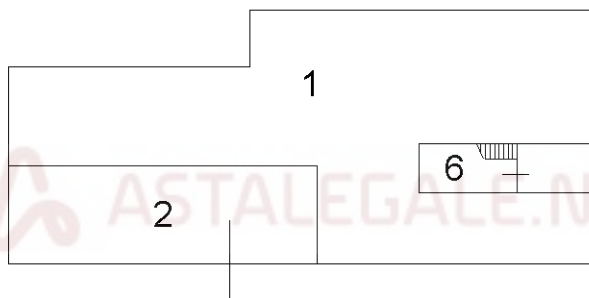

PIANO PRIMO

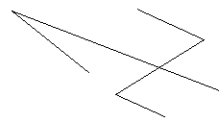

Ultima planimetria in atti

Data: 22/03/2021 - n. T352008 - Richiedente: Telematico

Totale schede: 1 - Formato di acquisizione: A4(210x297) - Formato stampa richiesto: A4(210x297) - Fattore di scala non utilizzabile

Catasto dei Fabbricati - Situazione al 22/03/2021 - Comune di SULMONA (1804) - < Foglio: 20 - Particella: 13 - Elaborato planimetrico >  
Firmato Da: CAPALDO DONATELLA Emesso Da: ARUBAPEC S.P.A. NG CA 3 Serial#: d18d2a91bb2bd3882bf13623476fd8

