

**Agenzia del Territorio
CATASTO FABBRICATI
Ufficio Provinciale di
Pavia**

Dichiarazione protocollo n. PV0361390 del 12/09/2007

Planimetria di u.i.u. in Comune di Dorno

Via Della Chiusa

civ.

Identificativi Catastali:

Sezione:
Foglio: 6
Particella: 1102
Subalterno: 2

Compilata da:
Gennaro Achille
Iscritto all'albo:
Ingegneri

Prov. Pavia

N. 1028

Scheda n. 1

Scala 1:200

PIANO TERRA

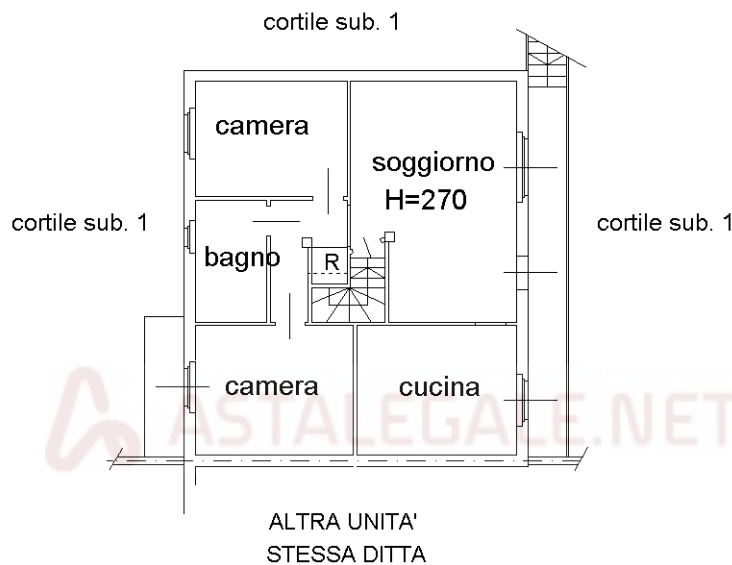

PIANO SEMINTERRATO

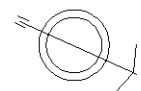
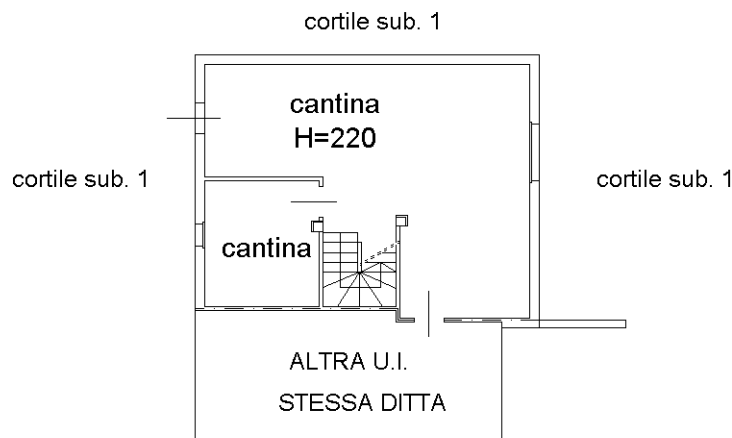

Ultima planimetria in atti

**Agenzia del Territorio
CATASTO FABBRICATI
Ufficio Provinciale di
Pavia**

Dichiarazione protocollo n. PV0361390 del 12/09/2007

Planimetria di u.i.u. in Comune di Dorno

Via Della Chiusa

civ.

Identificativi Catastali:

Sezione:

Foglio: 6

Particella: 1102

Subalterno: 3

Compilata da:
Gennaro Achille

Iscritto all'albo:
Ingegneri

Prov. Pavia

N. 1028

Scheda n. 1

Scala 1:200

PIANO SEMINTERRATO

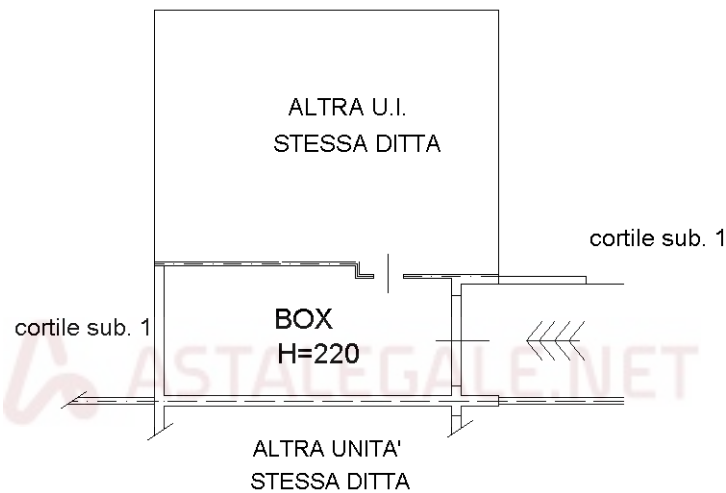

Catasto dei Fabbricati - Situazione al 18/09/2025 - Comune di DORNO(D348) - < Foglio 6 - Particella 1102 - Subalterno 3 >
VIA DELLA CHIUSA Piano S1

Ultima planimetria in atti