

---

**LOTTO 4 - LOCALI ALL'INTERNO DI UN EDIFICIO DI ANTICA ORIGINE E SPAZI COMUNI P.E. 233/1 P.M. 1 C.C. ZIANO E PROPRIETÀ PRO-TEMPORE QUOTA 2/20 DELLA P.E. 240 P.M. 5 C.C. ZIANO**

1. Documentazione fotografica dei beni;
2. Mappa catastale;
3. Estratto P.R.G.;
4. Visura per soggetto limitata all'intestato;
5. Planimetrie catastali;
6. Estratto Libro Maestro;
7. Piano della casa materialmente divisa;
8. Planimetrie calcolo superfici;



**LOTTO 4 - LOCALI ALL'INTERNO DI UN EDIFICIO DI ANTICA ORIGINE E SPAZI COMUNI P.E. 233/1 P.M. 1**

**C.C. ZIANO E PROPRIETÀ PRO-TEMPORE QUOTA 2/20 DELLA P.E. 240 P.M. 5 C.C. ZIANO**

Vista generale spazi esterni p.e. 240 p.m. 5 C.C. Ziano



Vista esterna edificio p.e. 233/1 C.C. Ziano da via Zanon



Vista esterna edificio p.e. 233/1 C.C. Ziano da via Zanon



Locali a piano terra p.e. 233/1 p.m. 1 C.C. Ziano



Locali a piano terra p.e. 233/1 p.m. 1 C.C. Ziano



Accesso comune a piano primo p.e. 233/1 p.m. 1 C.C. Ziano



Locali a piano primo ed accesso a piano secondo p.e. 233/1 p.m. 1 C.C. Ziano



Locali a piano primo p.e. 233/1 p.m. 1 C.C. Ziano



Scala di accesso a piano secondo p.e. 233/1 p.m. 1 C.C. Ziano



Piano secondo p.e. 233/1 p.m. 1 C.C. Ziano



Ballatoio p.e. 233/1 p.m. 1 C.C. Ziano





Vista su locale soffitta p.e. 233/1 p.m. 1 C.C. Ziano



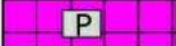

AREA PRODUTTIVA DEL SETTORE SECONDARIO

-  Art. 46 Produttiva Provinciale D101\_P
-  Art. 47 Produttiva locale esistente - D104\_P
-  Specifico Riferimento Normativo Z602\_P

AREE PER INSEDIAMENTI RESIDENZIALI  
ESISTENTI E DI COMPLETAMENTO

-  Art. 37 Area Residenziale Saturata B101\_P



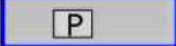
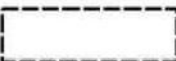

AREA A PARCHEGGIO

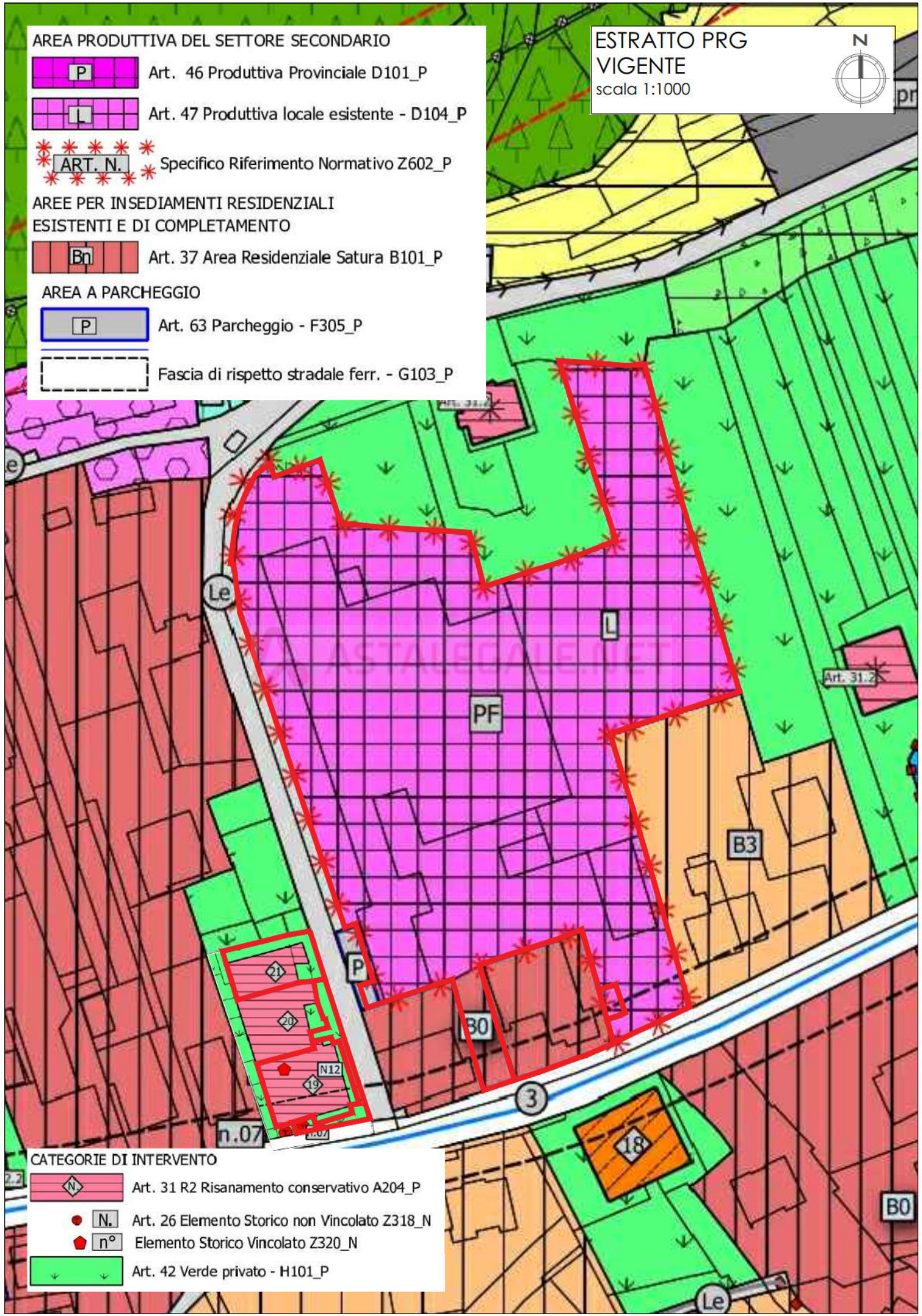
-  Art. 63 Parcheggio - F305\_P
-  Fascia di rispetto stradale ferr. - G103\_P

ESTRATTO PRG  
VIGENTE  
scala 1:1000



CATEGORIE DI INTERVENTO

-  Art. 31 R2 Risanamento conservativo A204\_P
-  Art. 26 Elemento Storico non Vincolato Z318\_N
-  Elemento Storico Vincolato Z320\_N
-  Art. 42 Verde privato - H101\_P

# P.R.G. del Comune di Ziano di Fiemme – Rilevazione degli Insedimenti Storici

SCHEDA N. 21

Comprendorio	<b>C1</b>	Foglio di Mappa	<b>24</b>
Comune Amministrativo	<b>Ziano di Fiemme</b>	N. Part. Edificiale	<b>233/1</b>
Comune Catastale	<b>Ziano di Fiemme</b>	Data del Rilievo	<b>Aprile 2016</b>
Indirizzo	<b>Ziano</b>	Rilevatore	<b>Arch. Luca Eccheli</b>



Planimetria con individuazione dell'edificio

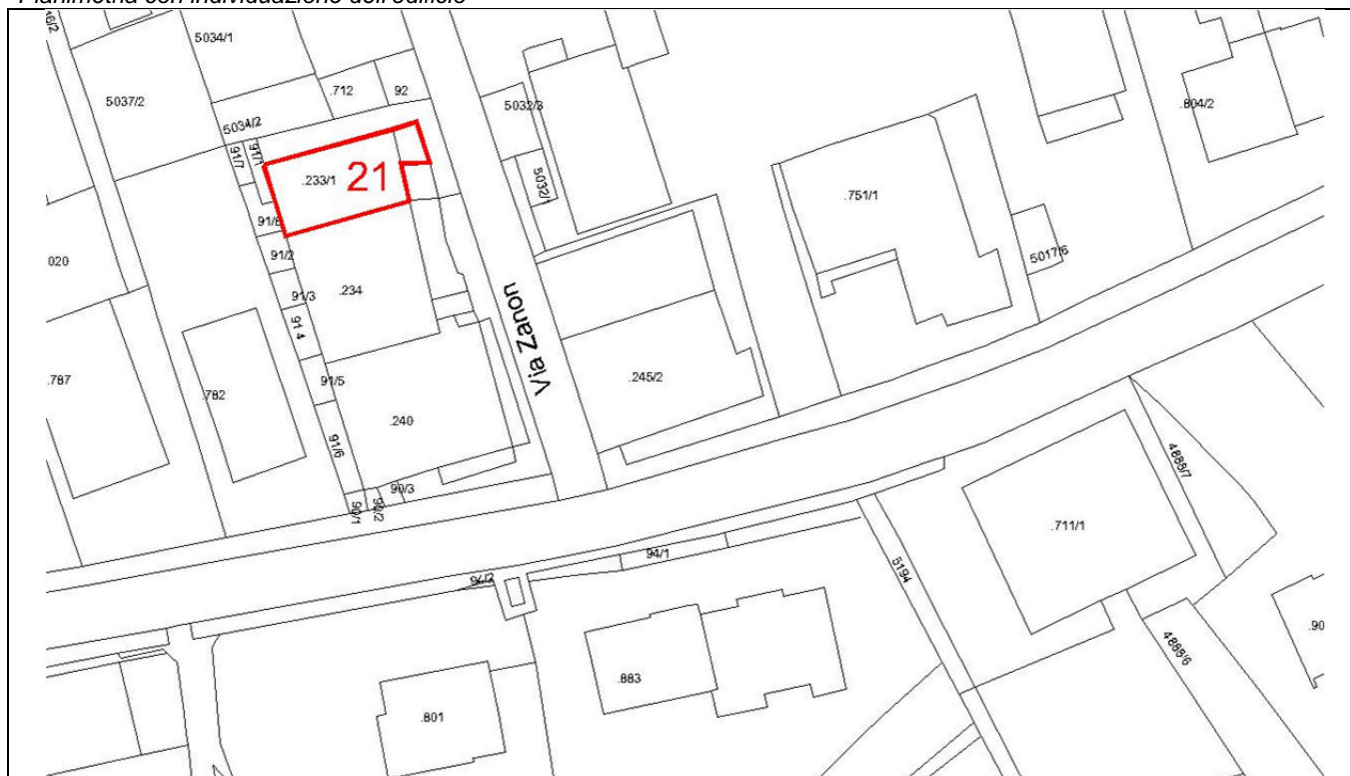

## ANALISI

<b>1</b>	<b>Tipologia Funzionale</b>	EDIFICIO PREV. RESIDENZIALE	A		BAITA	E	
		EDIFICIO PRODUTTIVO	B		EDIFICIO ACCESSORIO	F	
		EDIFICIO SPECIALE	C		DEPOSITO	G	
		STALLA-FIENILE	D	<input checked="" type="checkbox"/>		H	
<b>2</b>	<b>Epoca di Costruzione</b>	ANTERIORE AL 1860	8	<input checked="" type="checkbox"/>			
		TRA IL 1860 E IL 1939	6				
		POSTERIORE AL 1939	4				
<b>3</b>	<b>Tipologia architettonica storica</b>	ALTA DEFINIZIONE	8				
		MEDIA DEFINIZIONE	6	<input checked="" type="checkbox"/>			
		BASSA DEFINIZIONE	4				
		NESSUNA DEFINIZIONE	0				
<b>4</b>	<b>Permanenza dei caratteri formali tradizionali</b>	VOLUMETRICI ORIGINARI	2	1	0	<input checked="" type="checkbox"/>	
		CARATTERI COSTRUTTIVI	2	1	0	<input checked="" type="checkbox"/>	
		CARATTERI COMPLEMENT.	2	1	0	<input checked="" type="checkbox"/>	
		ASPETTI DECORATIVI	2	1	0	<input checked="" type="checkbox"/>	
		<b>TOTALE</b>				<input type="text" value="5"/>	
<b>5</b>	<b>Destinazione d'uso originaria</b>	CONSERVATA		<input checked="" type="checkbox"/>			
		MODIFICATA PARZIALMENTE					
		MODIFICATA TOTALMENTE					
		NON INDIVIDUABILE					
<b>6</b>	<b>Degrado fisico</b>	NULLO					
		MEDIO		<input checked="" type="checkbox"/>			
		ELEVATO					
<b>7</b>	<b>Grado di Utilizzo</b>	UTILIZZATO					
		SOTTOUTILIZZATO		<input checked="" type="checkbox"/>			
		IN STATO DI ABBANDONO					
<b>8</b>	<b>Spazi di pertinenza</b>	ALTA QUALITA'					
		MEDIA QUALITA'		<input checked="" type="checkbox"/>			
		BASSA QUALITA'					
<b>9</b>	<b>Vincoli Legislativi</b>						
<b>10</b>	<b>Categoria d'intervento prevista nel piano precedente</b>	<b>Risanamento conservativo</b>					
<b>11</b>	<b>Note:</b>						

## PROGETTO

<b>12</b>	<b>Categoria di Intervento Prevista</b>	RESTAURO	
		<b>RISANAMENTO CONSERVATIVO</b>	<input checked="" type="checkbox"/>
		RISTRUTTURAZIONE	
		DEMOLIZIONE	
<b>13</b>	<b>Prescrizioni particolari:</b> Non è ammessa la sopraelevazione di cui all'art. 105 della L.P. 4 agosto 2015, n.15.  <b>Interventi specifici ammessi:</b> E' consentita la sopraelevazione al fine di consentire l'abitabilità del sottotetto.		
<b>14</b>	<b>Categoria di Intervento per gli spazi di pertinenza</b>	<b>Risanamento conservativo</b>	

**Visura per soggetto limitata all'intestato**  
**Situazione degli atti informatizzati al 21-07-2025**

<b>Dati della richiesta</b>	<b>Amag Srl - Tutti i comuni della provincia</b>	<b>Ufficio Catasto competente</b>
<b>Soggetto individuato</b>	<b>AMAG SRL con sede in ZIANO DI FIEMME C.F.: 00160040226</b>	-

**1. Unità immobiliari site nel Comune di ZIANO DI FIEMME (codice M173)**

DATI IDENTIFICATIVI						DATI DI CLASSAMENTO							ALTRE INFORMAZIONI
N.	CC	Particella edificiale	Sub.	Foglio	PM	Zona Cens.	Micro Zona	Categ.	Classe	Consistenza	Superficie	Rendita ----- Valore IM.I.S. (*) -----	
1	445	233/1	1	23	1	-	-	C/6	1	96 mq	107 mq	Euro 89,24 ----- Euro 14.992,32	VIA ZANON; Piani: T-1-2-3; VARIAZIONE n. 2509.001.1993; 29-12-1993 in atti dal 17-01-1994 - CLASSAMENTO

**INTESTATI**

N.	C.C. / PART. / P.M.	DATI ANAGRAFICI	DIRITTI E ONERI REALI	DETTAGLIO DIRITTI E ONERI REALI
1	C.C.445 / p.ed. 233/1 / P.M. 1	AMAG SRL, C.F.: 00160040226 con sede in ZIANO DI FIEMME	PROPRIETARIO	<i>Intavolazione diritto di proprietà G.N. n. 3187.2019 del 24-10-2019 in atti dal 07-11-2019 (Atto d.d. 30/09/2019) mod. con G.N. n. 923.2025 del 19-03-2025 in atti dal 13-05-2025</i>

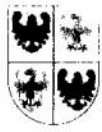

**Planimetria (\*)** dell'immobile situato nel Comune di ZIANO DI FIEMME Via ZANON N. -  
allegata alla dichiarazione presentata all'Ufficio catasto di CAVALESE Ufficio tavolare di CAVALESE  
C.C. ZIANO DI FIEMME F.M. 23 P.Ed. 233/1 Sub. 1 P.T. 212 P.M. 1

**Rilievo (\*) in conformità allo stato reale**

Compilato dal geom. GIANNI VANZETTA  
Iscritto all'Albo dei GEOMETRI della Prov. di TRENTO  
Data 14-12-1993 Timbro e firma

**SPAZIO RISERVATO ALL'UFFICIO CATASTO**  
Subalterni controllati in data .....  
*Il Tecnico Catastale*  
Mod. 97 n. 233/1 P.C. imp. 1/13 Cat. 1 Cl. 1

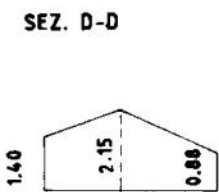
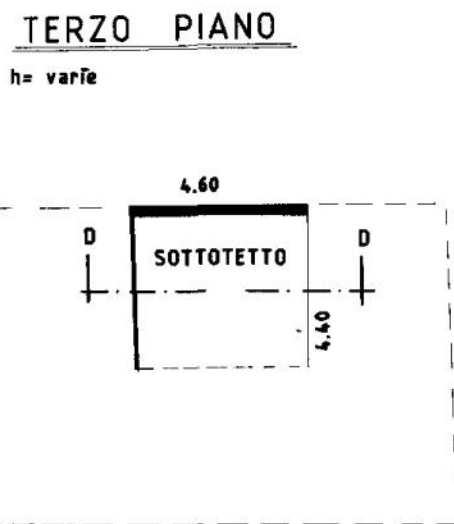
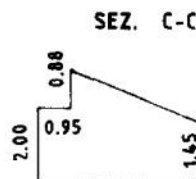
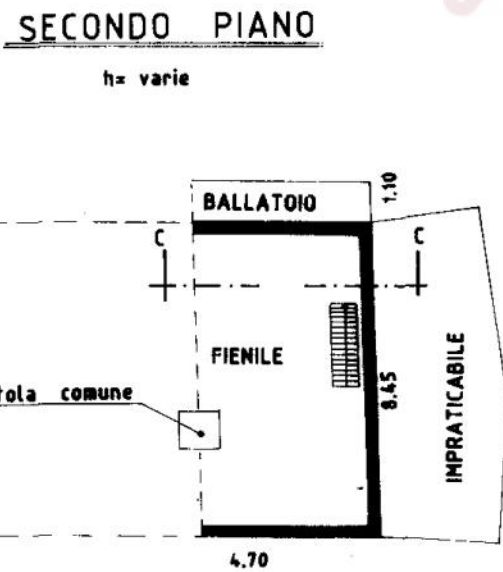
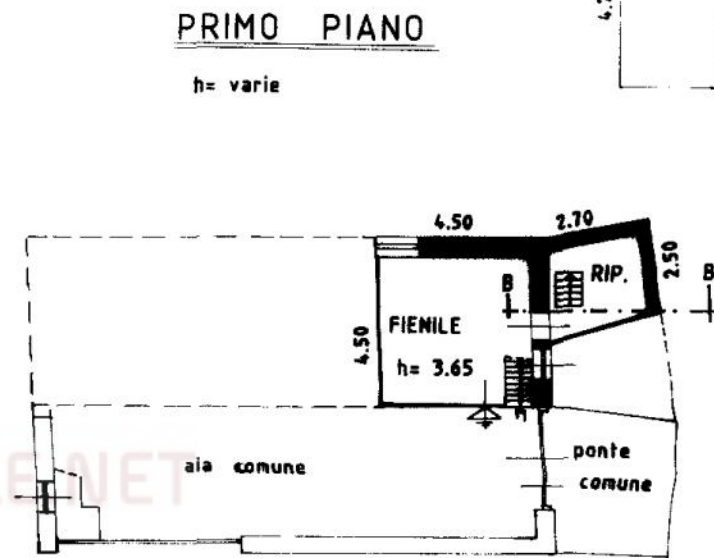
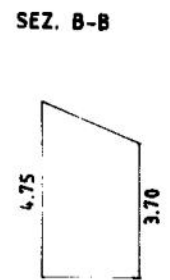
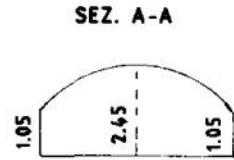
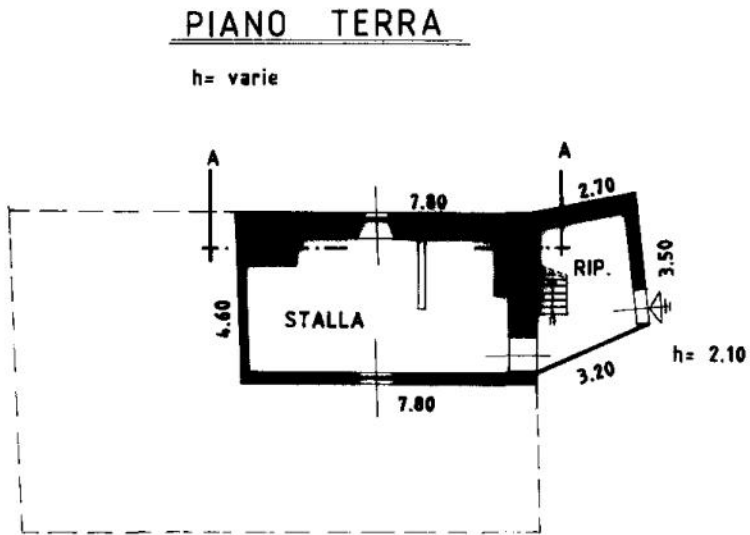

**ESTRATTO MAPPA**

F.M. 23 scala 1:1440

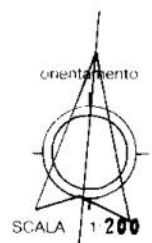
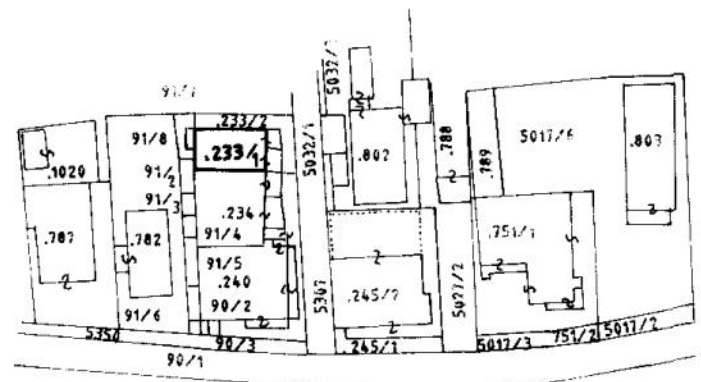

(\*) Indicare le principali misure esterne  
RIPRODUZIONE VIETATA

Ufficio del Catasto di Cavalese - Data rilascio: 23-07-2025 - Operatore: LNRCSA - Totale schede: 1  
C.C.: 445 - P. ed.: 233/1 - Sub.: 1 - PM: 1  
Prot. 2509.001.1993 - Data pres.: 29-12-1993 - Formato: A3 (297 x 420) - Fatt. scala: 1:1

## Ufficio del Libro fondiario di Cavalese

## COPIA PARTICOLARE DEL LIBRO MAESTRO - STATO ATTUALE

Copia senza valore certificativo ai sensi dell'articolo 19 comma 4 del regolamento di attuazione della L.R. 4/99

PARTITA TAVOLARE

COMUNE CATASTALE 445 Ziano

212 II

Apertura il 11/06/2004

DISTRETTO Cavalese

Piombi \*\*\* Nessun piombo \*\*\*

Ultimo piombo evaso G.N. 1040/2020

P.M.1 Piombi \*\*\* Nessun piombo \*\*\*

Ultimo piombo evaso G.N. 923/2025

A1

Particella	Corpo tavolare	Dati derivanti dal Catasto Fondiario al 21/07/2025				
		Qualità	Classe	Superficie mq.	R.Dominicale Euro	R.Agrario Euro
p.ed. 233/1		Edificio	0	217	-	-

Le superfici delle particelle derivano direttamente dalla loro rappresentazione nella cartografia catastale e come tali sono autonomamente modificabili dall'Ufficio del Catasto in presenza di errori grafici o di calcolo ai sensi dell'art. 5, commi 4 e 5 della L.R. 13 novembre 1985, n. 6 e dell'art. 7 del D.P.G.R. 5 novembre 1987, n. 50/L

A2

**P.M.1** A pianoterra: stalla a settentrione con andito di accesso e scale per il primo piano, spazio uso ripostiglio sottogronda a settentrione.  
A primo piano: fienile e ripostiglio a settentrione.  
A secondo piano: solaio a mattina.  
A terzo piano: sottotetto a settentrione – mattina a tetto corrispondente.

**PARTI COMUNI:** fra le porzioni:  
- 1 e 4 in ragione di 1/2 ciascuna a primo piano: scala nell'aia di accesso ai solai.--- A secondo piano: foro per immettere le frugi nei solai.  
- 2.3 e 4 in ragione di 1/2 per la porzione 3, 1/6 per la porzione 2 e 2/6 per la porzione 4 a pianoterra: piazzale.  
- 1.2 e 4 in ragione di 9/18 per la porzione 1, 7/18 per la porzione 4 e 2/18 per la porzione 2 a primo piano: ponte, aia.  
- 1.2.3.4 in ragione di 1/3 ciascuna per le porzioni 1 e 3, 1/9 per la porzione 2 e 2/9 per la porzione 4 a piano terra: piazzale.  
- 2 e 3 in ragione di 1/2 ciascuna a pianoterra: piazzale.

**Altre P.M. non richieste****1975 - VERBALE 726/7 EVIDENZA DIRITTO DI PROPRIETÀ CONGIUNTO**

di p.ed. 233/1 P.M.1 per 1/10 - p.ed. 233/1 P.M.2 per 1/20

con p.ed. 240 P.M. 5

**20/05/2020 - G.N. 1040/3 EVIDENZA DIVISIONE MATERIALE**

riguarda p.ed. 233/1

C COMUNE

\*\*\* Nessuna iscrizione \*\*\*

Ufficio del Libro fondiario di Cavalese

COPIA PARTICOLARE DEL LIBRO MAESTRO - STATO ATTUALE

**B - P.M. 1**

**Amag Srl sede di Ziano di Fiemme, 00160040226 - quota 1/1**

24/10/2019 - G.N. 3187/4 INTAVOLAZIONE DIRITTO DI PROPRIETÀ per 1/1

Atto d.d. 30/09/2019

20/05/2020 - G.N. 1040/4 Contratto d.d. 20/01/2020

**C - P.M. 1**

**07/02/2020 - G.N. 401/2 INTAVOLAZIONE DIRITTO DI IPOTECA - P.T. ACCESSORIA**

**EUR 5.400.000,00**

per l'importo, tasso del 2,000% all'anno, tasso di mora del 3,500% all'anno e una cauzione di EUR 1.080.000,00.=

a carico p.ed. 233/1 P.M. 1

Cassa Raiffeisen Di Nova Ponente-Aldino Soc. Coop. sede di Nova Ponente, 00163220213

Atto d.d. 30/01/2020

22/05/2020 - G.N. 1063/3 ANNOTAZIONE

- simultaneità con la P.T. 909/II C.C. Aldino (Distretto di Egna) partita principale.

- per le modificazioni riguardanti l'ipoteca simultanea non ancora eseguite nella partita accessoria, deve essere consultata la partita principale.

17/11/2020 - G.N. 2766/2 ANNOTAZIONE

avvenuto pagamento dell'intera somma mutuata pari ad EUR 5.400.000,00.=

**08/06/2023 - G.N. 1649/1 INTAVOLAZIONE DIRITTO DI IPOTECA - P.T. ACCESSORIA**

**EUR 1.200.000,00**

corrispondenti all'ammontare del capitale mutuato, per EUR 102.600,00.=  
corrispondenti a tre annualità di interessi e per EUR 360.000,00.= a titolo di cauzione,  
con la clausola di indicizzazione, ai sensi degli artt. 2 e 8 del contratto

a carico p.ed. 233/1 P.M. 1

Raiffeisenkasse Deutschnofen-Aldein Genossenschaft - Cassa Raiffeisen Di Nova Ponente-Aldino Società Cooperativa sede di Nova Ponente, 00163220213

Atto d.d. 06/06/2023

30/06/2023 - G.N. 1903/1 ANNOTAZIONE

- simultaneità con P.T. 909/II c.c. Aldino (Distretto di Egna), quale partita principale

- "Per le modificazioni riguardanti l'ipoteca simultanea, non ancora eseguite nella partita accessoria, deve essere consultata la partita principale"

**Copia realizzata mediante sistema informativo automatizzato**

**Blocchi utili ai fini della liquidazione n. 1 - Euro 3,00**

## Ufficio del Libro fondiario di Cavalese

## COPIA PARTICOLARE DEL LIBRO MAESTRO - STATO ATTUALE

Copia senza valore certificativo ai sensi dell'articolo 19 comma 4 del regolamento di attuazione della L.R. 4/99

PARTITA TAVOLARE

COMUNE CATASTALE 445 Ziano

140 II

Apertura il 11/06/2004

DISTRETTO Cavalese

Piombi \*\*\* Nessun piombo \*\*\*

Ultimo piombo evaso G.N. 22/2025

P.M.5 Piombi \*\*\* Nessun piombo \*\*\*

Ultimo piombo evaso G.N. 883/2010

A1

Particella	Corpo tavolare	Dati derivanti dal Catasto Fondiario al 22/07/2025				
		Qualità	Classe	Superficie mq.	R.Dominicale Euro	R.Agrario Euro
p.ed. 240		Edificio	0	414	-	-

Le superfici delle particelle derivano direttamente dalla loro rappresentazione nella cartografia catastale e come tali sono autonomamente modificabili dall'Ufficio del Catasto in presenza di errori grafici o di calcolo ai sensi dell'art. 5, commi 4 e 5 della L.R. 13 novembre 1985, n. 6 e dell'art. 7 del D.P.G.R. 5 novembre 1987, n. 50/L

A2

P.M.5 A pianoterra: transito a mezzodi-mattina ex p.ed. 243 estinta.

## PARTI COMUNI:

fra le porzioni:

- 1.2.3.4.6.7. in ragione di 1/4 ciascuna per le porzioni 1.4. e 1/8 ciascuna per le porzioni 2.3.6.7. a pianoterra: corte da mezzodi a settentrione e corridoio a mezzodi di accesso alle scale.
- 1, 2 con 1/3 per la porzione 1 e con 2/3 per la porzione 2, a primo piano: poggiolo a settentrione con scaletta di accesso, andito interno.
- 2.3. con 2/3 per la porzione 2 e con 1/3 per la porzione 3, a secondo piano: scala a sera da secondo piano al sottotetto.--- A sottotetto: solaio di transito a settentrione.
- 1, 4 con 1/2 ciascuna, a pianoterra: scala a mattina dal pianoterra al primo piano.
- 4.7. in ragione di 1/2 ciascuna, a primo piano: scala a settentrione dal primo al secondo piano.-- A secondo piano: corridoi intercomunicanti a settentrione.
- 3.7. in ragione di 1/2 ciascuna a piano terra: andito.
- 2.3.7. in ragione di 2/3 per la porzione 2 e 1/6 ciascuna per le porzioni 3 e 7 a piano terra: scale e pianerottoli per il secondo piano.

## Altre P.M. non richieste

## 1975 - VERBALE 726/1 EVIDENZA

Il tetto viene mantenuto dalle porzioni 2.3.4.7. con 1/3 ciascuna per le porzioni 2 e 4 e con 1/6 ciascuna per le porzioni 3 e 7.

riguarda p.ed. 240

## 08/01/2025 - G.N. 22/3 EVIDENZA DIVISIONE MATERIALE

riguarda p.ed. 240

## C COMUNE

\*\*\* Nessuna iscrizione \*\*\*

Ufficio del Libro fondiario di Cavalese

COPIA PARTICOLARE DEL LIBRO MAESTRO - STATO ATTUALE

**B - P.M. 5**

**Proprietario pro-tempore p.ed. 233/1 P.M. 1 - quota 2/20**

1975 - VERBALE 726/7 INTAVOLAZIONE DIRITTO DI PROPRIETÀ per 1/10

Richiamati o fatti salvi i titoli apparenti nel foglio di proprietà delle partite o dei beni sopraelencati

**Proprietario pro-tempore p.ed. 233/1 P.M. 2 - quota 1/20**

1975 - VERBALE 726/7 INTAVOLAZIONE DIRITTO DI PROPRIETÀ per 1/20

Richiamati o fatti salvi i titoli apparenti nel foglio di proprietà delle partite o dei beni sopraelencati

**Proprietario pro-tempore p.ed. 233/1 P.M. 4 - quota 1/20**

29/03/2010 - G.N. 883/10 INTAVOLAZIONE DIRITTO DI PROPRIETÀ per 1/20

Richiamati o fatti salvi i titoli apparenti nel foglio di proprietà delle partite o dei beni sopraelencati

**Proprietario pro-tempore p.ed. 234 P.M. 1 - quota 2/20**

1975 - VERBALE 726/7 INTAVOLAZIONE DIRITTO DI PROPRIETÀ per 1/10

Richiamati o fatti salvi i titoli apparenti nel foglio di proprietà delle partite o dei beni sopraelencati

**Proprietario pro-tempore p.ed. 234 P.M. 2 - quota 2/20**

1975 - VERBALE 726/7 INTAVOLAZIONE DIRITTO DI PROPRIETÀ per 1/10

Richiamati o fatti salvi i titoli apparenti nel foglio di proprietà delle partite o dei beni sopraelencati

**Proprietario pro-tempore p.ed. 234 P.M. 3 - quota 2/20**

1975 - VERBALE 726/7 INTAVOLAZIONE DIRITTO DI PROPRIETÀ per 1/10

Richiamati o fatti salvi i titoli apparenti nel foglio di proprietà delle partite o dei beni sopraelencati

**Proprietario pro-tempore p.ed. 240 P.M. 1 - quota 2/20**

1975 - VERBALE 726/7 INTAVOLAZIONE DIRITTO DI PROPRIETÀ per 1/10

Richiamati o fatti salvi i titoli apparenti nel foglio di proprietà delle partite o dei beni sopraelencati

**Proprietario pro-tempore p.ed. 240 P.M. 2 - quota 1/20**

1975 - VERBALE 726/7 INTAVOLAZIONE DIRITTO DI PROPRIETÀ per 1/20

Richiamati o fatti salvi i titoli apparenti nel foglio di proprietà delle partite o dei beni sopraelencati

**Proprietario pro-tempore p.ed. 240 P.M. 3 - quota 3/20**

1975 - VERBALE 726/7 INTAVOLAZIONE DIRITTO DI PROPRIETÀ per 3/20

Richiamati o fatti salvi i titoli apparenti nel foglio di proprietà delle partite o dei beni sopraelencati

**Proprietario pro-tempore p.ed. 240 P.M. 4 - quota 2/20**

1975 - VERBALE 726/7 INTAVOLAZIONE DIRITTO DI PROPRIETÀ per 1/10

Richiamati o fatti salvi i titoli apparenti nel foglio di proprietà delle partite o dei beni sopraelencati

**Proprietario pro-tempore p.ed. 240 P.M. 6 - quota 1/20**

1975 - VERBALE 726/7 INTAVOLAZIONE DIRITTO DI PROPRIETÀ per 1/20

Richiamati o fatti salvi i titoli apparenti nel foglio di proprietà delle partite o dei beni sopraelencati

**Proprietario pro-tempore p.ed. 240 P.M. 7 - quota 1/20**

**Ufficio del Libro fondiario di Cavalese**

---

**COPIA PARTICOLARE DEL LIBRO MAESTRO - STATO ATTUALE**

1975 - VERBALE 726/7 INTAVOLAZIONE DIRITTO DI PROPRIETÀ per 1/20

Richiamati o fatti salvi i titoli apparenti nel foglio di proprietà delle partite o dei beni sopraelencati

---

**C - P.M. 5**

---

Rispetto agli obblighi per cui risponde questa proprietà si fa richiamo al foglio degli aggravii dell'immobile indicato nel foglio di proprietà.

---

---

**Copia realizzata mediante sistema informativo automatizzato**

**Blocchi utili ai fini della liquidazione n. 1 - Euro 3,00**



# PIANO DELLA CASA MATERIALMENTE DIVISA

p. ed. 233/1

C.C. ZIANO

pag.2/3

pag.3/3

ESTRATTO MAPPA  
Scala 1:1000

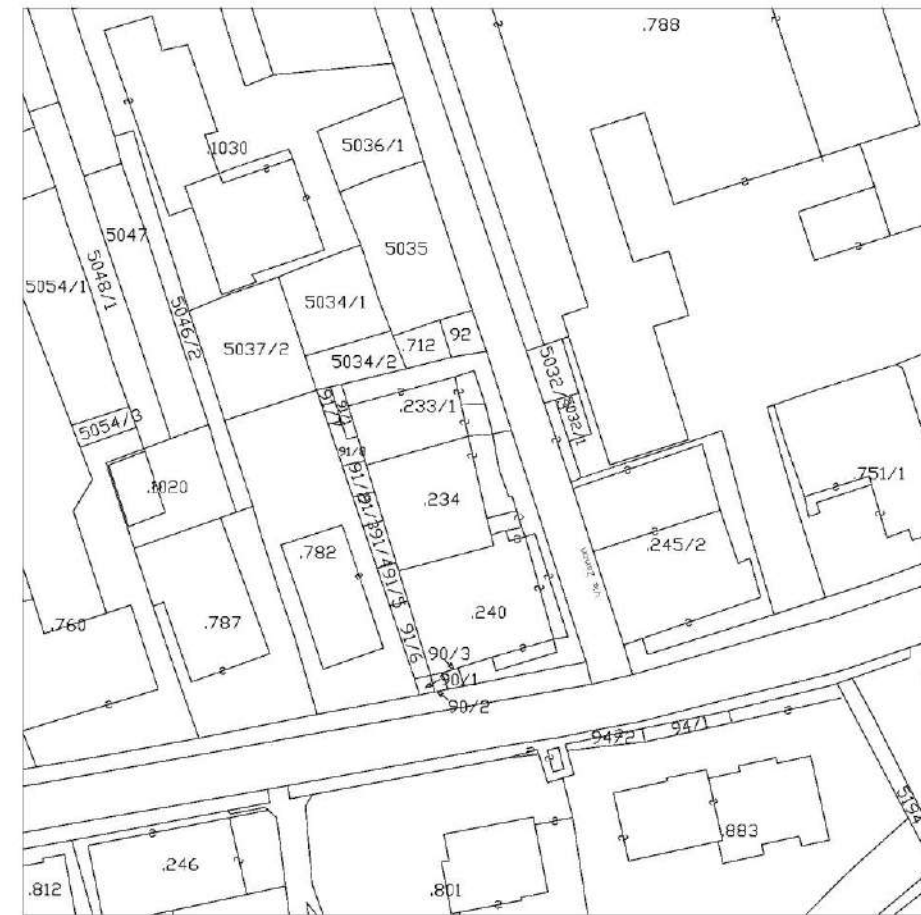

CONFORME ALLE RISULTANZE DELLA MAPPA DI CONSERVAZIONE  
ALLA DATA DEL 04/07/2019

SI ATTESTA CONFORME AL VERO  
il Tecnico

Ziano di Fiemme, 04 luglio 2019

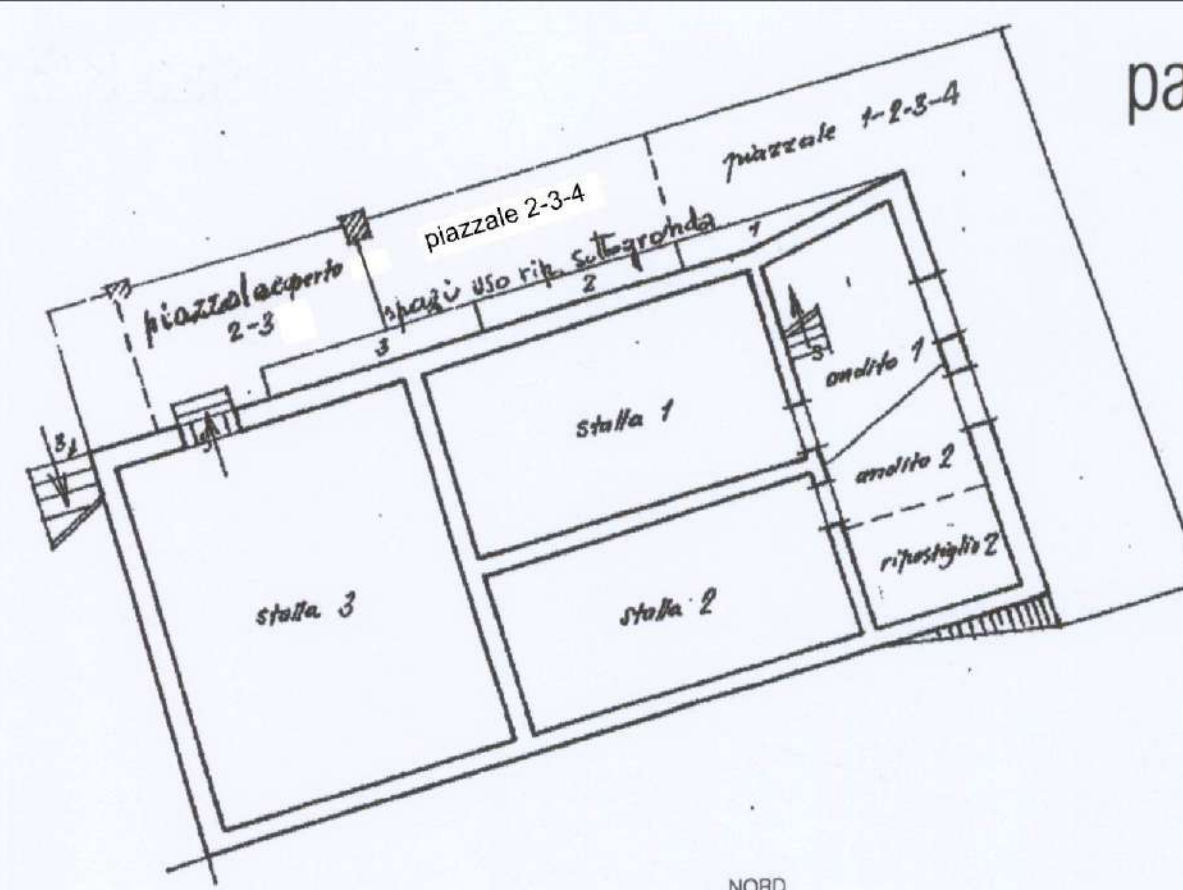

PIANO TERRA

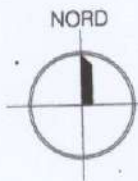

ASTALEGALE.NET

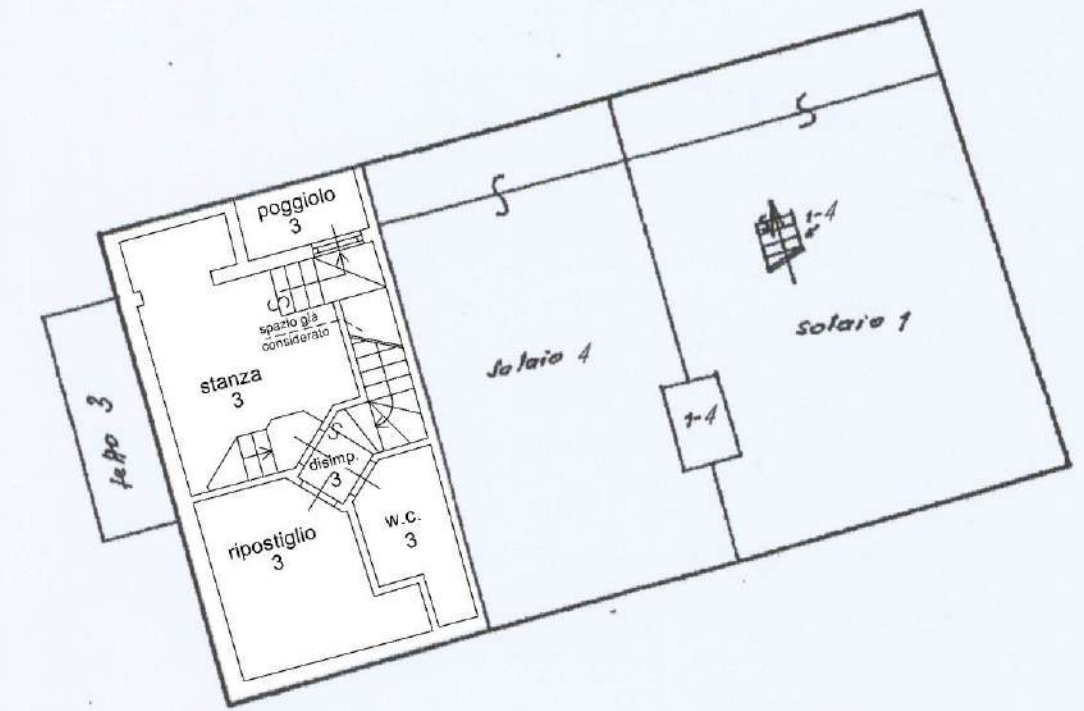

SECONDO PIANO

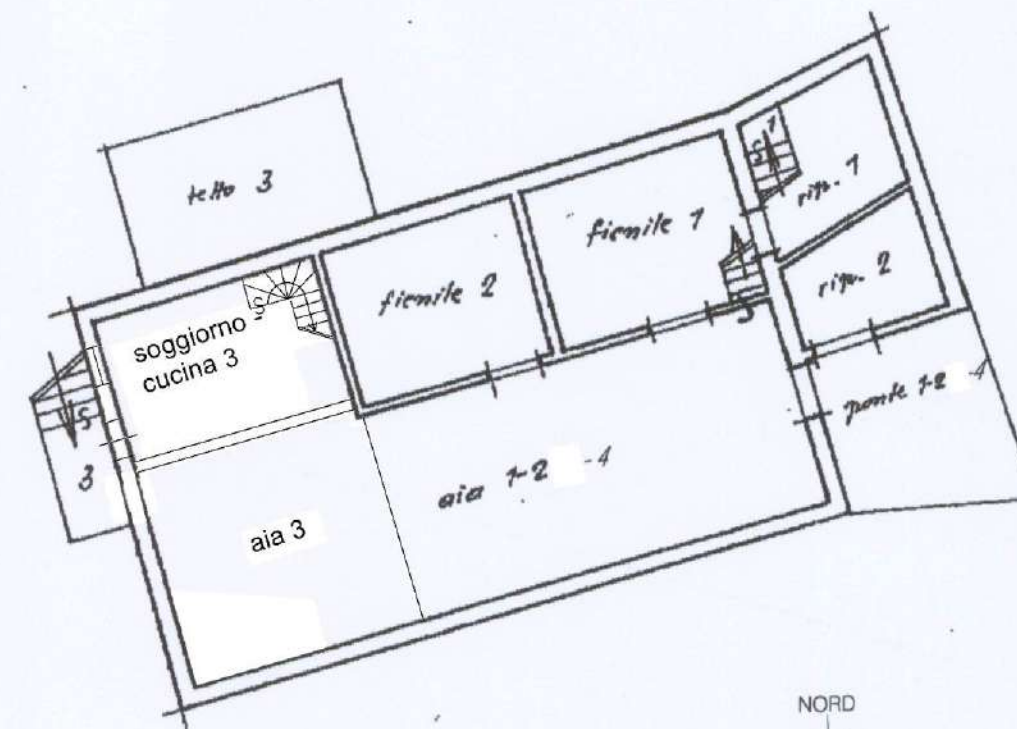

PRIMO PIANO



TERZO PIANO



# PIANO DELLA CASA MATERIALMENTE DIVISA

P.ED. 240

C.C. ZIANO

ESTRATTO MAPPA 1:1000

(CONFORME ALLE RISULTANZE DELLA MAPPA  
DI CONSERVAZIONE ALLA DATA DEL 14/11/2024)  
IL TECNICO geom. MAURIZIO PIAZZI

PIANTE NON IN SCALA



SI ATTESTA CONFORME  
ALLO STATO REALE

TESERO, 14/11/2024 IL TECNICO geom. MAURIZIO PIAZZI

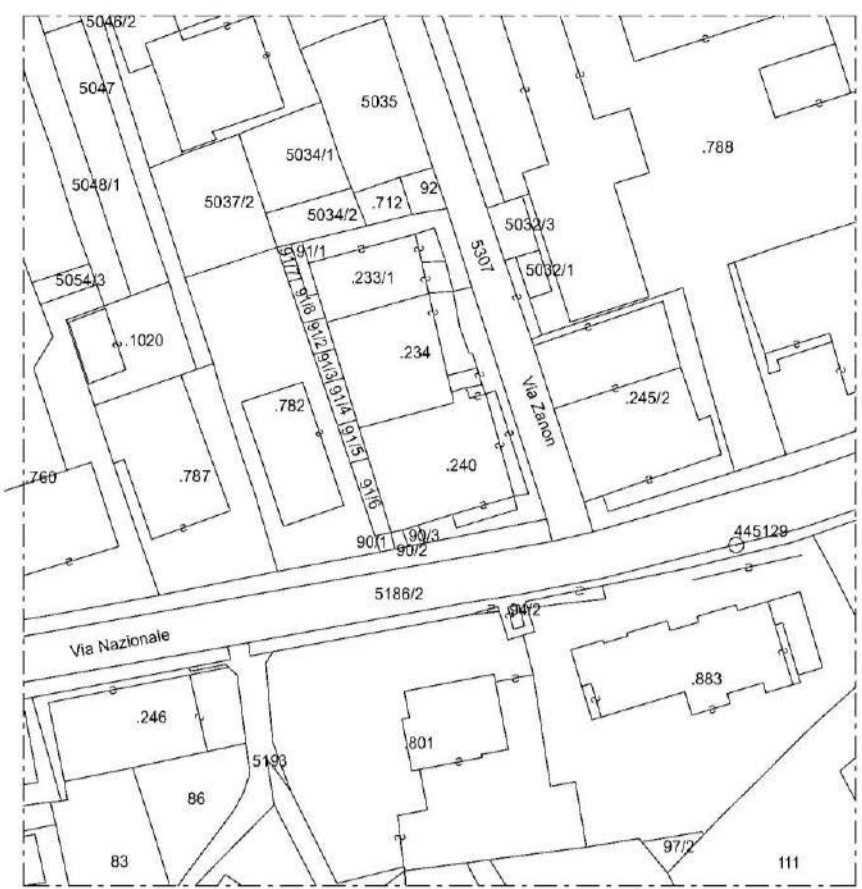

## PIANO TERRA

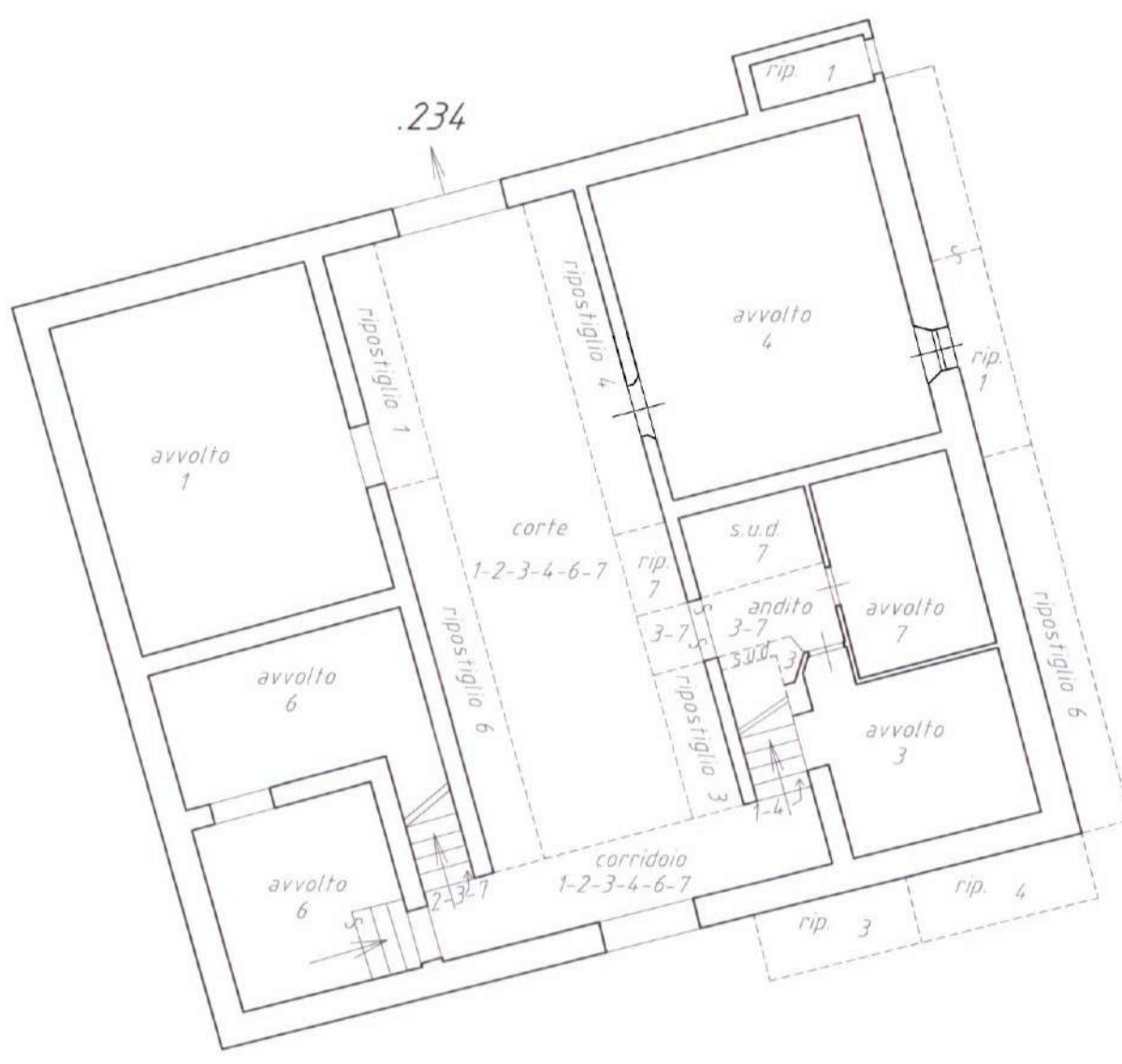

## PRIMO PIANO

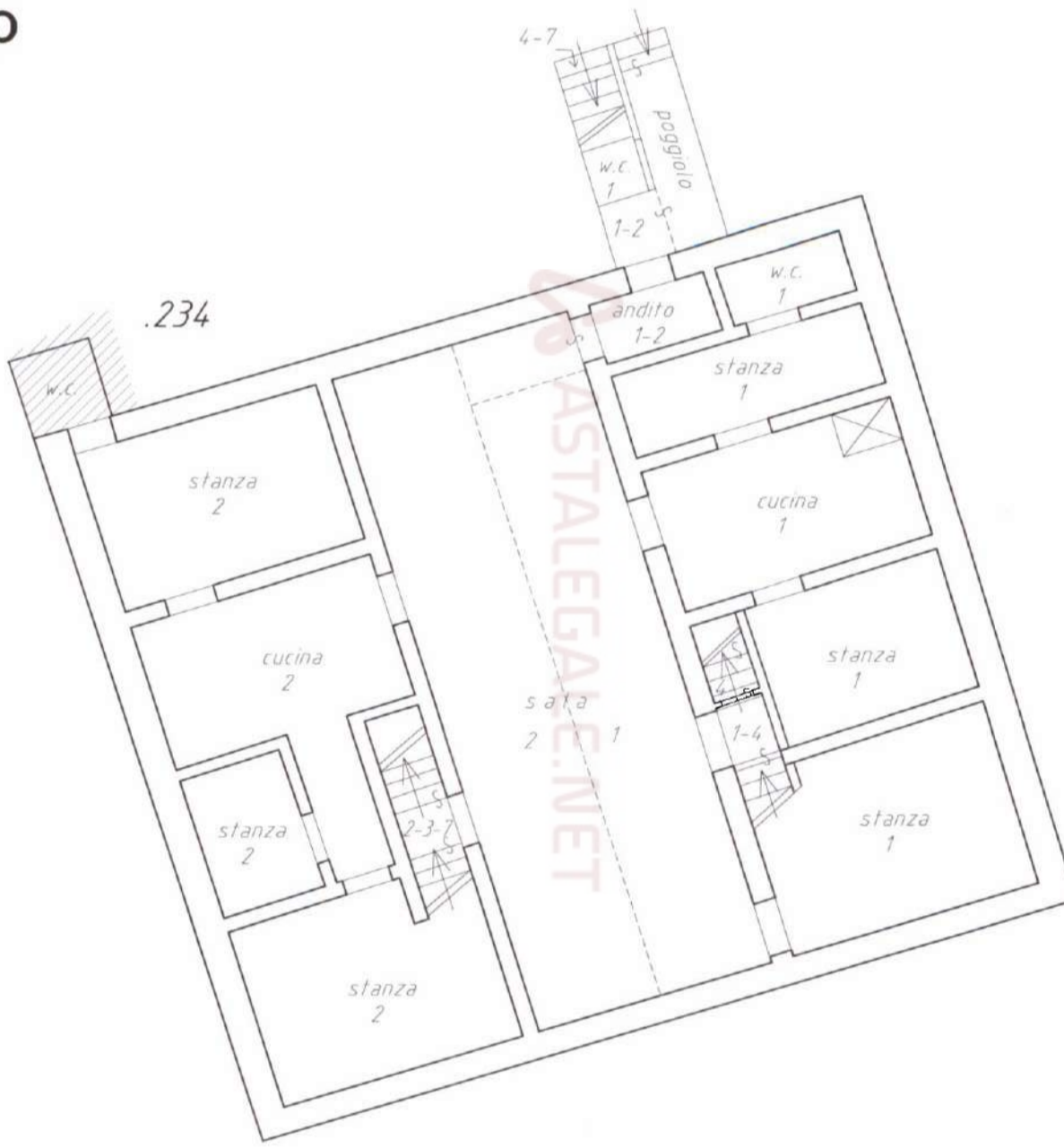

## SECONDO PIANO

\* gi considerato a primo piano

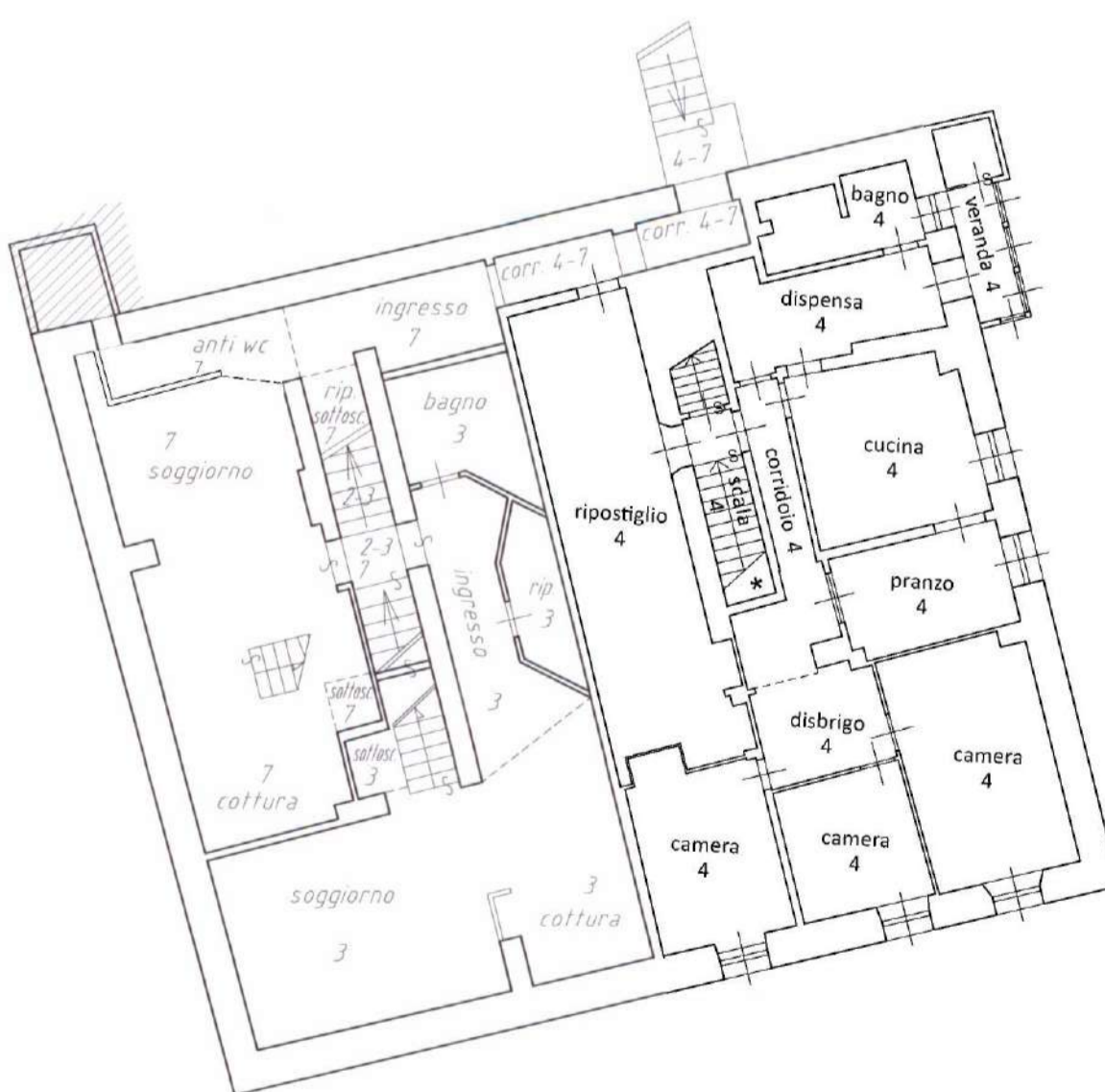

## SOTTOTETTO

\* gi considerato a secondo piano



Astalega.net - E' vietata la stampa e la riproduzione dei documenti per fini di carattere commerciale. Pubblicazione eseguita giusta scz. elenco Min. della Giustizia PGC 28/10/2009.

# CALCOLO SUPERFICI

(ricavate dalle planimetrie catastali)

P.ED. 233/1 P.M. 1 C.C. Ziano

scala 1:200



## PIANO TERRA

h= varie

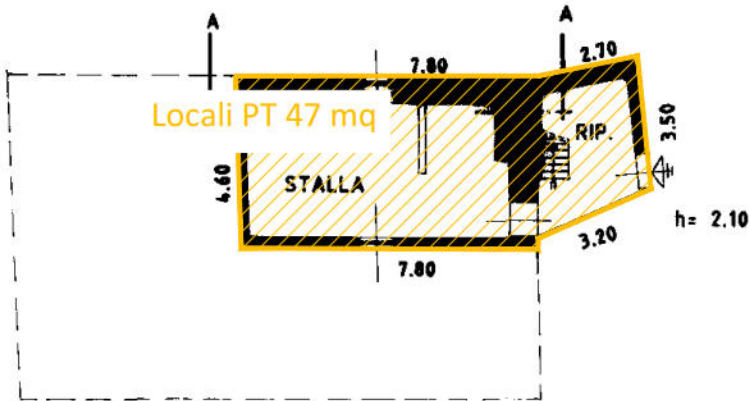

## PRIMO PIANO

h= varie

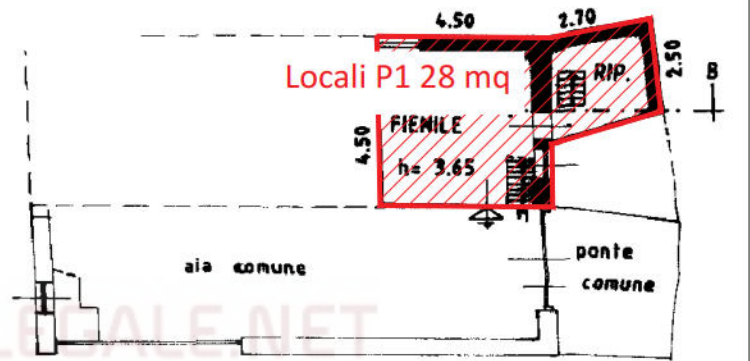

## SECONDO PIANO

h= varie

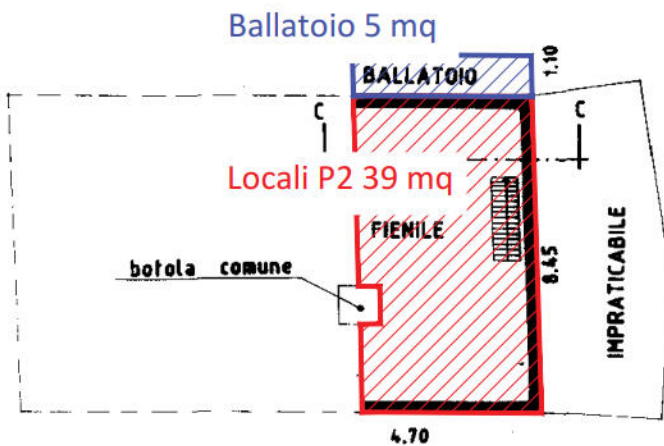

## TERZO PIANO

h= varie

