

**Agenzia del Territorio  
CATASTO FABBRICATI  
Ufficio Provinciale di  
Firenze**

Dichiarazione protocollo n. FI0131829 del 02/04/2007

Planimetria di u.i.u. in Comune di Castelfiorentino

Via Praticelli

civ. 23

Identificativi Catastali:

Sezione:

Foglio: 58

Particella: 729

Subalterno: 502

Compilata da:

Isritto all'albo:  
Geometri

Prov. Firenze

N. 20401

Scheda n. 1

Scala 1:200

PIANO TERRA

ASTALEGALE.NET

RESEDE ESCLUSIVO

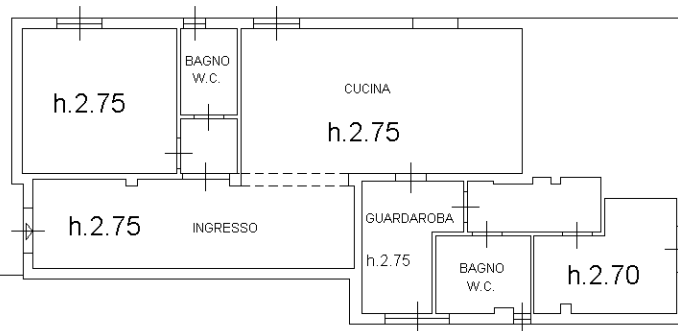

Ultima planimetria in atti

**Agenzia delle Entrate  
CATASTO FABBRICATI  
Ufficio Provinciale di  
Firenze**

Dichiarazione protocollo n. FI0159608 del 24/11/2016

Planimetria di u.i.u. in Comune di Castelfiorentino

Via Dei Praticelli

civ. 23

Identificativi Catastali:

Sezione:

Foglio: 58

Particella: 729

Subalterno: 504

Compilata da:

Iscritto all'albo:  
Geometri

Prov. Firenze

N. 2282

Scheda n. 1

Scala 1:200

## PIANO TERRA

H = 2,70

ASTALEGALE.NET

LAVANDERIA

N

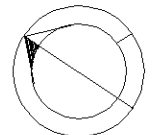

Ultima planimetria in atti

Data: 12/07/2022 - n. T167353 - Richiedente: LMBRRT59T13D612Y

Totale schede: 1 - Formato di acquisizione: A4(210x297) - Formato stampa richiesto: A4(210x297)

Catasto dei Fabbricati - Situazione al 12/07/2022 - Comune di CASTELFIORENTINO(C101) - < Foglio 58 - Particella 729 - Subalterno 504 >

Firmato DA: **PROBIBERTO COMBARDI** - **ARUBAPEC EU QUALIFIED CERTIFICATES CA G1** Serial#: 22af3d09a00c03fd