



**Foto 27** interno allo stato grezzo nei due edifici, porzioni con tamponature e divisori interni realizzati



**Foto 28** interno allo stato grezzo nei due edifici, porzioni con tamponature e divisori interni realizzati



**Foto 29 piano interrato S2 allo stato grezzo**



**Foto 30 piano interrato S2 allo stato grezzo**



**Foto 31 piano interrato S2 allo stato grezzo**

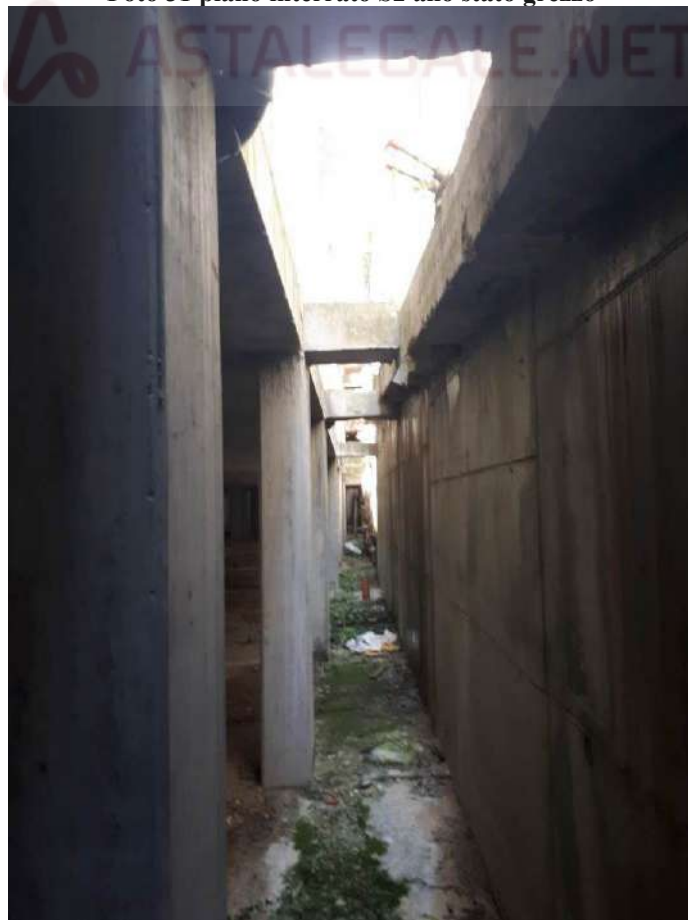

**Foto 32 piano interrato S2 intercapedine tra struttura del fabbricato e paratia a sostegno della strada**



**Foto 33 piano interrato S1 allo stato grezzo**



**Foto 34 piano interrato S1 allo stato grezzo**



**Foto 35 piano interrato S1 allo stato grezzo, blocco ascensore**



**Foto 36 piano interrato S1 allo stato grezzo, blocco scala**



**Foto 37 piano interrato S1 accesso alla strada pubblica**

 ASTALEGALE.NET

# ALLEGATO 4-E: Documentazione Fotografica

*Beni immobili siti in Macerata - Piazza Pizzarello*

***LOTTI N. 86-87: Edifici in corso di costruzione “Riqualficazione edilizia dell’area dell’ex foro boario” fg. 66 part. 2068, 2069***



Foto 1 vista satellitare dei beni immobili

*Lotto n. 86:porzione di edificio a Torre – angolo via Emanuele Filiberto via Gino Valentini  
part.2069*



**Foto 2 prospetto principale ovest**



**Foto 3 prospetti sud-ovest**



**Foto 4 prospetti nord-ovest**



**Foto 5 prospetti sud**



Foto 6 ingresso



Foto 7 foto interni: blocco scale ed ascensore



Foto 8 foto interni



Foto 9 foto interni



Foto 10 foto interni

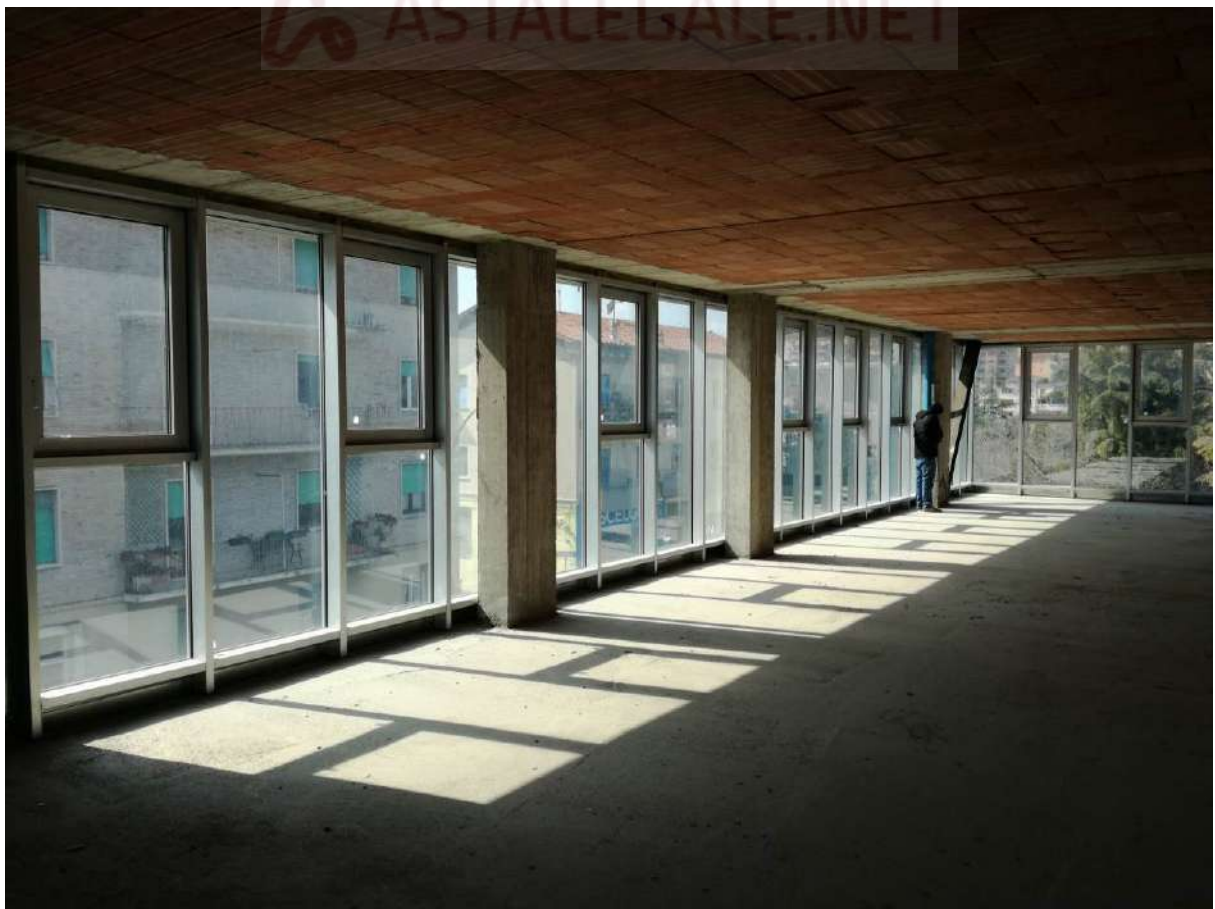

Foto 11 foto interni



Foto 12 foto infissi



Foto 13 foto interni



**Foto 14 lastrico solare (sub3)**



**Foto 15 lastrico solare (sub3)**

*Lotto n. 87: Edificio in linea in corso di costruzione – Piazza Pizzarello, fg.66 part. 2068*



**Foto 16 prospetto est**

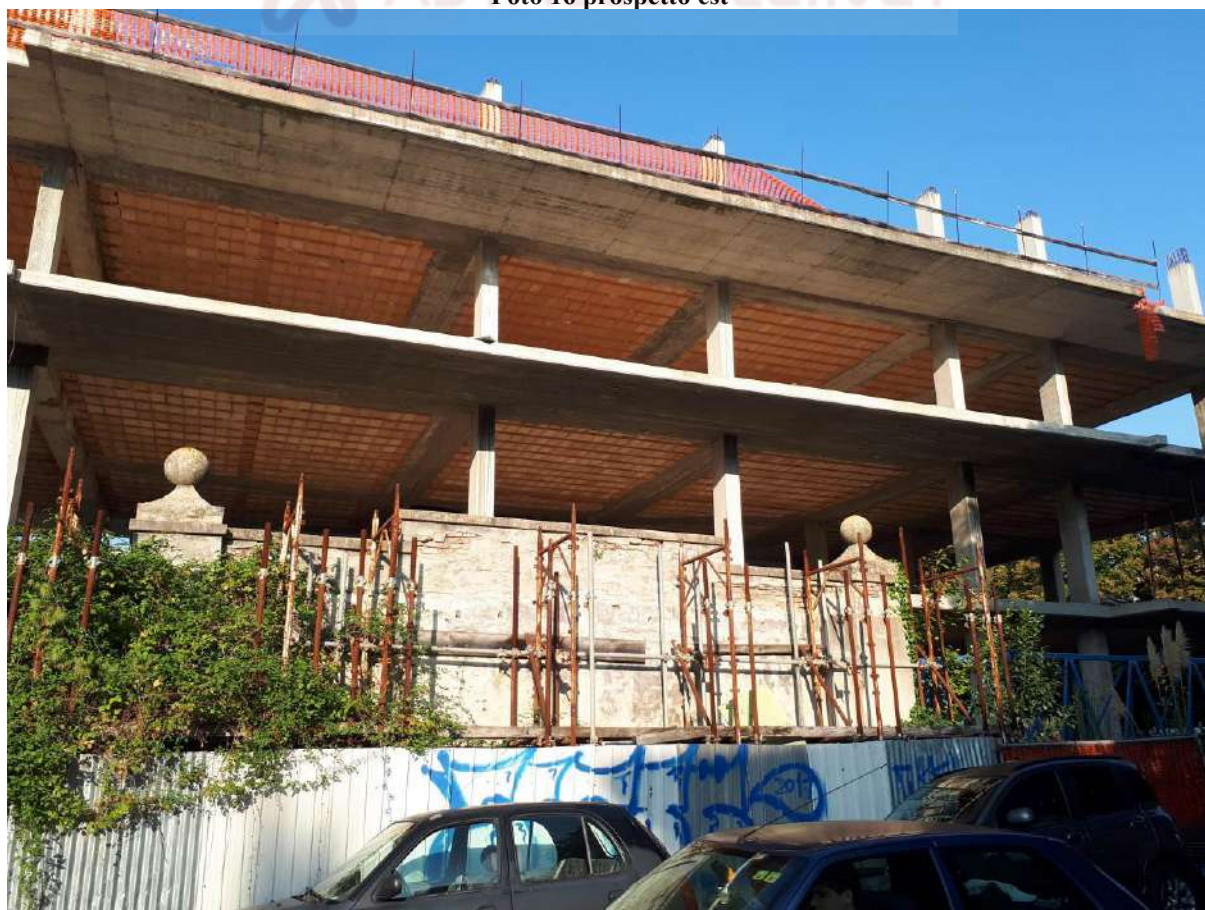

**Foto 17 prospetto est, ex ingresso al foro boario**



Foto 18 prospetto ovest



Foto 19 prospetto ovest



**Foto 20 prospetto ovest**

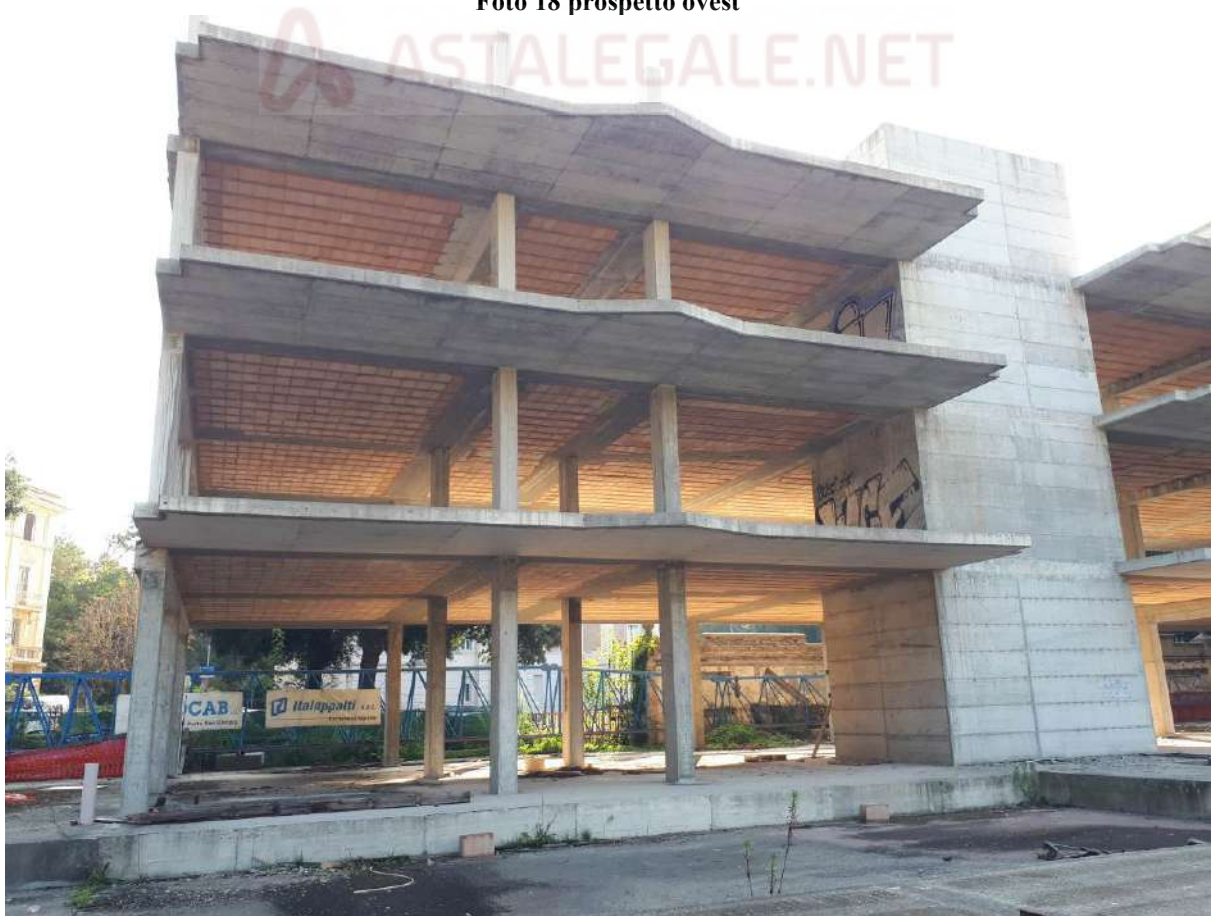

**Foto 21 spazi esterni lungo il prospetto ovest**



**Foto 22** viste complessive dell'edificio



**Foto 23** viste complessive dell'edificio



Foto 24 viste complessive dell'edificio



Foto 25 piano terra



Foto 26 piano terra



Foto 27 piano terra



**Foto 28 piano terra**



**Foto 29 piano terra porzione di edificio su via Emanuele Filiberto**



Foto 30 piano primo interrato



Foto 31 piano primo interrato



**Foto 32 piano primo interrato**



**Foto 33 piano secondo interrato**



**Foto 34 piano secondo interrato**

 ASTALEGALE.NET