

**Agenzia delle Entrate**  
**CATASTO FABBRICATI**  
Ufficio Provinciale di  
**Cosenza**

Dichiarazione protocollo n. CS0066108 del 03/04/2025

Comune di Bisignano

Via Giardini

civ. SNC

Identificativi Catastali:

Sezione:

Foglio: 38

Particella: 586

Subalterno: 7

Compilata da:  
De Rose Carlo

Iscritto all'albo:  
Ingegneri

Prov. Cosenza

N. 1346

Planimetria

Scheda n. 1

Scala 1:200

Pianta Piano Terra

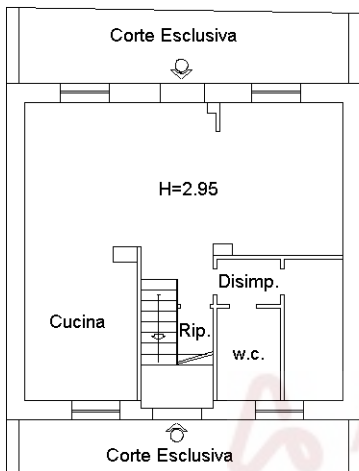

Pianta Piano Primo

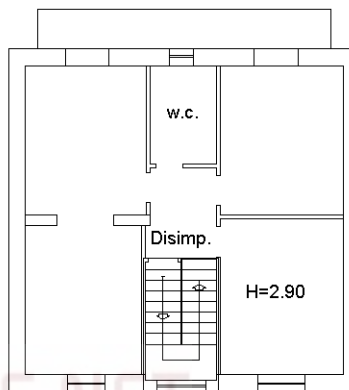

Pianta Piano Secondo

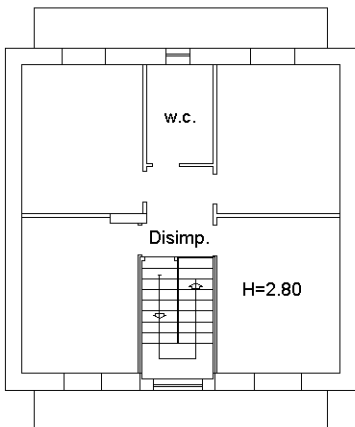

Pianta Piano Terzo

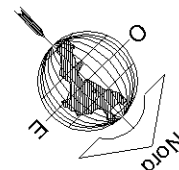
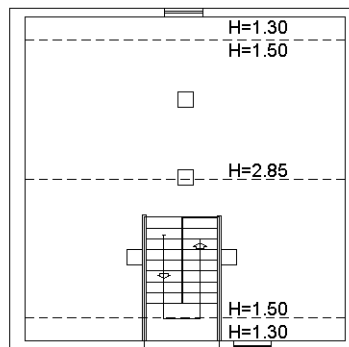

Ultima planimetria in atti

Catasto dei Fabbricati - Situazione al 06/04/2025 - Comune di BISIGNANO(A887) - < Foglio 38 - Particella 586 - Subalterno 7 >  
Firmato **DRSCRL59S03D086V** in data 06/04/2025

**Agenzia delle Entrate  
CATASTO FABBRICATI  
Ufficio Provinciale di  
Cosenza**

**ELABORATO PLANIMETRICO**

Compilato da:  
De Rose Carlo

Iscritto all'albo:  
Ingegneri

Prov. Cosenza

N. 1346

Comune di Bisignano

Sezione: Foglio: 38

Particella: 586

Protocollo n. CS0066108 del 03/04/2025

Tipo Mappale n. del

Dimostrazione grafica dei subalterni

Scala 1 : 200

Pianta Piano Terra

Pianta Piano Primo

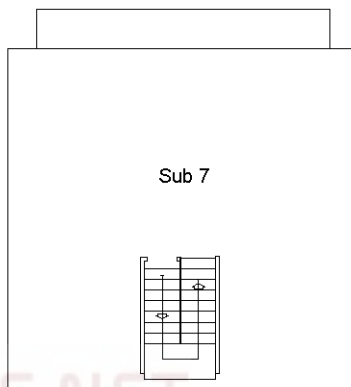
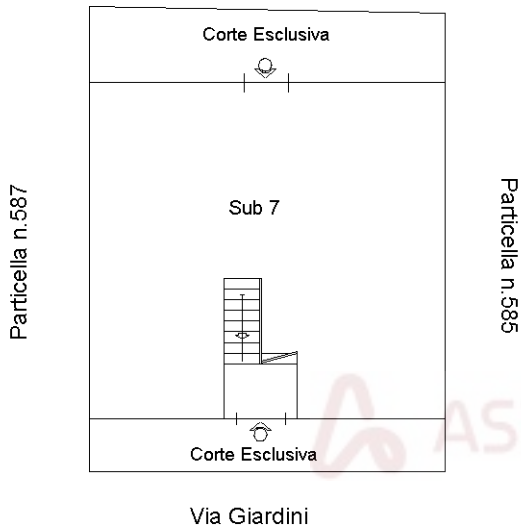

Pianta Piano Secondo

Pianta Piano Terzo

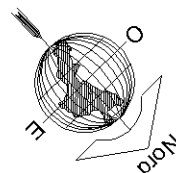
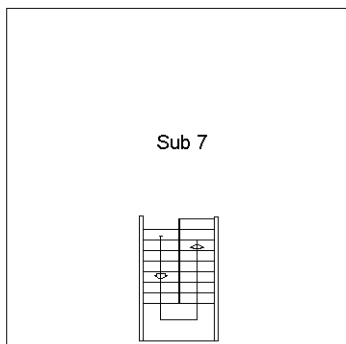
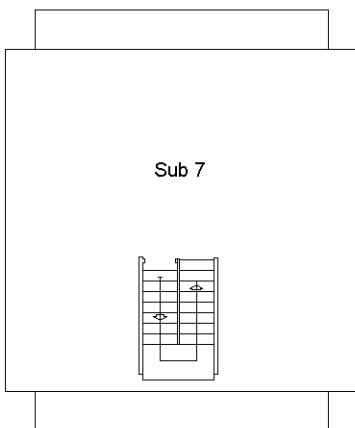

Ultima planimetria in atti