

CENTRO AGRO ALIMENTARE DI NAPOLI S.C.P.A.

MERCATO-ITTFICO

PIANIMETRIA FORNITURA

PIANTA PIANO TERRA

SETTORE 12

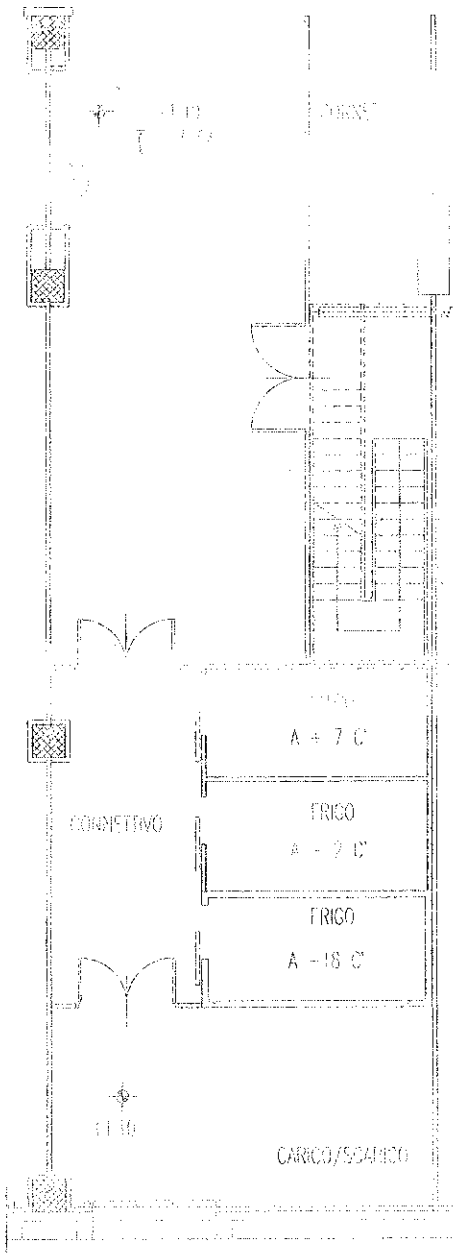

PIANTA PIANO PRIMO

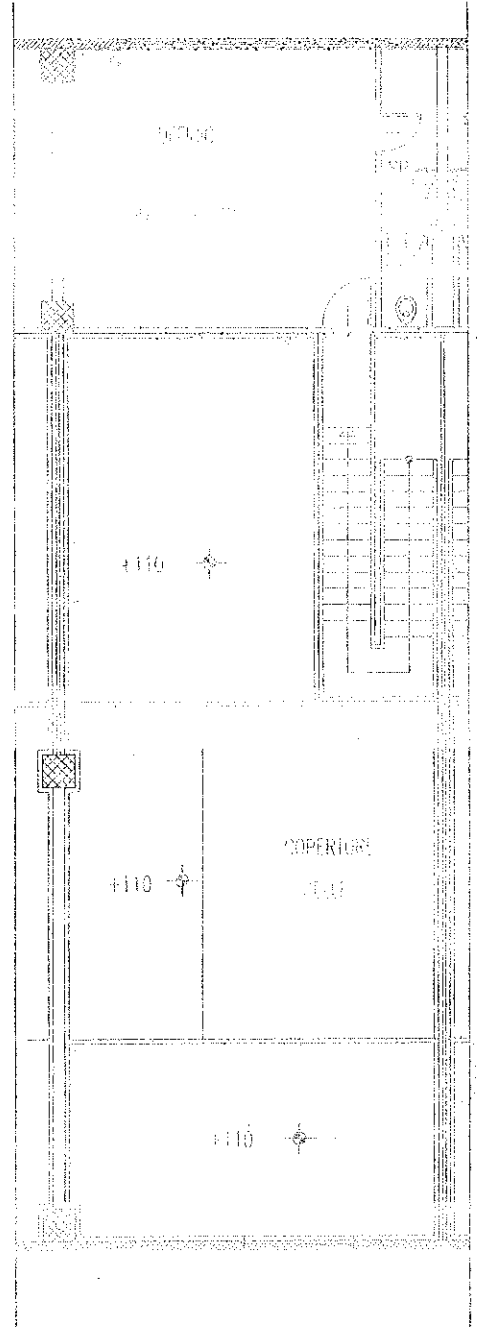

ASTALEGALF.NET

CENTRO AGROALIMENTARE
di Napoli
Società consortile per Azioni
Il Presidente

MARA.GEN. s.a.s.
NAPOLI - Piazza Duca degli Abruzzi
Mercato Ittico - Tel. 081.285770
Partita IVA 06931590639

MARA. GEN. S.R.L.

di GENNARO MARAUCCI & C.

Via Palazziello, snc - Loc. Lufrano (C.A.A.N.) - 80040 Volla (NA)

Partita IVA 06931590639 - C.C.I.A.A. NA N. 538452

Cap. Soc. € 25.822,84 int. v.

ELENCO RIMANENZE DI MAGAZZINO

ARTICOLO	SCADENZA	QUANTITA'	COSTO UNIT.	IMPORTO
CALAMARO ATL. M CJ	31/10/26	1.140,00	8,50	9.690,00
CALAMARO V. MAROCCO 1P KG.5	31/12/26	1.020,00	11,00	11.220,00
CALAMARO V. MAROCCO 2P KG.5	31/12/26	720,00	10,00	7.200,00
CALAMARO V. MAROCCO 2P CB	31/08/26	959,00	10,60	10.165,40
GAMBERI ARG. L1 6X2	31/07/26	648,00	7,80	5.054,40
MAZZANCOLLA TROP. 40/50 6X1,8	16/09/26	648,00	5,80	3.758,40
MAZZANCOLLA TROP. 50/60 6X2	15/09/26	360,00	5,70	2.052,00
MAZZANCOLLA TROP. 60/70 6X2	01/03/26	360,00	5,55	1.998,00
PESCE SPADA S/T	02/11/26	1.120,00	4,73	5.297,60
			TOTALE	56.435,80

 ASTALEGALE.NET