

* Scala originale non disponibile. *

MODULARIO
F. - Cat. S. T. - 215



MINISTERO DELLE FINANZE
DIREZIONE GENERALE DEL CATASTO E DEI SERVIZI TECNICI ERARIALI
NUOVO CATASTO EDILIZIO URBANO

MOD. B (Nuovo Catasto Edilizio Urbano)

Lire
15

(R. DECRETO-LEGGE 13 APRILE 1978, N. 632)

Planimetria dell'immobile situato nel Comune di CITTA' DI CASTELLO Via TRENTO n. 8
Ditta [REDACTED]
Allegata alla dichiarazione presentata all'Ufficio Tecnico Erariale di PERUGIA

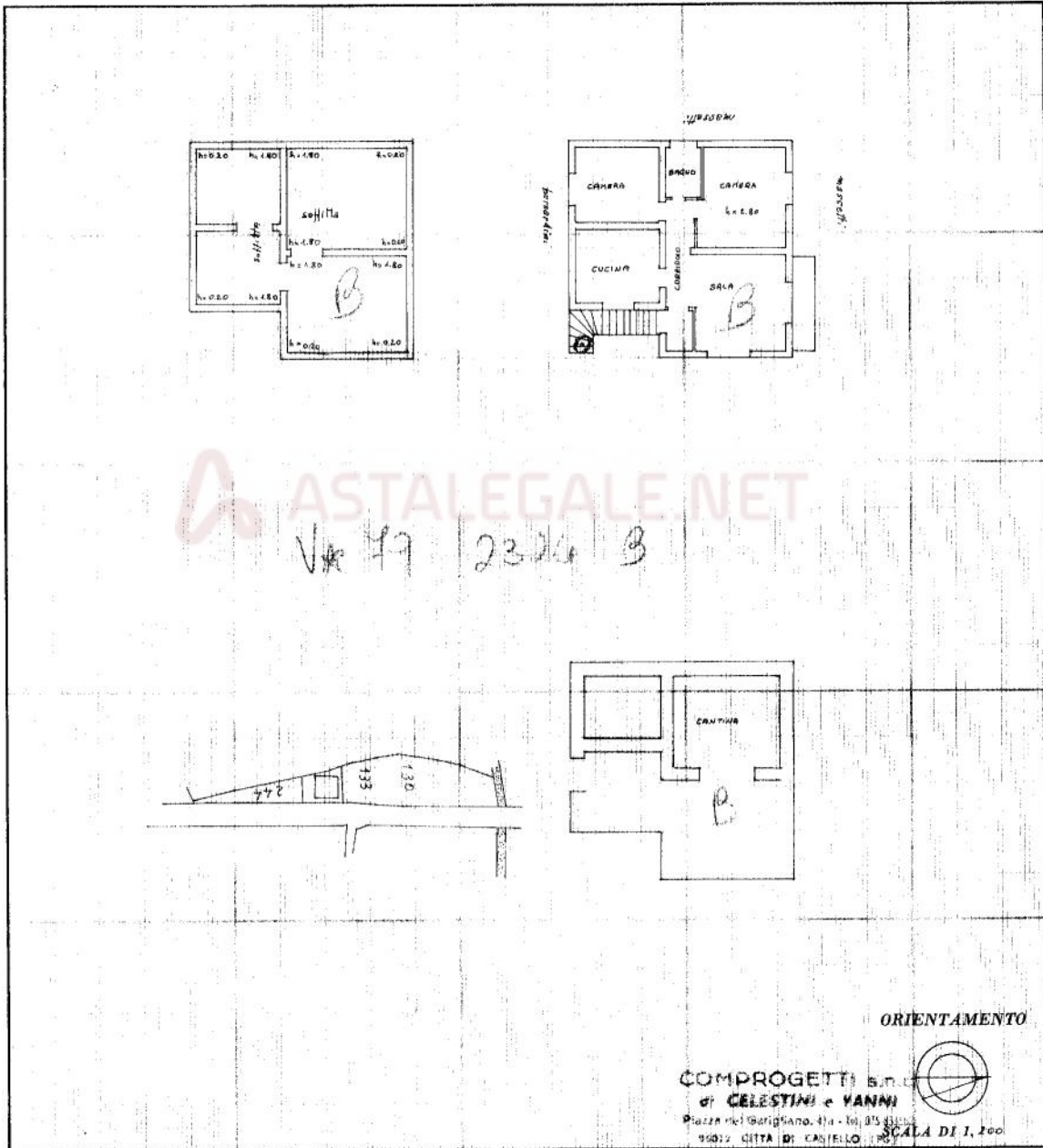

ORIENTAMENTO

COMPROGETTI S.p.A.
di **CELESTINI e VANNI**
Piazza dei Gesuiti, 41a - Tel. 075 811111
05012 CITTA' DI CASTELLO (PG)
SCALA DI 1, 200

SPAZIO RISERVATO PER LE ANNOTAZIONI D'UFFICIO	
DATA PROT. N° 2324	Fir. 2611 n° 133 L

Compilata dal ARCH. ENZO VANNI
(Titolo, nome e cognome del tecnico)
Iscritto all'Albo degli Architetti
della Provincia di Perugia
DATA 11/4/1979
Firma: [Signature]

Ultima planimetria in atti

Catasto dei Fabbricati - Situazione al 09/05/2025 - Comune di CITTA' DI CASTELLO(C745) - < Foglio 264 - Particella 133 - Subalterno 2 >
VIA TRENTO n. 8 Piano S1-1 - 2