

Visura attuale per soggetto

Situazione degli atti informatizzati al 21/07/2023

Dati della richiesta

Fabbricati siti nel comune di TERRE ROVERESCHE (M379B) provincia PESARO Sezione ORCIANO - Limitata al foglio: 21



Soggetto richiesto:

Totali immobili: di catasto fabbricati 5



Immobile di catasto fabbricati - n.1



Causali di aggiornamento ed annotazioni

> Dati identificativi

Comune di TERRE ROVERESCHE (M379B) (PS)

- Foglio 21 Particella 545

Particelle corrispondenti al catasto terreni

Comune di TERRE ROVERESCHE (M379B) (PS)

Foglio 21 Particella 545

VARIAZIONE TERRITORIALE del 01/01/2017 in atti dal 06/04/2017 LEGGE REG. 28 DEL 07/12/2016 proveniente dal comune di Orciano Di Pesaro G089; trasferito al comune di Terre Roveresche sezione Orciano M379B. (n. 14/2017)

> Indirizzo

VIA SAN SILVESTRO Piano S1 - T - 1

VARIAZIONE TERRITORIALE del 01/01/2017 in atti dal 06/04/2017 LEGGE REG. 28 DEL 07/12/2016 proveniente dal comune di Orciano Di Pesaro G089; trasferito al comune di Terre Roveresche sezione Orciano M379B. (n. 14/2017)

> Dati di classamento

Rendita: Euro 6.802,77

Categoria C/3^a, Classe 2, Consistenza 1780 m²

VARIAZIONE TERRITORIALE del 01/01/2017 in atti dal 06/04/2017 LEGGE REG. 28 DEL 07/12/2016 proveniente dal comune di Orciano Di Pesaro G089; trasferito al comune di Terre Roveresche sezione Orciano M379B. (n. 14/2017)

> Dati di superficie

Totale: **1728 m²**

VARIAZIONE TERRITORIALE del 01/01/2017 in atti dal 06/04/2017 Protocollo NSD n. LEGGE REG. 28 DEL 07/12/2016 proveniente dal comune di Orciano Di Pesaro G089; trasferito al comune di Terre Roveresche sezione Orciano M379B. (n. 14/2017)

Dati relativi alla planimetria: data di presentazione 16/11/1985, prot. n. 5518



**Immobile di catasto fabbricati -
n.2**



Causali di aggiornamento ed annotazioni

> Dati identificativi

Comune di **TERRE ROVERESCHE (M379B) (PS)**

• Foglio **21** Particella **534** Subalterno **8**

Particelle corrispondenti al catasto terreni

Comune di **TERRE ROVERESCHE (M379B) (PS)**

Foglio **21** Particella **534**

VARIAZIONE TERRITORIALE del 01/01/2017 in atti dal 06/04/2017 LEGGE REG. 28 DEL 07/12/2016 proveniente dal comune di Orciano Di Pesaro G089; trasferito al comune di Terre Roveresche sezione Orciano M379B. (n. 14/2017)

> Indirizzo

VIA SAN SILVESTRO n. SNC Piano S1

VARIAZIONE TERRITORIALE del 01/01/2017 in atti dal 06/04/2017 LEGGE REG. 28 DEL 07/12/2016 proveniente dal comune di Orciano Di Pesaro G089; trasferito al comune di Terre Roveresche sezione Orciano M379B. (n. 14/2017)

> Dati di classamento

Rendita: **Euro 165,16**

Categoria **C/6^b**, Classe **1**, Consistenza **78 m²**

VARIAZIONE TERRITORIALE del 01/01/2017 in atti dal 06/04/2017 LEGGE REG. 28 DEL 07/12/2016 proveniente dal comune di Orciano Di Pesaro G089; trasferito al comune di Terre Roveresche sezione Orciano M379B. (n. 14/2017)

Annotazioni: Classamento e rendita validati

> Dati di superficie

Totale: **81 m²**

VARIAZIONE TERRITORIALE del 01/01/2017 in atti dal 06/04/2017 Protocollo NSD n. LEGGE REG. 28 DEL 07/12/2016 proveniente dal comune di Orciano Di Pesaro G089; trasferito al comune di Terre Roveresche sezione Orciano M379B. (n. 14/2017)

Dati relativi alla planimetria: data di presentazione 29/01/2004, prot. n. PS0010030



**Immobile di catasto fabbricati -
n.3**



Causali di aggiornamento ed annotazioni

> Dati identificativi

Comune di **TERRE ROVERESCHE (M379B) (PS)**

• Foglio **21** Particella **534** Subalterno **9**

Particelle corrispondenti al catasto terreni

Comune di **TERRE ROVERESCHE (M379B) (PS)**

Foglio **21** Particella **534**

VARIAZIONE TERRITORIALE del 01/01/2017 in atti dal 06/04/2017 LEGGE REG. 28 DEL 07/12/2016 proveniente dal comune di Orciano Di Pesaro G089; trasferito al comune di Terre Roveresche sezione Orciano M379B. (n. 14/2017)

> Indirizzo

VIA SAN SILVESTRO n. SNC Piano S1

VARIAZIONE TERRITORIALE del 01/01/2017 in atti dal 06/04/2017 LEGGE REG. 28 DEL 07/12/2016 proveniente dal comune di Orciano Di Pesaro G089; trasferito al comune di Terre Roveresche sezione Orciano M379B. (n. 14/2017)

> Dati di classamento

Rendita: **Euro 255,34**

Categoria **C/2^e**, Classe **1**, Consistenza **103 m²**

VARIAZIONE TERRITORIALE del 01/01/2017 in atti dal 06/04/2017 LEGGE REG. 28 DEL 07/12/2016 proveniente dal comune di Orciano Di Pesaro G089; trasferito al comune di Terre Roveresche sezione Orciano M379B. (n. 14/2017)

Annotazioni: Classamento e rendita validati

> Dati di superficie

Totale: 114 m²

VARIAZIONE TERRITORIALE del 01/01/2017 in atti dal 06/04/2017 Protocollo NSD n. LEGGE REG. 28 DEL 07/12/2016 proveniente dal comune di Orciano Di Pesaro G089; trasferito al comune di Terre Roveresche sezione Orciano M379B. (n. 14/2017)

Dati relativi alla planimetria: data di presentazione 29/01/2004, prot. n. PS0010030



**Immobile di catasto fabbricati -
n.4**



Causali di aggiornamento ed annotazioni

> Dati identificativi

Comune di **TERRE ROVERESCHE (M379B) (PS)**

• Foglio **21** Particella **534** Subalterno **10**

Particelle corrispondenti al catasto terreni

Comune di **TERRE ROVERESCHE (M379B) (PS)**

Foglio **21** Particella **534**

VARIAZIONE TERRITORIALE del 01/01/2017 in atti dal 06/04/2017 LEGGE REG. 28 DEL 07/12/2016 proveniente dal comune di Orciano Di Pesaro G089; trasferito al comune di Terre Roveresche sezione Orciano M379B. (n. 14/2017)

> Indirizzo

VIA SAN SILVESTRO n. SNC Piano S1

VARIAZIONE TERRITORIALE del 01/01/2017 in atti dal 06/04/2017 LEGGE REG. 28 DEL 07/12/2016 proveniente dal comune di Orciano Di Pesaro G089; trasferito al comune di Terre Roveresche sezione Orciano M379B. (n. 14/2017)

> Dati di classamento

Rendita: **Euro 160,93**

Categoria **C/6^b**, Classe **1**, Consistenza **76 m²**

VARIAZIONE TERRITORIALE del 01/01/2017 in atti dal 06/04/2017 LEGGE REG. 28 DEL 07/12/2016 proveniente dal comune di Orciano Di Pesaro G089; trasferito al comune di Terre Roveresche sezione Orciano M379B. (n. 14/2017)

Annotazioni: Classamento e rendita validati

> Dati di superficie

Totale: **79 m²**

VARIAZIONE TERRITORIALE del 01/01/2017 in atti dal 06/04/2017 Protocollo NSD n. LEGGE REG. 28 DEL 07/12/2016 proveniente dal comune di Orciano Di Pesaro G089; trasferito al comune di Terre Roveresche sezione Orciano M379B. (n. 14/2017)

Dati relativi alla planimetria: data di presentazione 29/01/2004, prot. n. PS0010030



**Immobile di catasto fabbricati -
n.5**



Causali di aggiornamento ed annotazioni

> Dati identificativi

Comune di **TERRE ROVERESCHE (M379B) (PS)**

• Foglio **21** Particella **534** Subalterno **11**

Particelle corrispondenti al catasto terreni

Comune di **TERRE ROVERESCHE (M379B) (PS)**

Foglio **21** Particella **534**

VARIAZIONE TERRITORIALE del 01/01/2017 in atti dal 06/04/2017 LEGGE REG. 28 DEL 07/12/2016 proveniente dal comune di Orciano Di Pesaro G089; trasferito al comune di Terre Roveresche sezione Orciano M379B. (n. 14/2017)

> Indirizzo

VIA SAN SILVESTRO n. SNC Piano S1

VARIAZIONE TERRITORIALE del 01/01/2017 in atti dal 06/04/2017 LEGGE REG. 28 DEL 07/12/2016 proveniente dal comune di Orciano Di Pesaro G089; trasferito al comune di Terre Roveresche sezione Orciano M379B. (n. 14/2017)

> Dati di classamento

Rendita: **Euro 265,25**

Categoria **C/2^e**, Classe **1**, Consistenza **107 m²**

VARIAZIONE TERRITORIALE del 01/01/2017 in atti dal 06/04/2017 LEGGE REG. 28 DEL 07/12/2016 proveniente dal comune di Orciano Di Pesaro G089; trasferito al comune di Terre Roveresche sezione Orciano M379B. (n. 14/2017)

Annotazioni: Classamento e rendita validati

> **Dati di superficie**

Totale: **118 m²**

VARIAZIONE TERRITORIALE del 01/01/2017 in atti dal 06/04/2017 Protocollo NSD n. LEGGE REG. 28 DEL 07/12/2016 proveniente dal comune di Orciano Di Pesaro G089; trasferito al comune di Terre Roveresche sezione Orciano M379B. (n. 14/2017)

Dati relativi alla planimetria: data di presentazione 29/01/2004, prot. n. PS0010030

> **Intestazione attuale degli immobili dal n. 1 al n. 5 - totale righe intestati: 1**

> 
Diritto di: Proprieta' (deriva dall'atto 1)

1. VARIAZIONE TERRITORIALE del 01/01/2017 in atti dal 06/04/2017 LEGGE REG. 28 DEL 07/12/2016 proveniente dal comune di Orciano Di Pesaro G089; trasferito al comune di Terre Roveresche sezione Orciano M379B. (n. 14/2017)



> **Totale Parziale**

Catasto Fabbricati

Immobili siti nel comune di TERRE ROVERESCHE (M379)
Numero immobili: **5** Rendita: **euro 7.649,45** Superficie: **2144 m²**

> **Totale generale**

Catasto Fabbricati

Totale immobili: **5** Rendita: **euro 7.649,45** Superficie: **2144 m²**

Catasto Terreni

Totale immobili: **0**

Visura telematica

Tributi speciali: Euro 0,90



Legenda

- a) C/3: Laboratori per arti e mestieri*
- b) C/6: Stalle, scuderie, rimesse e autorimesse*
- c) C/2: Magazzini e locali di deposito*

**Agenzia del Territorio
CATASTO FABBRICATI
Ufficio Provinciale di
Pesaro**

Dichiarazione protocollo n° PS0010030 del 29/01/2004	
Planimetria di u.i.u. in Comune di Orciano Di Pesaro	
Via San Silvestro	civ. SNC
Identificativi Catastali:	Compilata da: Ambrosini Alberto
Sezione:	Iscritto all'albo: Geometri
Foglio: 21	Prov. Pesaro
Particella: 534	N. 1390
Subalterno: 8	

Scheda n. 1 Scala 1:200

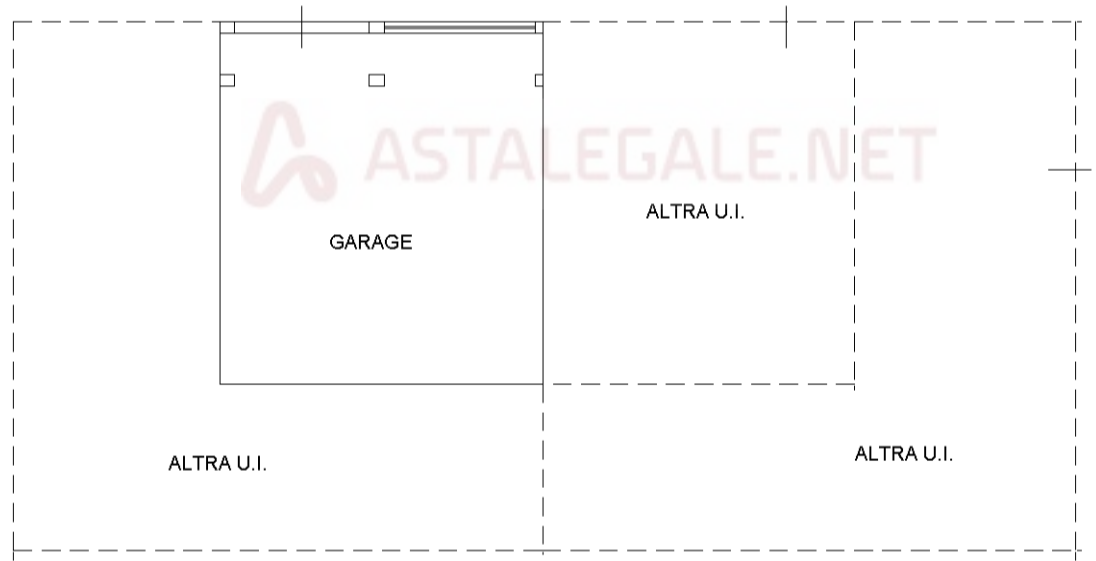

PIANO SEMINTERRATO
H=4.15

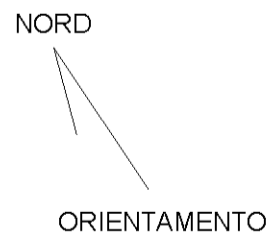

**Agenzia del Territorio
CATASTO FABBRICATI
Ufficio Provinciale di
Pesaro**

Dichiarazione protocollo n. PS0010030 del 29/01/2004	
Planimetria di u.i.u. in Comune di Orciano Di Pesaro	
Via San Silvestro civ. SNC	
Identificativi Catastali:	Compilata da: Ambrosini Alberto
Sezione:	Iscritto all'albo: Geometri
Foglio: 21	Prov. Pesaro
Particella: 534	N. 1390
Subalterno: 9	

Scheda n. 1 Scala 1:200

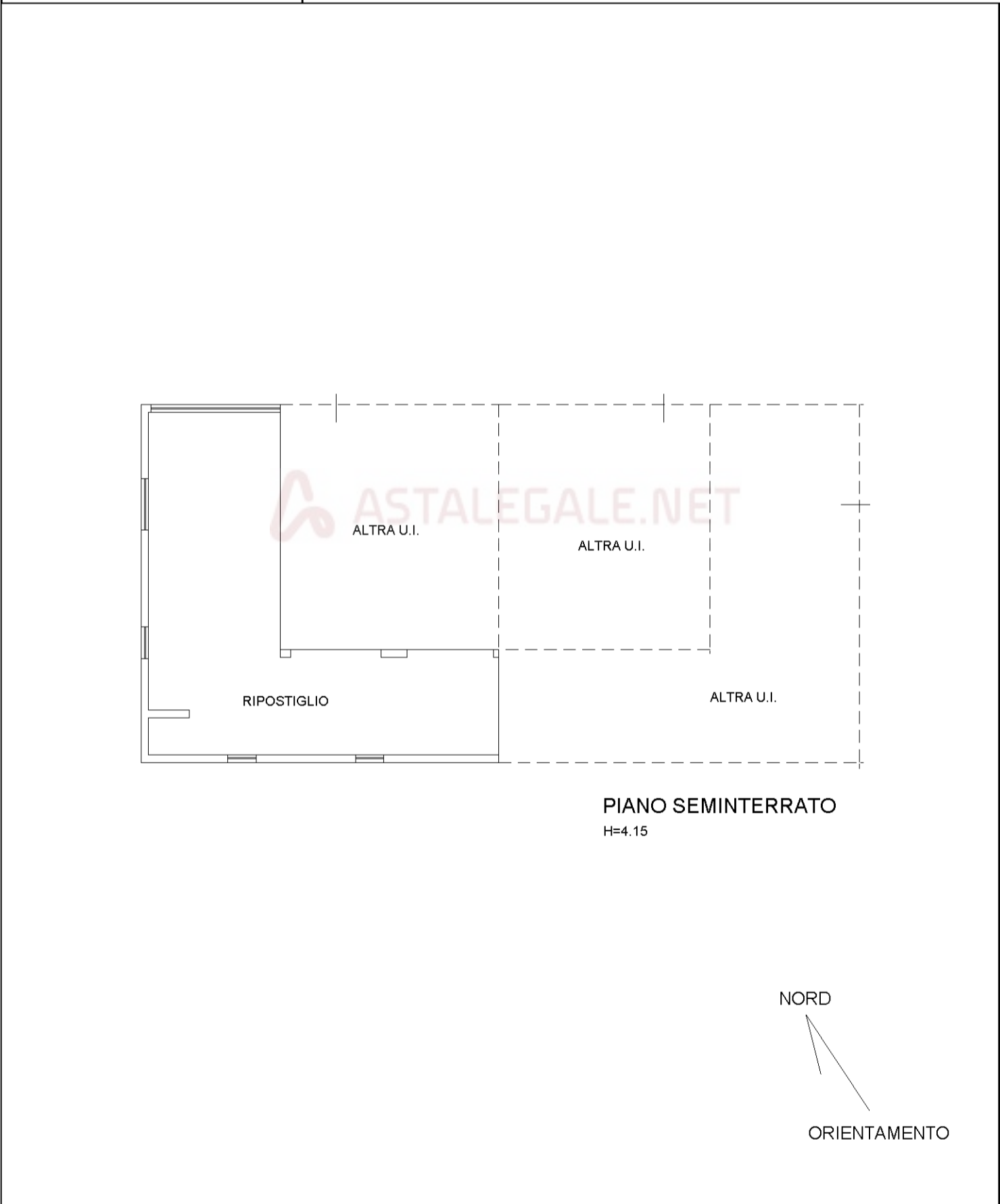

**Agenzia del Territorio
CATASTO FABBRICATI
Ufficio Provinciale di
Pesaro**

Dichiarazione protocollo n. PS0010030 del 29/01/2004	
Planimetria di u.i.u. in Comune di Orciano Di Pesaro	
Via San Silvestro civ. SNC	
Identificativi Catastali:	Compilata da: Ambrosini Alberto
Sezione:	Iscritto all'albo: Geometri
Foglio: 21	Prov. Pesaro N. 1390
Particella: 534	
Subalterno: 10	

Scheda n. 1 Scala 1:200

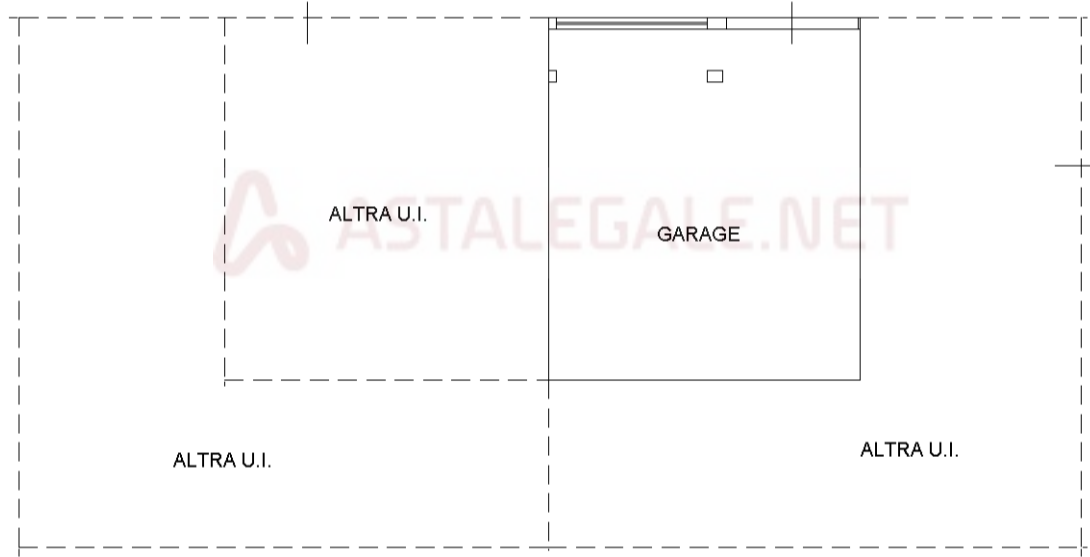

PIANO SEMINTERRATO
H=4.15

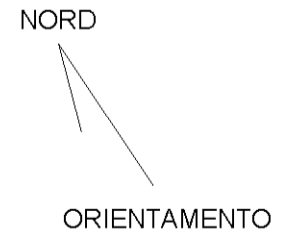

**Agenzia del Territorio
CATASTO FABBRICATI
Ufficio Provinciale di
Pesaro**

Dichiarazione protocollo n. PS0010030 del 29/01/2004	
Planimetria di u.i.u. in Comune di Orciano Di Pesaro	
Via San Silvestro civ. SNC	
Identificativi Catastali:	Compilata da: Ambrosini Alberto
Sezione:	Iscritto all'albo: Geometri
Foglio: 21	Prov. Pesaro
Particella: 534	N. 1390
Subalterno: 11	

Scheda n. 1 Scala 1:200

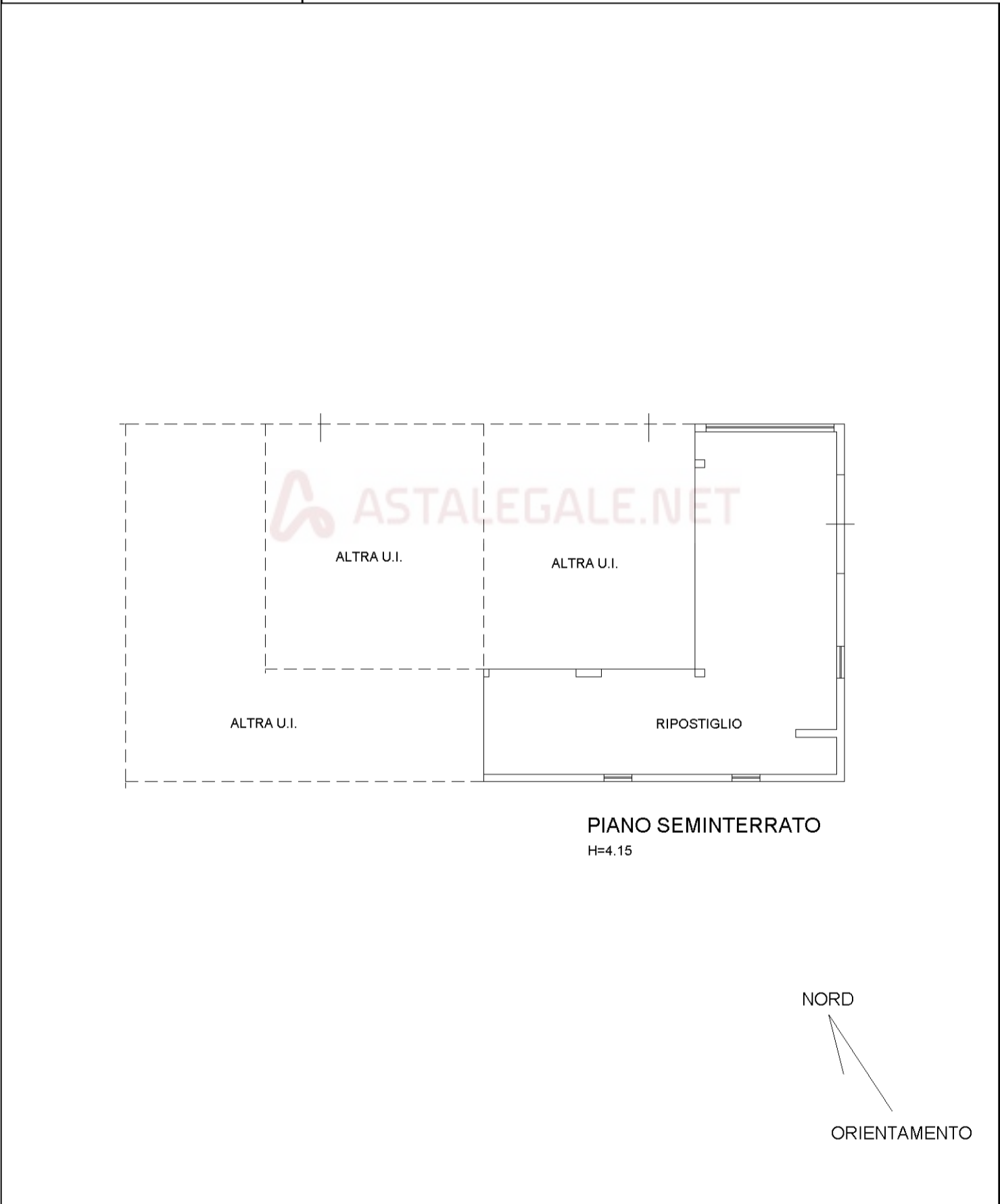

MODULARIO
F. - rig. rend. - 496



MINISTERO DELLE FINANZE
DIREZIONE GENERALE DEL CATASTO E DEI SERVIZI TECNICI ERARIALI

MOD. A (Nuovo Catasto Edilizio Urbano)

Lire
150

NUOVO CATASTO EDILIZIO URBANO

(R. DECRETO-LEGGE 13 APRILE 1939, N. 652)

Planimetria dell'immobile situato nel Comune di ORCIAHO DI PIARO Via SAN SILVESTRO

Ditta [REDACTED]

Allegata alla dichiarazione presentata all'Ufficio Tecnico Erariale di PIARO

A

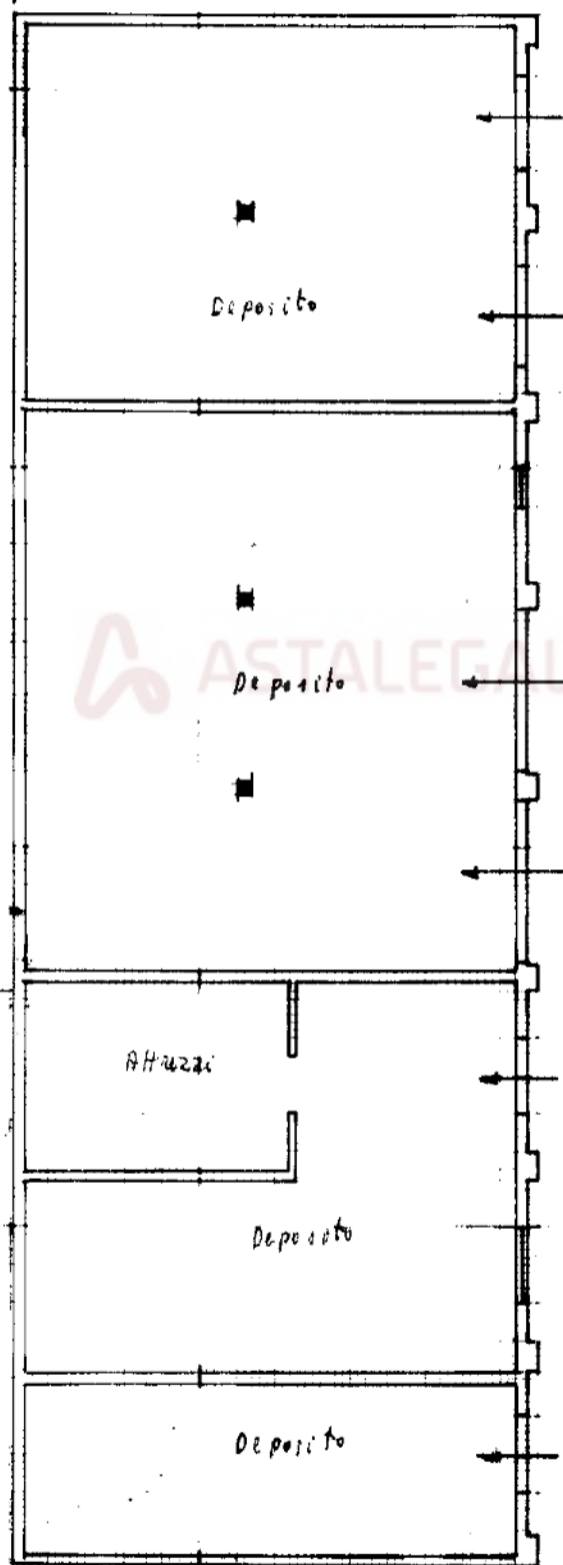

PIANO SEMINTERRATO h= 3,00

ORIENTAMENTO



SCALA DI 1: 200

SPAZIO RISERVATO PER LE ANNOTAZIONI D'UFFICIO

DATA 16 novembre 1985
 PROT. N° 5518
 BUSTA N° 17^a
 FOGLIO 21
 NUMERO 545
 SUBALTERNO =

Compilata dal Geometra
(Titolo, nome e cognome del tecnico)
GRIMINI ANSELMO

Iscritto all'Albo dei Geometri n° 1036
 della Provincia di Perugia

DATA 11-11-1985

Firma: Grimini Anselmo

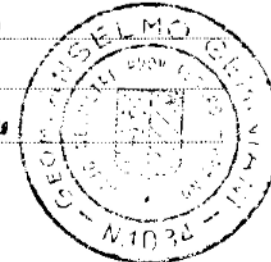

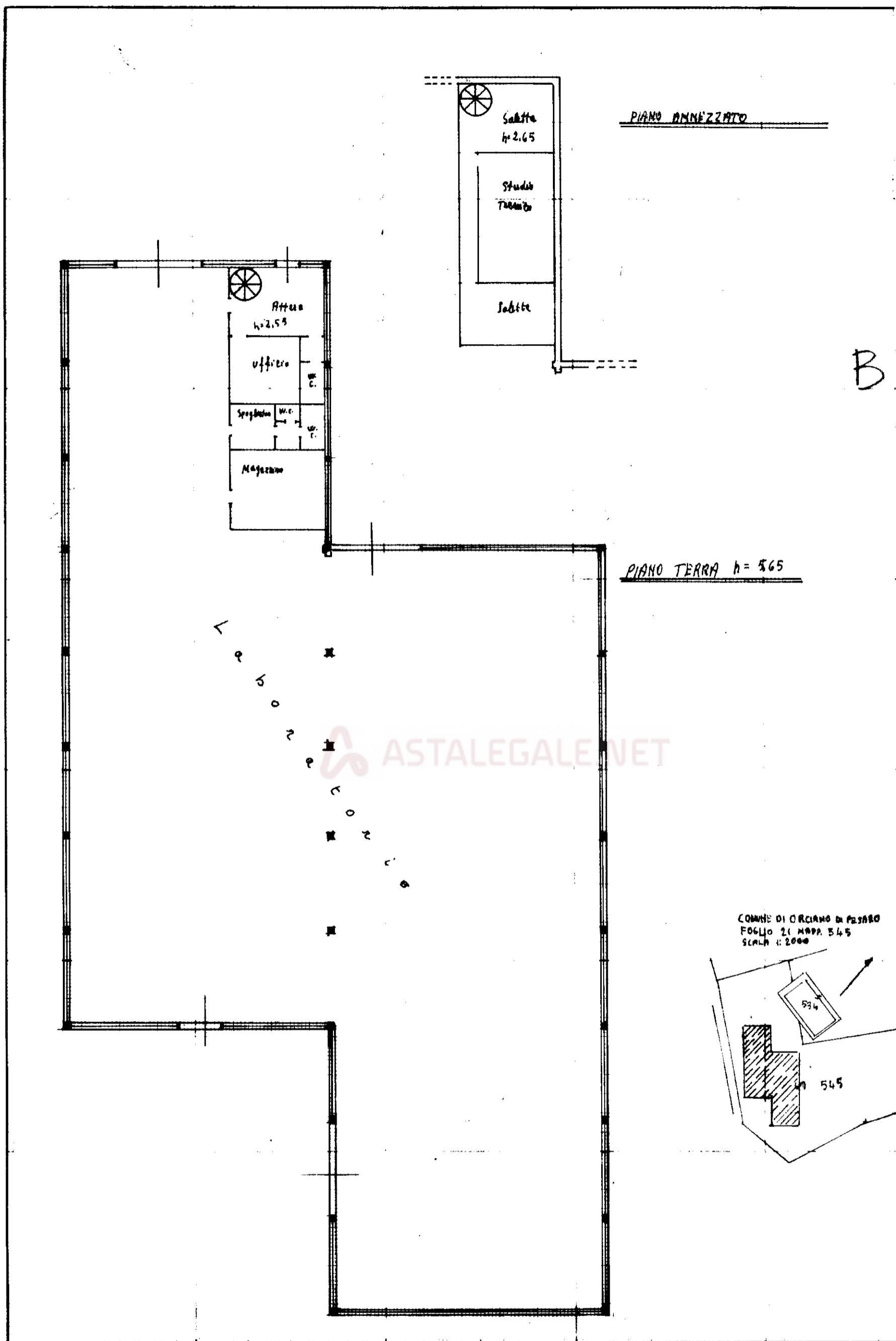

Visura attuale per soggetto

Situazione degli atti informatizzati al 21/07/2023

Dati della richiesta

Fabbricati siti nel comune di TERRE ROVERESCHE (M379B) provincia PESARO Sezione ORCIANO - Limitata al foglio: 21



Soggetto richiesto:

[REDACTED]

Totali immobili: di catasto fabbricati 1



Immobile di catasto fabbricati - n.1



Causali di aggiornamento ed annotazioni

> Dati identificativi

Comune di TERRE ROVERESCHE (M379B) (PS)

- Foglio 21 Particella 599 Subalterno 4

Particelle corrispondenti al catasto terreni

Comune di TERRE ROVERESCHE (M379B) (PS)

Foglio 21 Particella 599

VARIAZIONE del 30/09/2017 Pratica n. PS0067827 in atti dal 02/10/2017 AMPLIAMENTO-DIVERSA DISTRIBUZIONE DEGLI SPAZI INTERNI (n. 9752.1/2017)

> Indirizzo

VIA SAN SILVESTRO n. 25 Piano S1-T - S2 - 1

VARIAZIONE del 30/09/2017 Pratica n. PS0067827 in atti dal 02/10/2017 AMPLIAMENTO-DIVERSA DISTRIBUZIONE DEGLI SPAZI INTERNI (n. 9752.1/2017)

> Dati di classamento

Rendita: Euro 25.614,32

Categoria D/7^a)

VARIAZIONE NEL CLASSAMENTO del 13/07/2018 Pratica n. PS0051941 in atti dal 13/07/2018 VARIAZIONE DI CLASSAMENTO (n. 15478.1/2018)

Annotazioni: Classamento e rendita validati

> Intestazione attuale dell'immobile n. 1 - totale righe intestati: 1

>

[REDACTED]

Diritto di: Proprieta' per 1/1 (deriva dall'atto 1)

1. Atto del 19/10/2017 Pubblico ufficiale MORICO ANNUNZIATA Sede FANO (PU) Repertorio n. 53969 - CONFERIMENTO IN SOCIETA' Nota presentata con Modello Unico n. 7374.1/2017 Reparto PI di PESARO in atti dal 23/10/2017

Direzione Provinciale di Pesaro e Urbino
Ufficio Provinciale - Territorio
Servizi Catastali

> **Totale Parziale**

Catasto Fabbricati

Immobili siti nel comune di TERRE ROVERESCHE (M379)
Numero immobili: 1 Rendita: **euro 25.614,32**

> **Totale generale**

Catasto Fabbricati

Totale immobili: 1 Rendita: **euro 25.614,32**

Catasto Terreni

Totale immobili: 0



Visura telematica

Tributi speciali: Euro 0,90

Legenda

a) D/7: Fabbricati costruiti o adattati per speciali esigenze di una attivita` industriale e non suscettibili di destinazione diversa senza radicali trasformazioni

Agenzia delle Entrate
CATASTO FABBRICATI
Ufficio provinciale di
Pesaro

Scheda n.2
Scala 1:200

Dichiarazione protocollo n. PS0067827 del 02/10/2017
Planimetria di u.i.u. in Comune di Terre - Orciano
Via San Silvestro civ. 25

Identificativi Catastali:
Sezione:
Foglio: 21
Particella: 599
Subalterno: 4

Compilata da:
Paci Maurizio
Iscritto all'albo:
Geometri
Prov. Pesaro N. 916

