MODULARIO F Cat S T 315

MINISTERO DELLE FINANZE

DIREZIONE GENERALE DEL CATASTO E DEI SERVIZI TECNICI ERARIALI

MOD B (Nuovo Catasto Edilizio Urbano)

Lire 20

15 NUOVO CATASTO EDILIZIO URBANO

(R. DECRETO-LEGGE 13 APRILE 1939, N. 652)

Planimetria dell'immobile situato nel Comune di ASTI *Via* Grassi B n° 9 - int 11 - Scala C

Ditta - 23 - 2 - 1913

Allegata alla dichiarazione presentata all'Ufficio Tecnico Erariale di ASTI

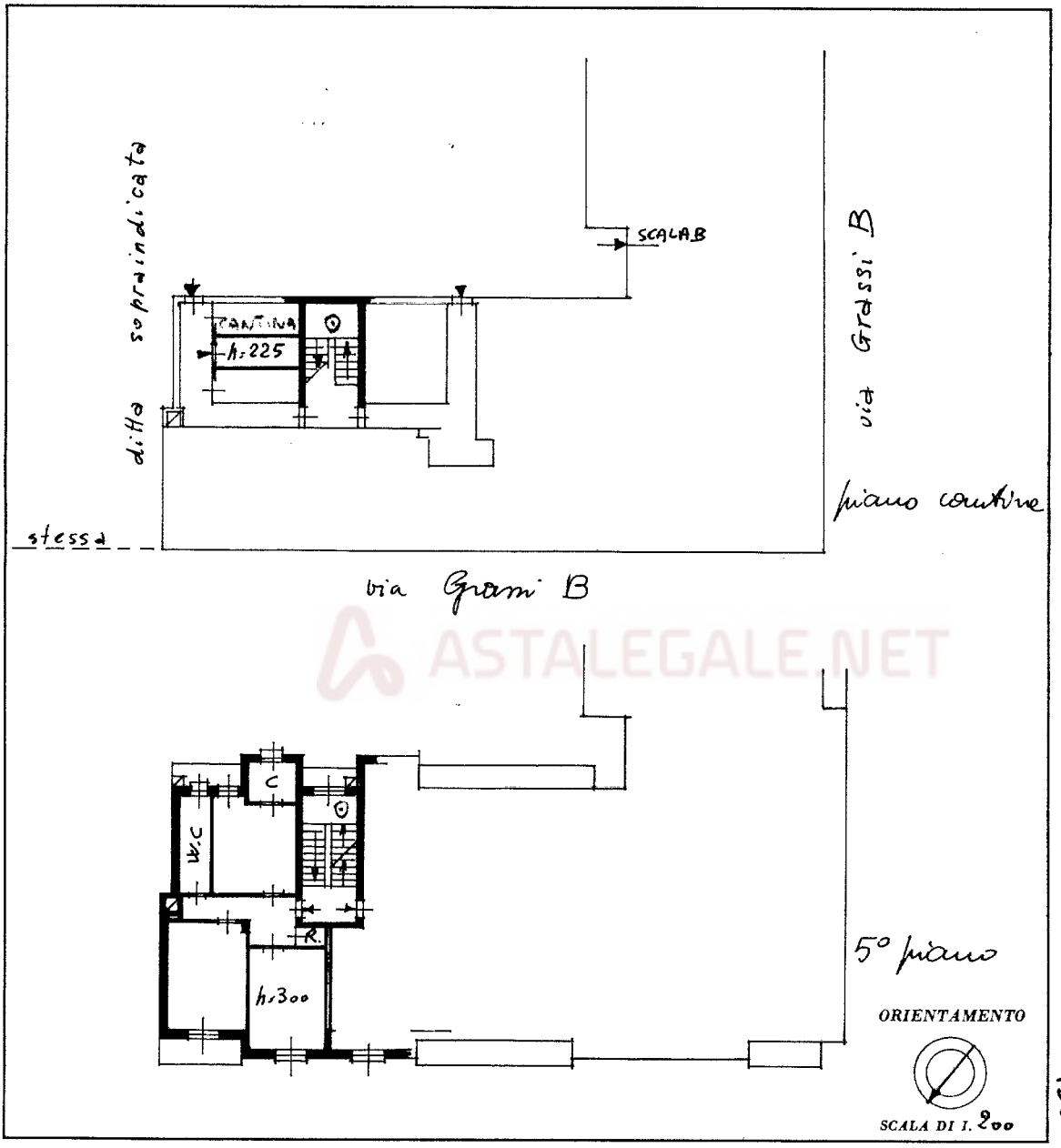

SPAZIO RISERVATO PER LE ANNOTAZIONI D'UFFICIO

DATA 11 GIU. 1966

PROT. N° 1520

ISTITUTO POLIGRAFICO DELLO STATO

Ultima planimetria in atti

Catasto dei Fabbricati - Situazione al 24/10/2024 - Comune di ASTI(A479) - < Sez. urbana AT - Foglio 77 - Particella 7120 - Subalterno 39 >
VIA SERAFINO GRASSI n. 9 Piano 5

Astalegale.net - E' vietata la stampa e la riproduzione dei documenti per fini di carattere commerciale. Pubblicazione eseguita giusta iscriz. elenco Min. della Giustizia PDG 28/10/2009