

Agenzia delle Entrate
CATASTO FABBRICATI
Ufficio provinciale di
Sassari

Dichiarazione protocollo n. SS0059285 del 08/05/2024
Comune di Tempio Pausania
Largo Alcide
civ. 9-11

Identificativi Catastali:
Sezione: 175
Foglio: 980
Particella: 4
Subalterno: 4

Compilata da:
Columbano Marco
Iscritto all'albo:
Ingegneri
Prov. Sassari
N. 805

Geometria
n. 1
Scala 1: 200

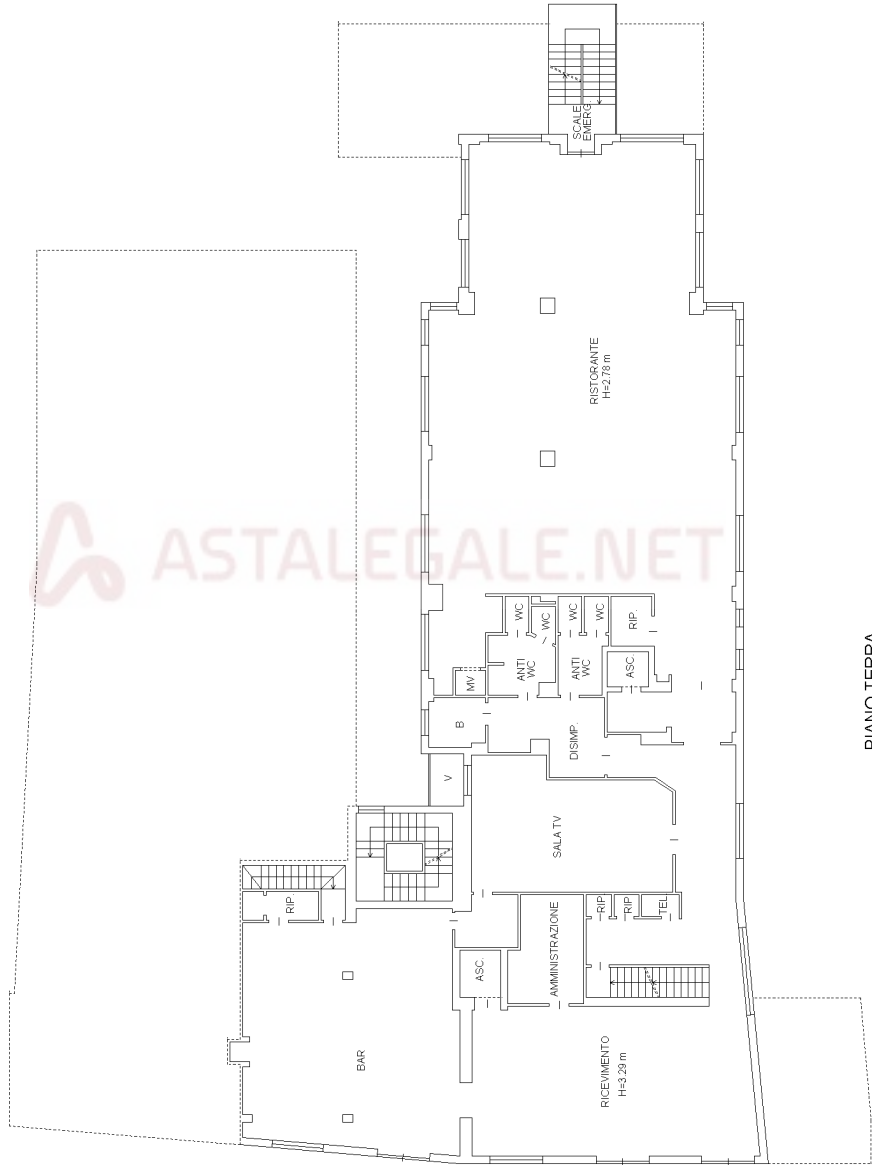

PIANO TERRA

Agenzia delle Entrate
CATASTO FABBRICATI
Ufficio provinciale di
Sassari

Dichiarazione protocollo n. SS0059285 del 08/05/2024

Comune di Tempio Pausania
Largo Alcide

civ. 9-11

Identificativi Catastali:

Sezione: 175
Foglio: 980
Particella: 4
Subalterno: 4

Compilata da:
Columbano Marco
Iscritto all'albo:
Ingegneri
Prov. Sassari
N. 805

Scala 1: 200

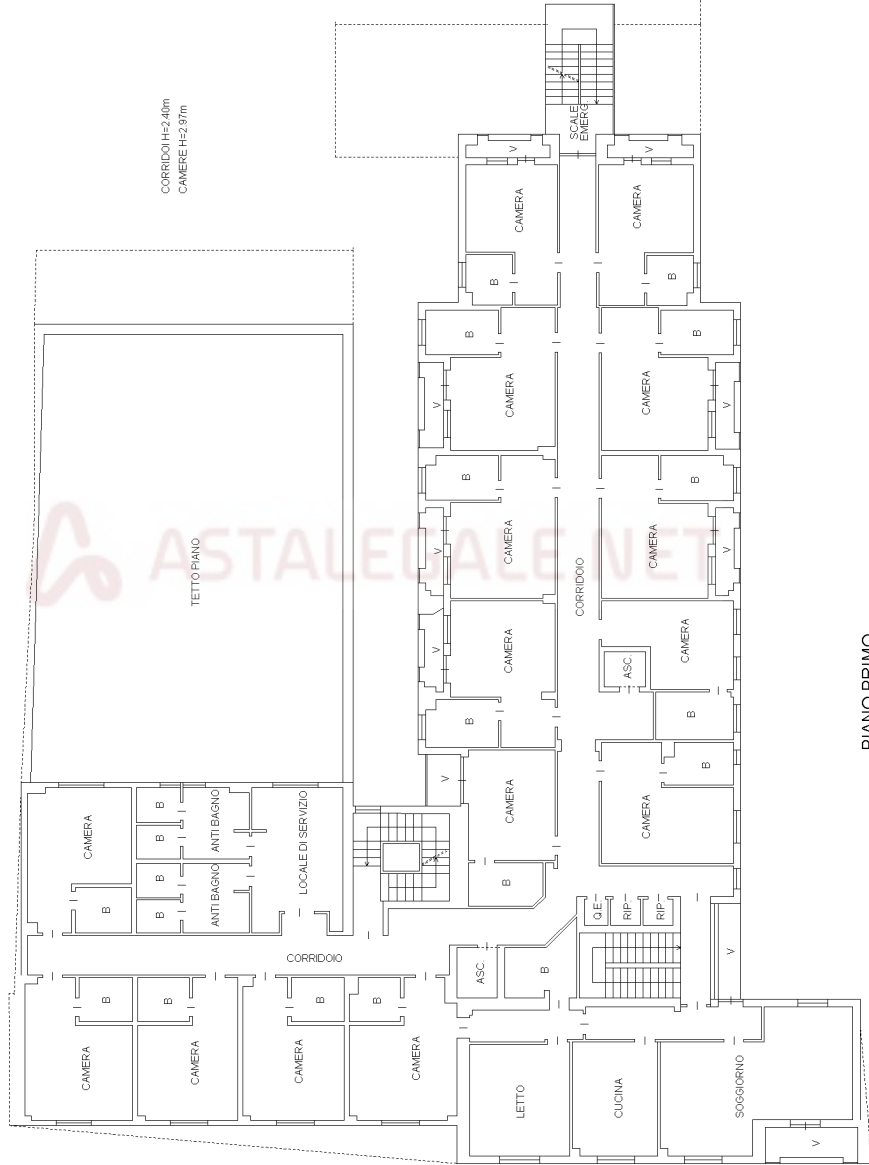

PIANO PRIMO

Agenzia delle Entrate
CATASTO FABBRICATI
Ufficio provinciale di
Sassari

Dichiarazione protocollo n. SS0059285 del 08/05/2024
Comune di Tempio Pausania
Largo Alcide
civ. 9-11

Identificativi Catastali:
Sezione: 175
Foglio: 980
Particella: 980
Subalterno: 4

Compilata da:
Columbano Marco
Iscritto all'albo:
Ingegneri
Prov. Sassari
N. 805

Geometria
n. 3
Scala 1: 200



PIANO SECONDO

Agenzia delle Entrate
CATASTO FABBRICATI
Ufficio provinciale di
Sassari

Dichiarazione protocollo n. SS0059285 del 08/05/2024
Comune di Tempio Pausania
Largo Alcide
civ. 9-11

Identificativi Catastali:
Sezione: 175
Foglio: 980
Particella: 980
Subalterno: 4

Compilata da:
Columbano Marco
Iscritto all'albo:
Ingegneri
Prov. Sassari
N. 805

Scala 1: 200
Foglio n. 4

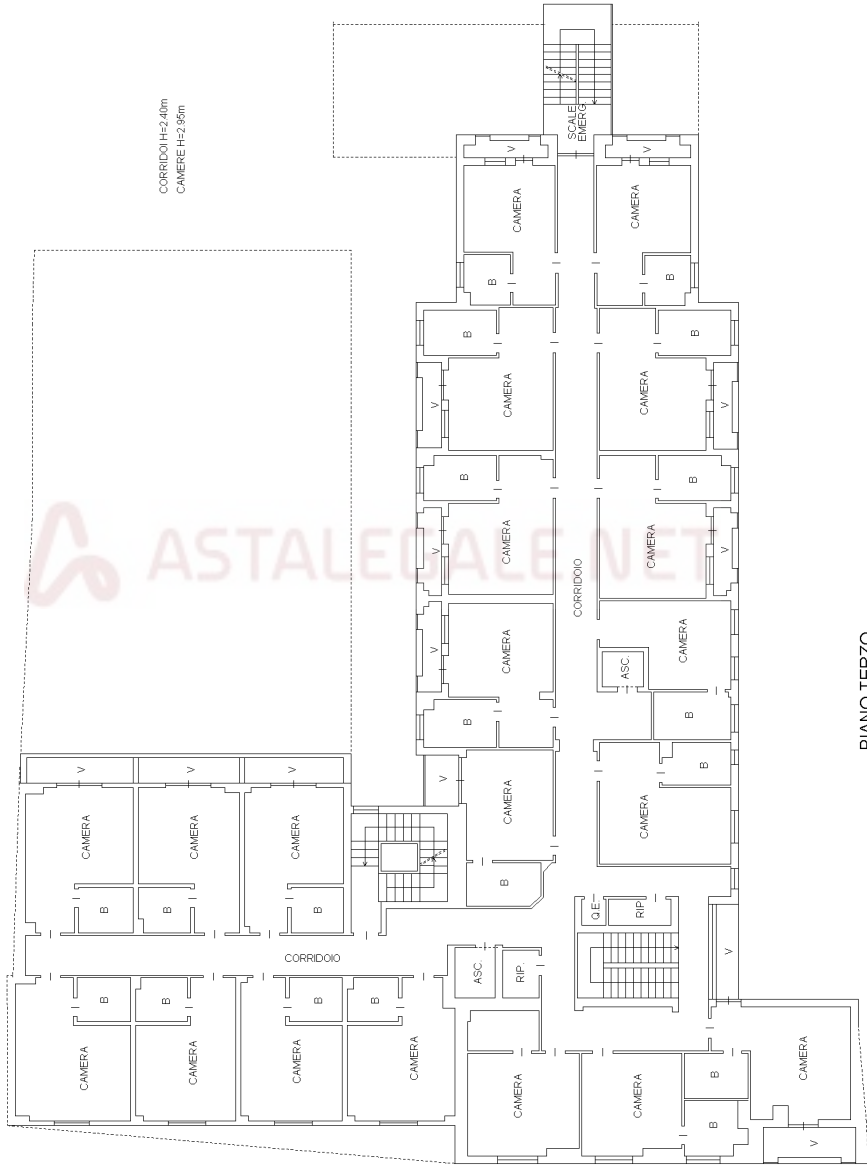

PIANO TERZO

Agenzia delle Entrate
CATASTO FABBRICATI
Ufficio provinciale di
Sassari

Dichiarazione protocollo n. SS0059285 del 08/05/2024
Comune di Tempio Pausania
Largo Alcide
civ. 9-11

Identificativi Catastali:
Sezione: 175
Foglio: 980
Particella: 980
Subalterno: 4

Compilata da:
Columbano Marco
Iscritto all'albo:
Ingegneri
Prov. Sassari
N. 805

Geometria
n. 5
Scala 1: 200

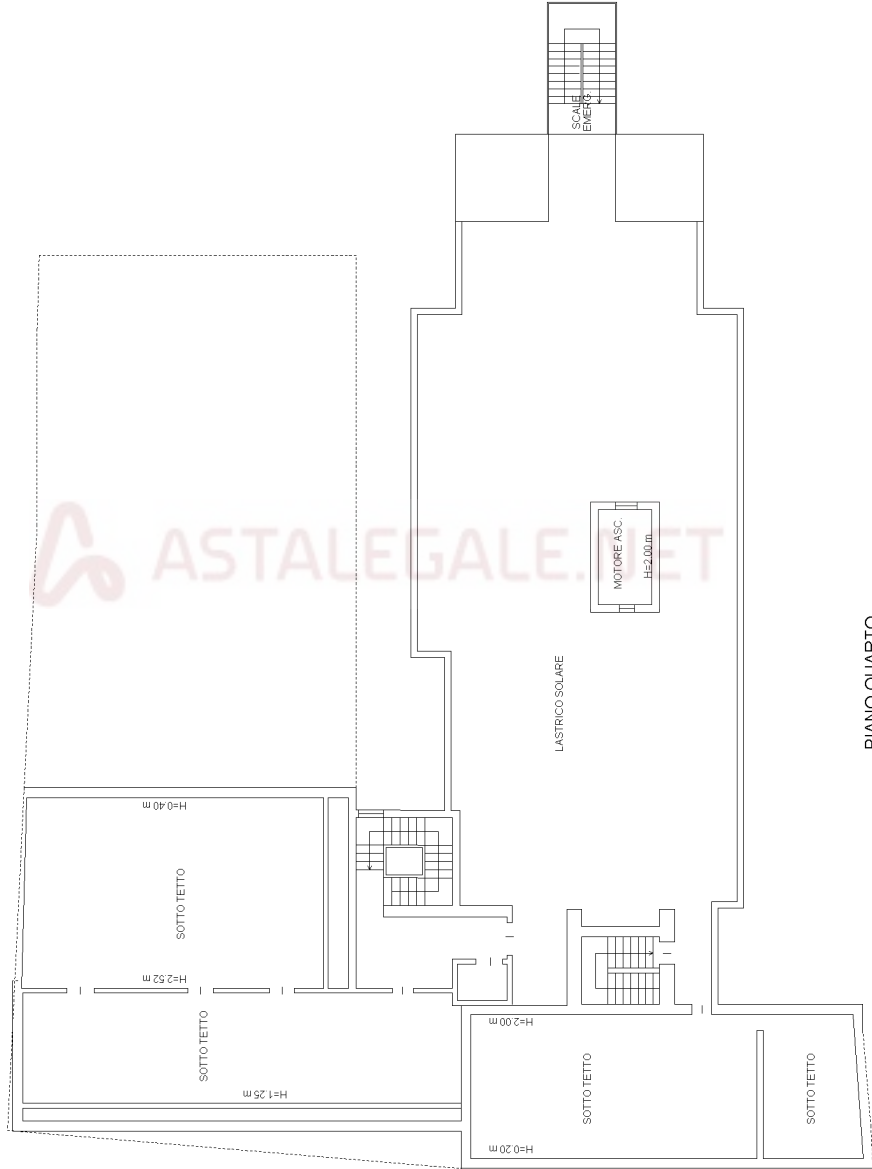

Agenzia delle Entrate
CATASTO FABBRICATI
Ufficio provinciale di
Sassari

Dichiarazione protocollo n. SS0059285 del 08/05/2024
Comune di Tempio Pausania
Largo Alcide
civ. 9-11

Identificativi Catastali:
Sezione: 175
Foglio: 980
Particella: 4
Subalterno: 4

Compilata da:
Columbano Marco
Iscritto all'albo:
Ingegneri
Prov. Sassari
N. 805

Scala 1: 200
n. 6

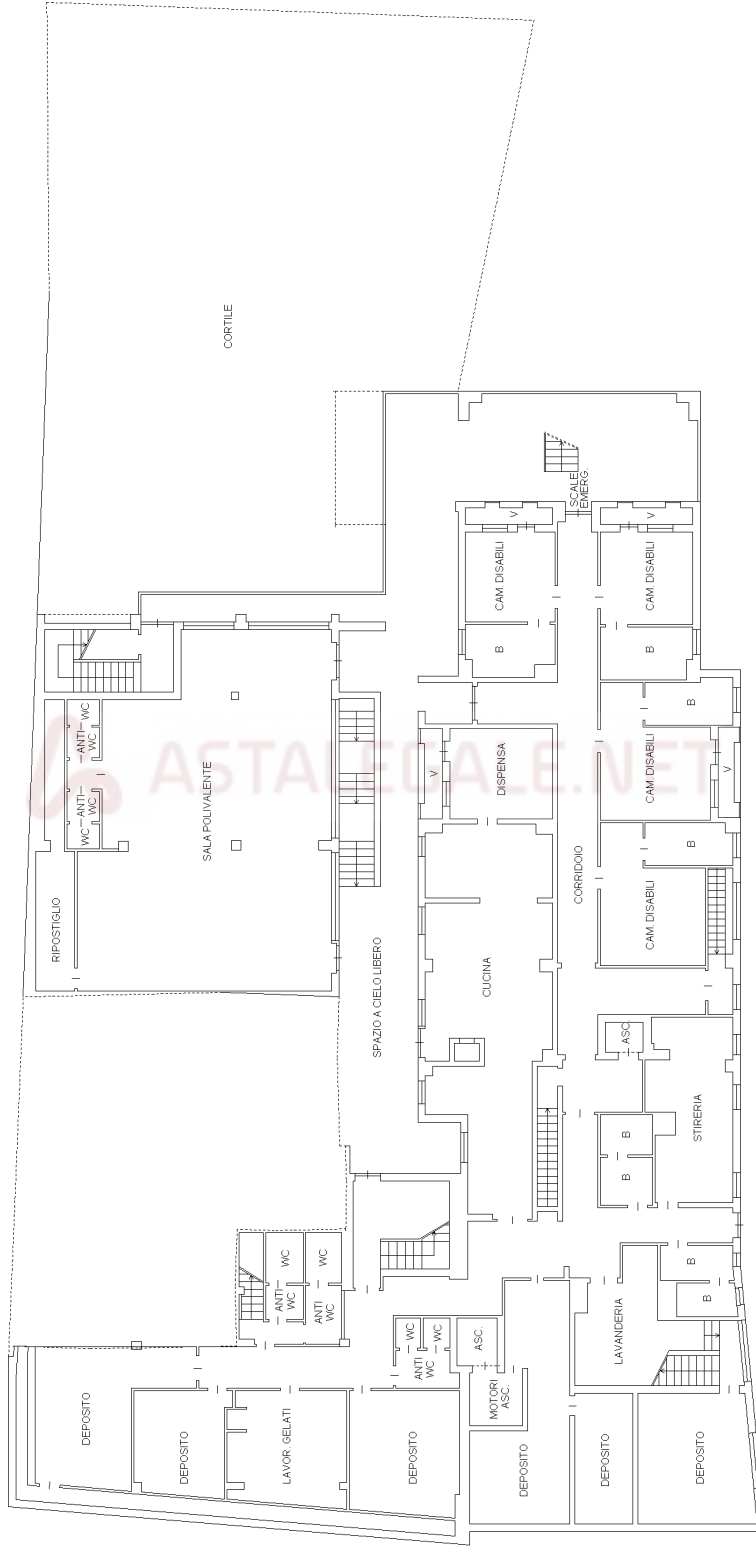

PIANO SEMINTERRATO

Agenzia delle Entrate
CATASTO FABBRICATI
Ufficio provinciale di
Sassari

Dichiarazione protocollo n. SS0059285 del 08/05/2024
Comune di Tempio Pausania
Largo Alcide
civ. 9-11

Identificativi Catastali:
Sezione: 175
Foglio: 980
Particella: 980
Subalterno: 4

Compilata da:
Columbano Marco
Iscritto all'albo:
Ingegneri
Prov. Sassari
N. 805

Scala 1: 200
Foglio n. 7

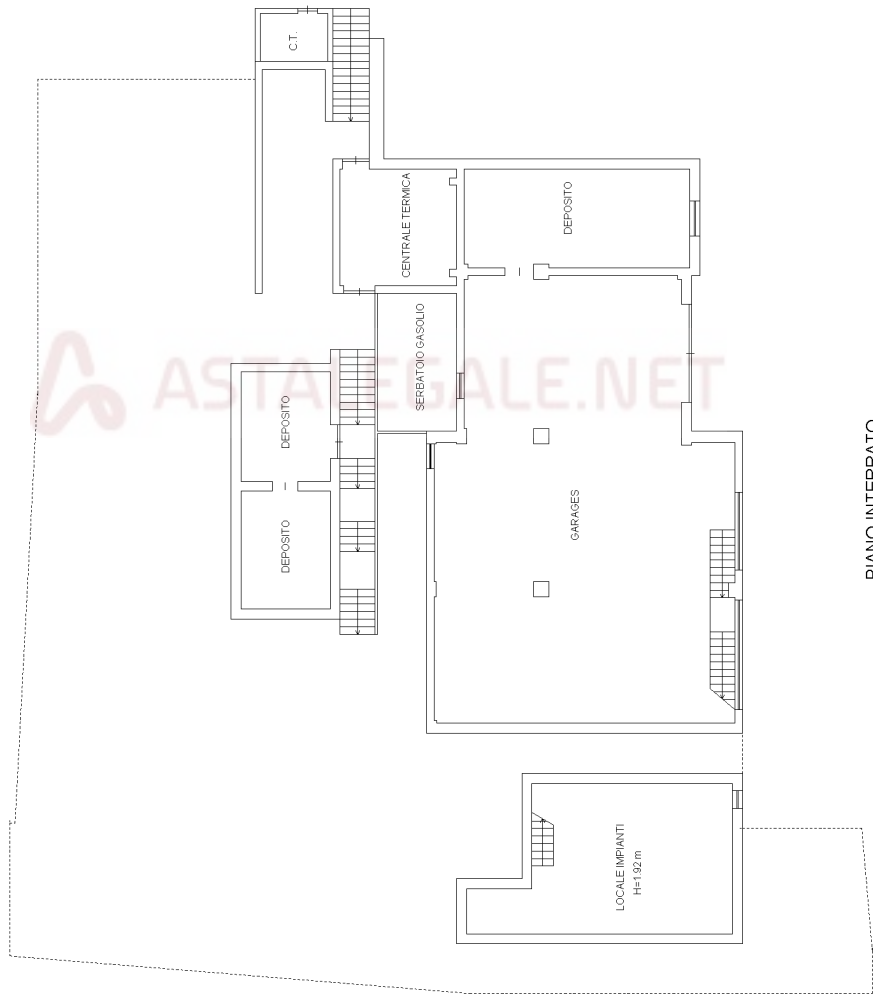

PIANO INTERRATO