

E=72000

2 Particelle: 317.366

Comune: LA SPEZIA  
Foglio: 17

Scala originale: 1:2000  
Dimensione cornice: 534.000 x 378.000 metri

20-Ago-2020 10:14:51  
Prot. n. T32235/2020

MODULARIO  
P. 109 mod. 490



MINISTERO DELLE FINANZE  
DIREZIONE GENERALE DEL CATASTO E DEI SERVIZI TECNICI ERARIALI

MOD. A (Nuovo Catasto Edilizio Urbano)

Lire  
200

# NUOVO CATASTO EDILIZIO URBANO

(R. DECRETO LEGGE 15 APRILE 1938, N. 652)

Planimetria dell'immobile situato nel Comune di **LA SPEZIA** Via **MONTEPERTICO 112**

Ditta .....

Allegata alla dichiarazione presentata all'Ufficio Tecnico Erariale di **LA SPEZIA**

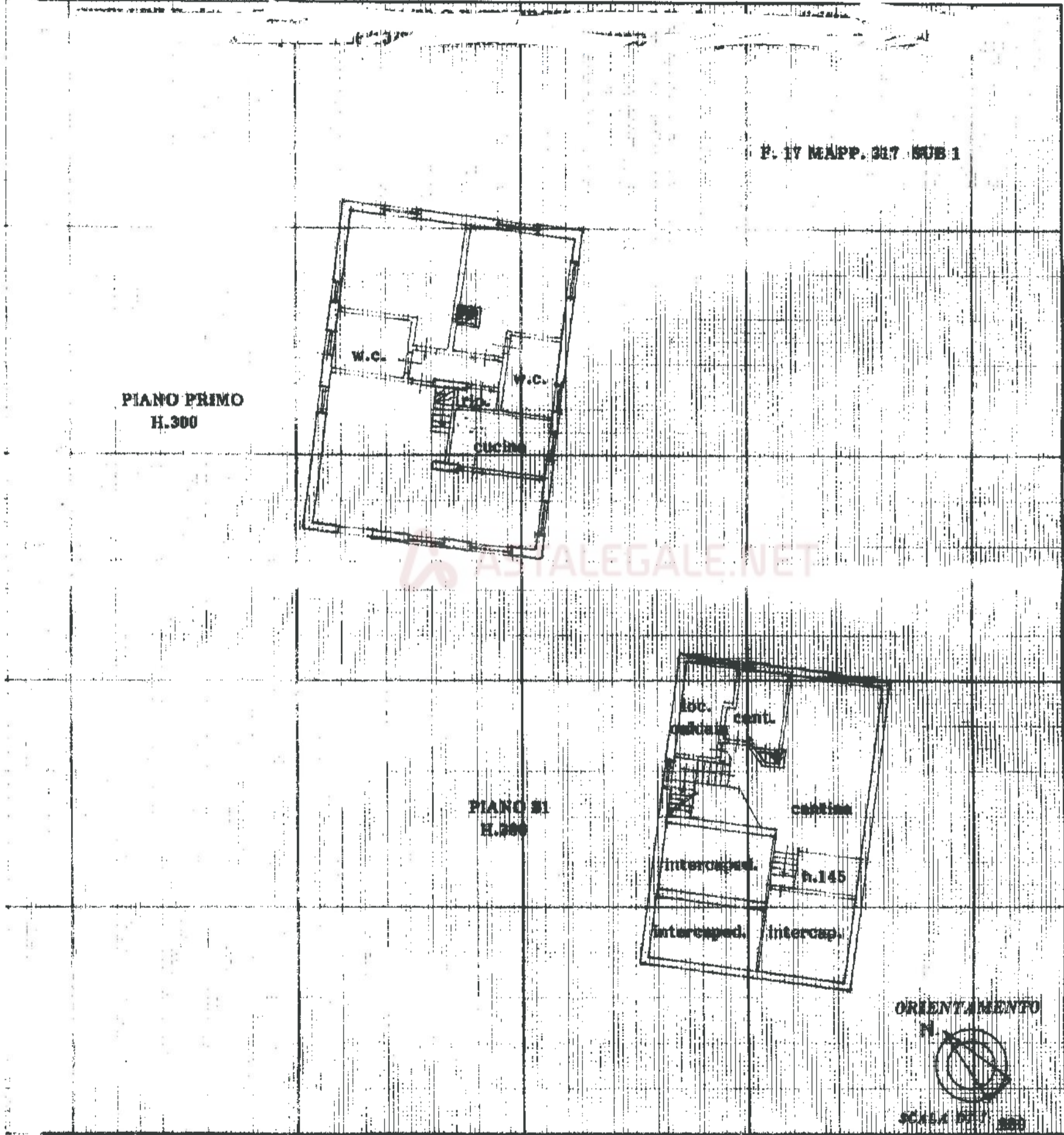

### SPAZIO RISERVATO PER LE ANNOTAZIONI D'UFFICIO

DATA

PROT. N° *e/a*

Compilata dal .....  
(Titolo, nome e cognome del tecnico)

Iscritto all'Albo de .....  
della Provincia di .....

DATA .....  
11 03 2020

Firma: *[Signature]*

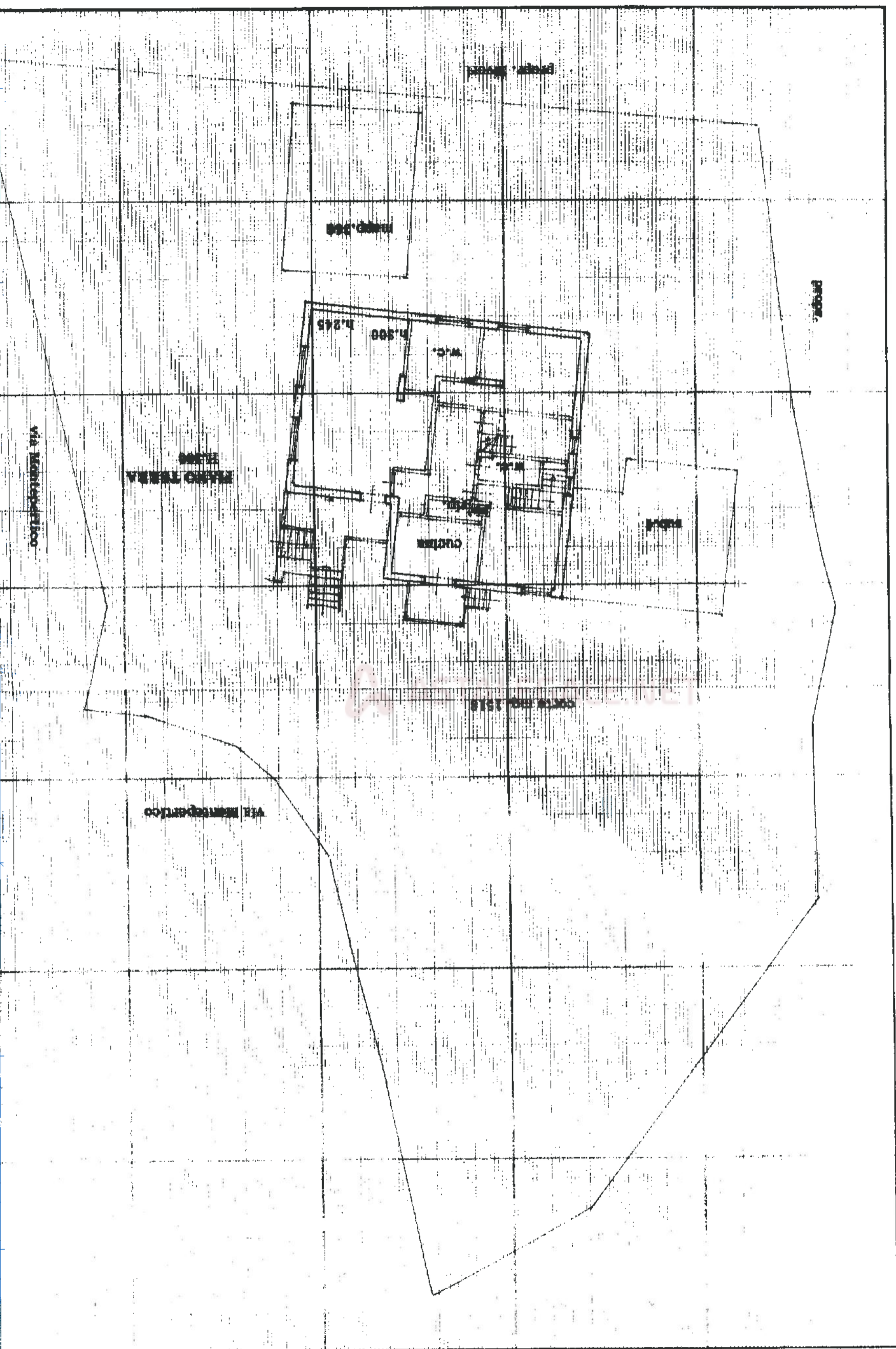



MODULARIO  
B.C. n. 497



MINISTERO DELLE FINANZE  
DIPARTIMENTO DEL TERRITORIO  
**CATASTO EDILIZIO URBANO** (RDL 13-4-1939, n. 652)

MOD. 89 (CEL)

17  
200

Planimetria di u.i.u. in Comune di **LA SPEZIA** via **MONTEPERTICO** civ. **112**

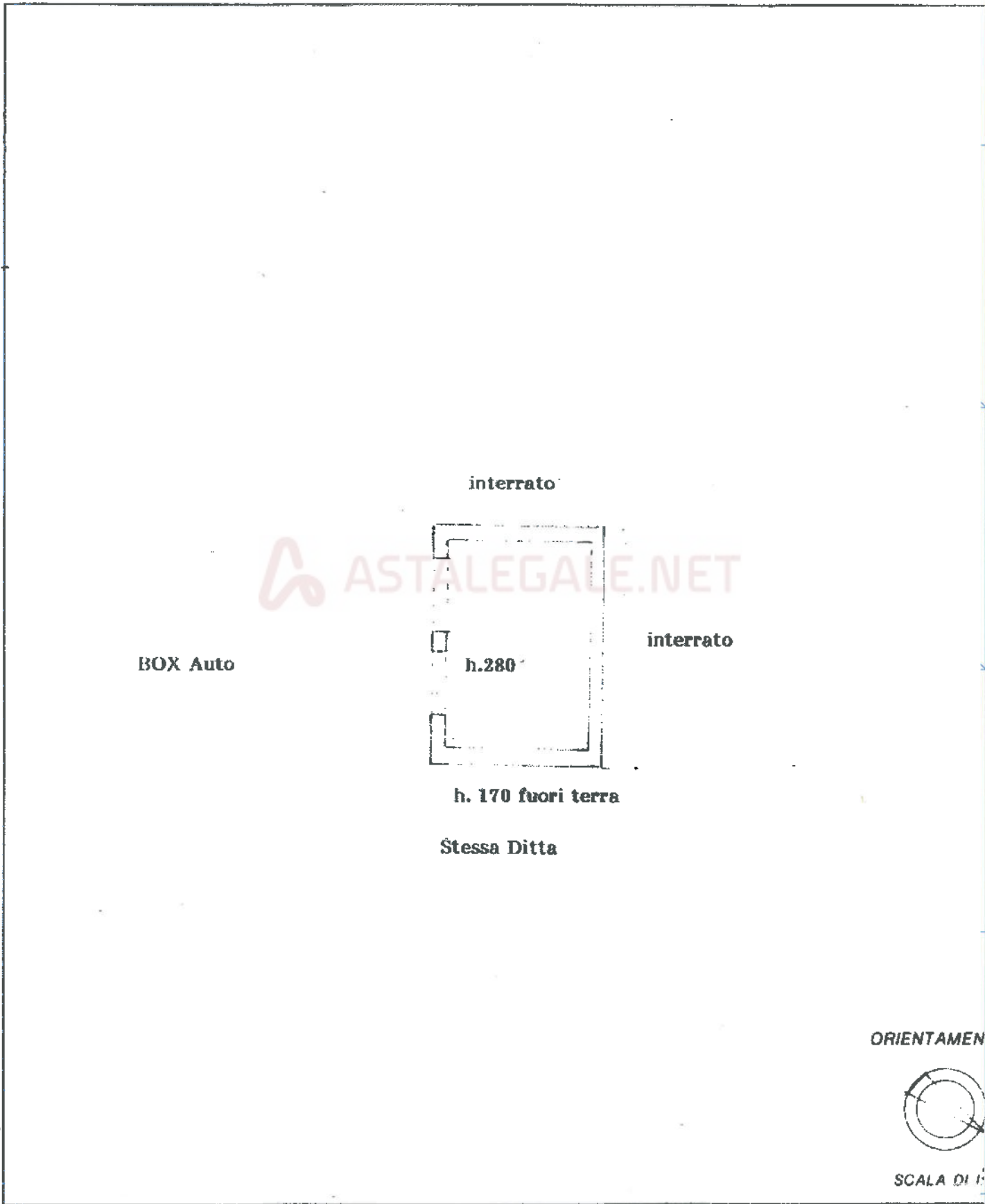

Rete - Istituto Poligrafico e Zecca dello Stato - PV

Catasto dei Fabbricati - Situazione al 17/08/2020 - Comune di LA SPEZIA (E463) - < Foglio: 17 - Particella: 366 - Subalterno: 0 >  
VIA MONTEPERTICO n. 112 - 56018 - LA SPEZIA (SP)

Dichiarazione di N.C.   
Denuncia di variazione

Compilata dal \_\_\_\_\_ e nome

RISERVATO ALL'UFFICIO