

Agenzia delle Entrate
CATASTO FABBRICATI
Ufficio Provinciale di
Mantova

Dichiarazione protocollo n. MN0029232 del 28/03/2025

Comune di Castellucchio

Via Gramsci Antonio

civ. CM

Identificativi Catastali:

Sezione:

Foglio: 8

Particella: 124

Subalterno: 1

Compilata da:
Tartari Diego

Iscritto all'albo:
Architetti

Prov. Mantova

N. 512

Planimetria

Scheda n. 1

Scala 1:200

PIANO TERRA

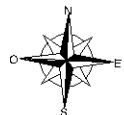
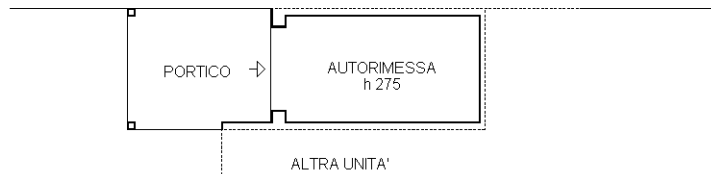

Ultima planimetria in atti

Agenzia delle Entrate
CATASTO FABBRICATI
Ufficio Provinciale di
Mantova

Dichiarazione protocollo n. MN0029232 del 28/03/2025

Comune di Castellucchio

Via Gramsci Antonio

civ. CM

Identificativi Catastali:

Sezione:

Foglio: 8

Particella: 43

Subalterno:

Compilata da:
Tartari Diego

Iscritto all'albo:
Architetti

Prov. Mantova

N. 512

Planimetria

Scheda n. 1

Scala 1:200

PIANO TERRA

MAPP. 123

VIA GRAMSCI

MAPP. 100

CORTILE

MAPP. 44

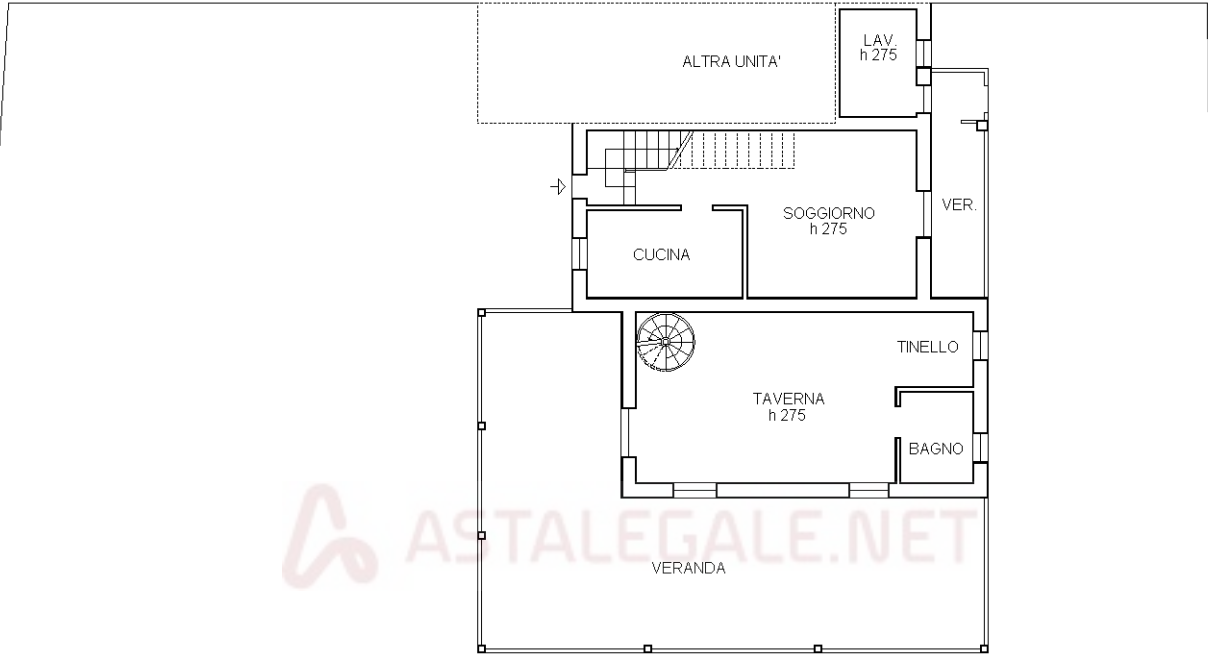

PIANO PRIMO

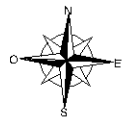
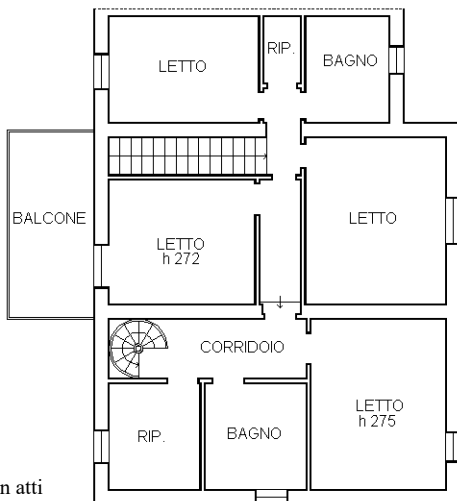

Ultima planimetria in atti