

MODULINO
F. 10/1000/008



MINISTERO DELLE FINANZE
DIREZIONE GENERALE DEL CATASTO E DEI SS. TT. EE.
CATASTO EDILIZIO URBANO (RDL 13-4-1939, n. 862)

MOD. AN (CEU)

LIRE
605

Planimetria di u.j.u. in Comune di **EMPOLI** via **Verdi** n° **43** ang. via **Fabiani** civ. **27**.

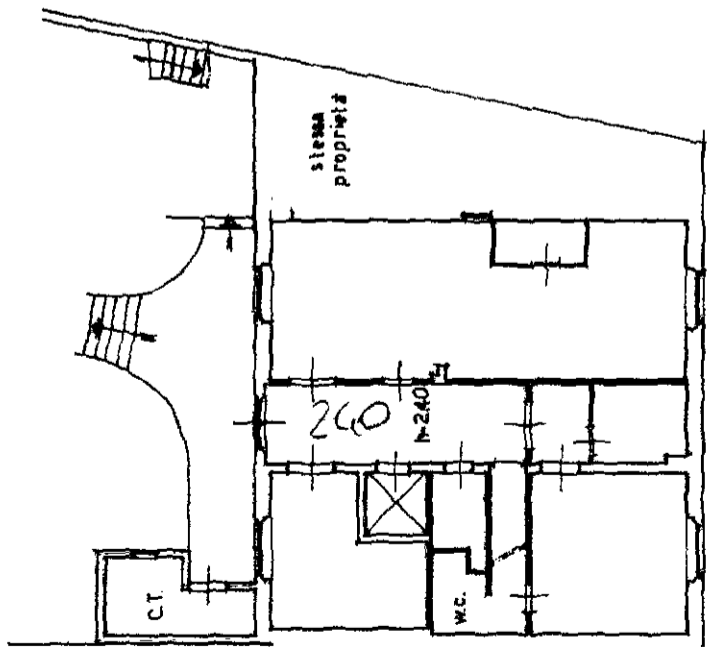

PIANO
SEMINTERRATO

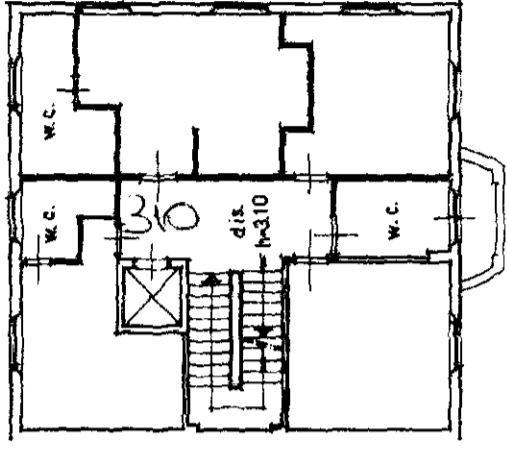

PIANO
PRIMO

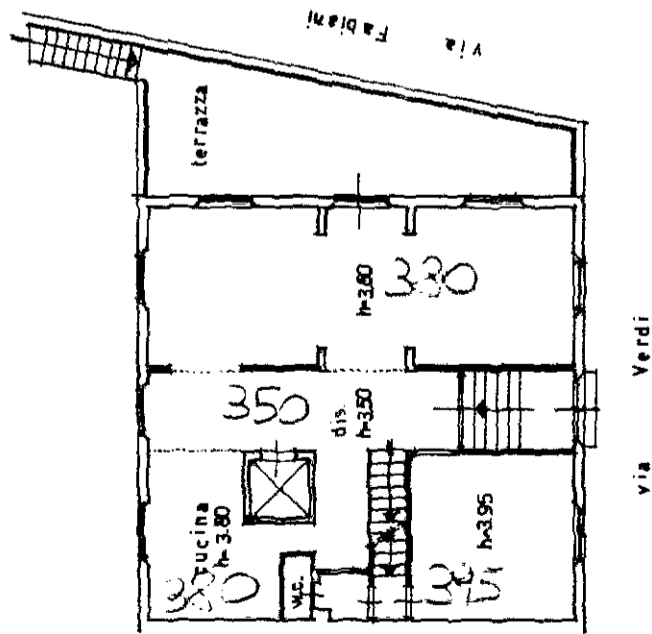

PIANO
TERRENO

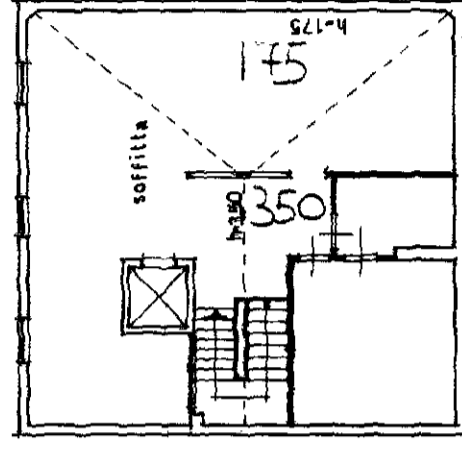

PIANO
SOFFITTA

ORIENTAMENTO



SCALA DI: 200

RISERVATO ALL'UFFICIO

11. 1995 042860

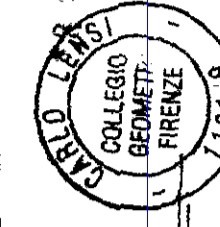

Compiata dal **GEOM. LENZI CARLO**
iscritto all'albo dei Geometri della provincia di Firenze n. 71019/9
data **22/06/95**

Dichiarazione di N.C.
Denuncia di variazione
Identificativi catastali
F. n. **102 sub. 01.1**

Catasto dei Fabbricati - Situazione al 31/01/2020 - Comune di EMPOLI (D403) - < Foglio: 15 - Particella: 102 - Subalterno: 300 >
VIA GAETANO FABIANI n. 27 piano: S1-T-1;

MODULARIO
r. rg. rend. 487



MINISTERO DELL'ECONOMIA E DELLE FINANZE
DIPARTIMENTO DEL TERRITORIO
CATASTO EDILIZIO URBANO (RDL 13-4-1939, n. 652)

MOD. BN (CEU)

LIRE
500

80

Planimetria di u.i.u. in Comune di.....EMPOLI..... viaFabiani..... civ.27.....

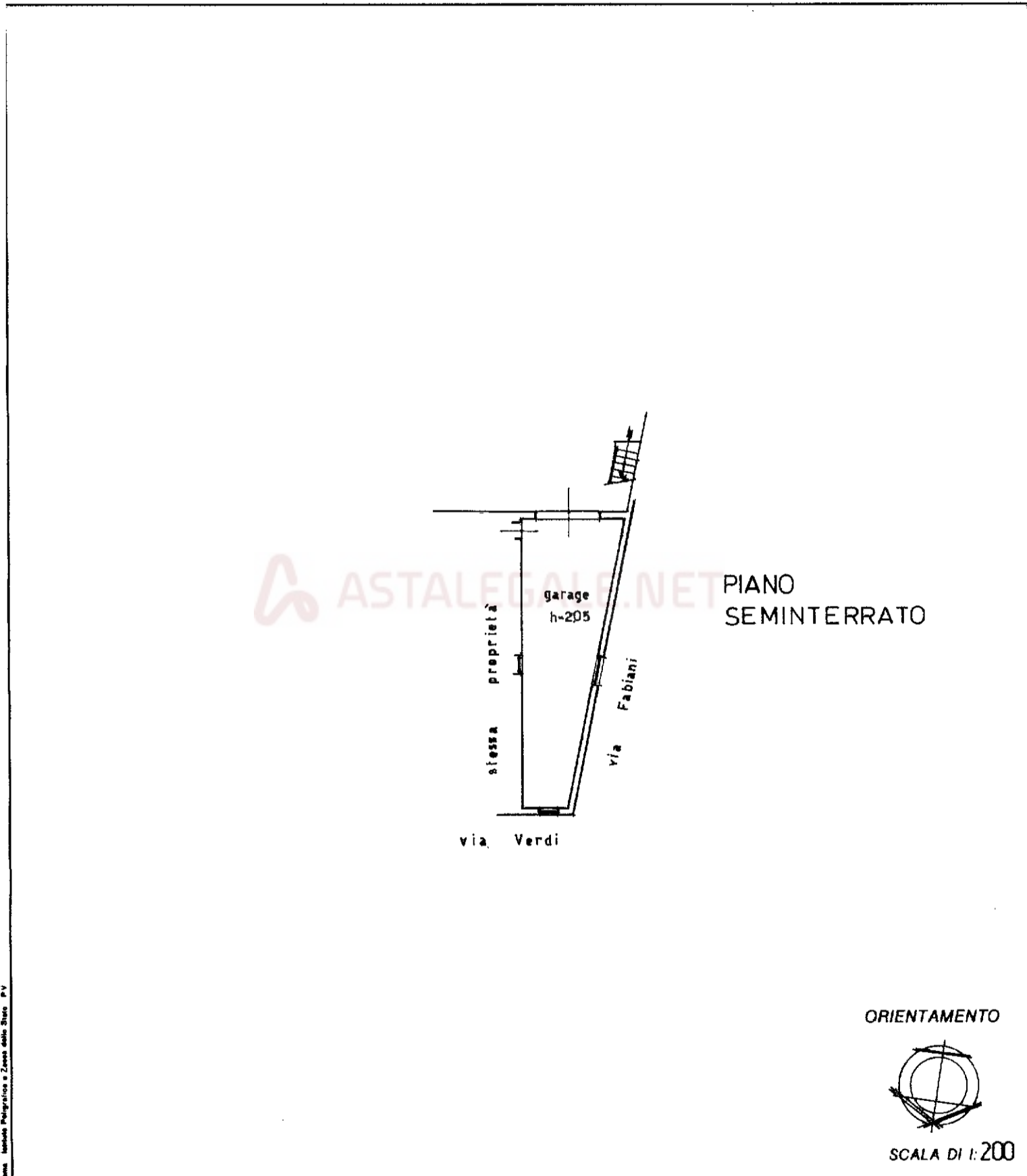

Revis. Istituto Poligrafico e Zecca dello Stato. P.V.

Dichiarazione di N.C.

Denuncia di variazione

Identificativi catastali

F. 15

n. 102 sub. 2

Compilata dal **GEOM. LENSI CARLO**
(Titolo, cognome e nome)

Iscritto all'albo dei Geometri della provincia di Firenze n. 1191/9

data 22/06/95. Firma *[Signature]*

CARLO LENSI
COLLEGIO GEOMETRI FIRENZE

RISERVATO ALL'UFFICIO

GIU. 1995 042861