

**TRIBUNALE ORDINARIO DI PAVIA (PV)**  
**SEZIONE PRIMA CIVILE**

**R.G. n. 120/2023**

contro

Giudice : DOTT. FRANCESCO ROCCA

**ALLEGATO N. 5 DOCUMENTAZIONE FOTOGRAFICA**

**LOTTO UNICO**

- Allegato 1 : Copia Privacy perizia
- Allegato 2 : Visura catastale storica
- Allegato 3 : Scheda NCEU
- Allegato 4 : Atto di provenienza
- Allegato 5 : Documentazione fotografica
- Allegato 6 : Ispezioni Ipotecarie
- Allegato 7 : Comune di Voghera (PV)
- Allegato 8 : Documentazione Amministratore
- Allegato 9 : Quotazioni Immobiliari

*Esperto stimatore incaricato : **Geom. Nicoletta Madama***  
*Iscritta all'Albo dei Geometri della Provincia di Pavia al n. 3264*  
*Iscritta all'Albo dei Consulenti del Tribunale di Pavia (ex Voghera) al n. 103*  
*Studio Tecnico in Casteggio (PV) P.le dello Sport, 8/B*  
*Tel. 0383/82890 – Cell. 338/2567626*  
*E-mail : [nicomauri@libero.it](mailto:nicomauri@libero.it) – Posta certificata : [nicoletta.madama@geopec.it](mailto:nicoletta.madama@geopec.it)*

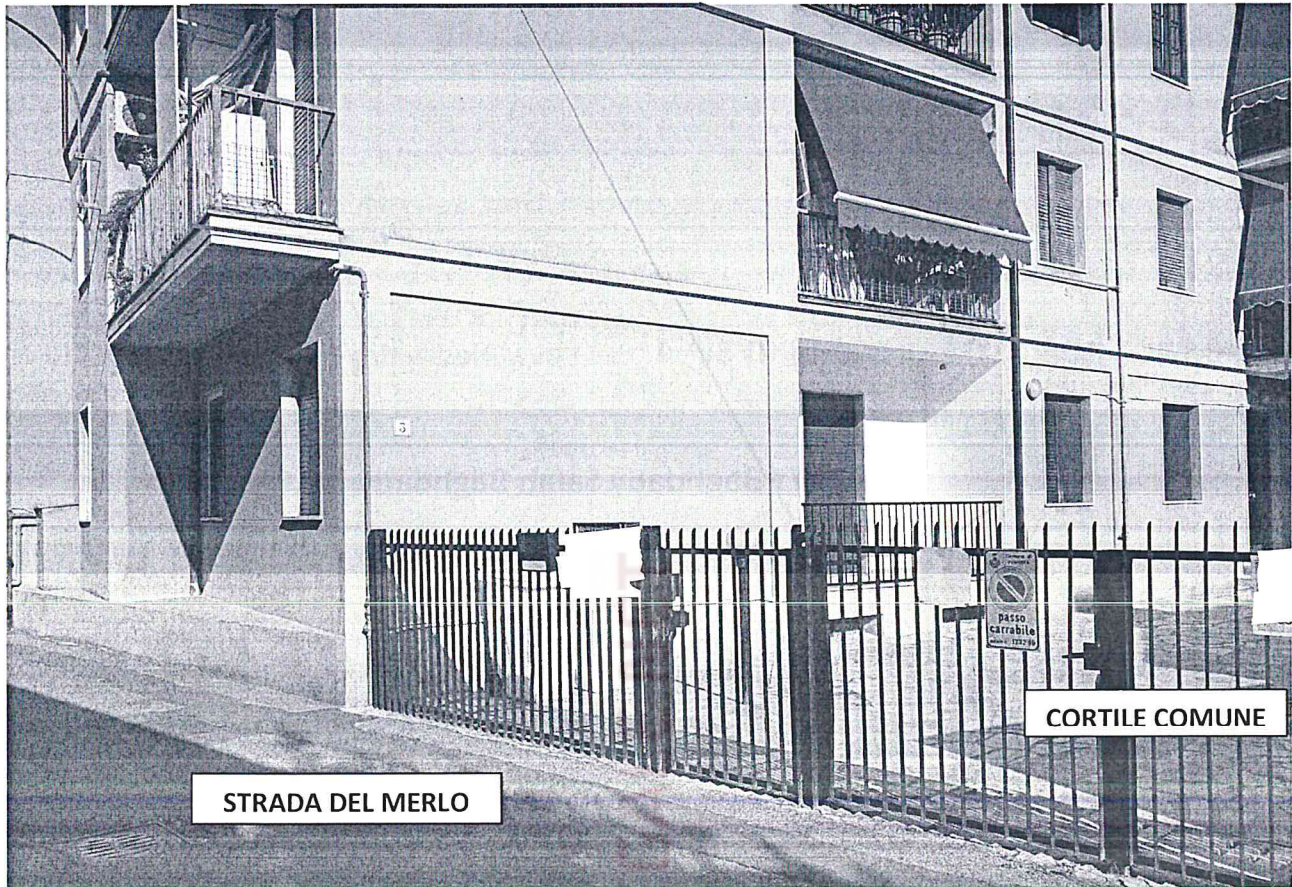

STRADA DEL MERLO

CORTILE COMUNE

PROSPETTO LATO SUD – EST



PROSPETTO LATO SUD

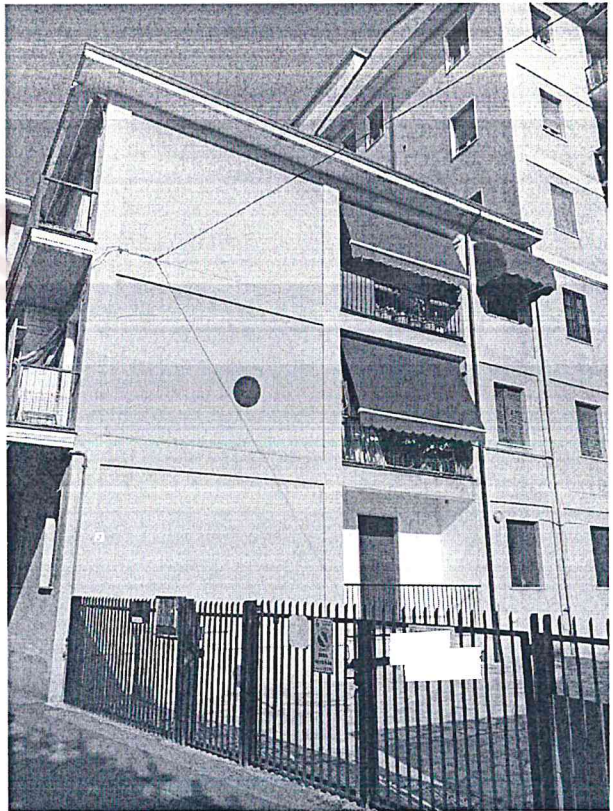

PROSPETTO LATO EST



ACCESSO PEDONALE E CARRAIO DA STRADA DEL MERLO N. 3

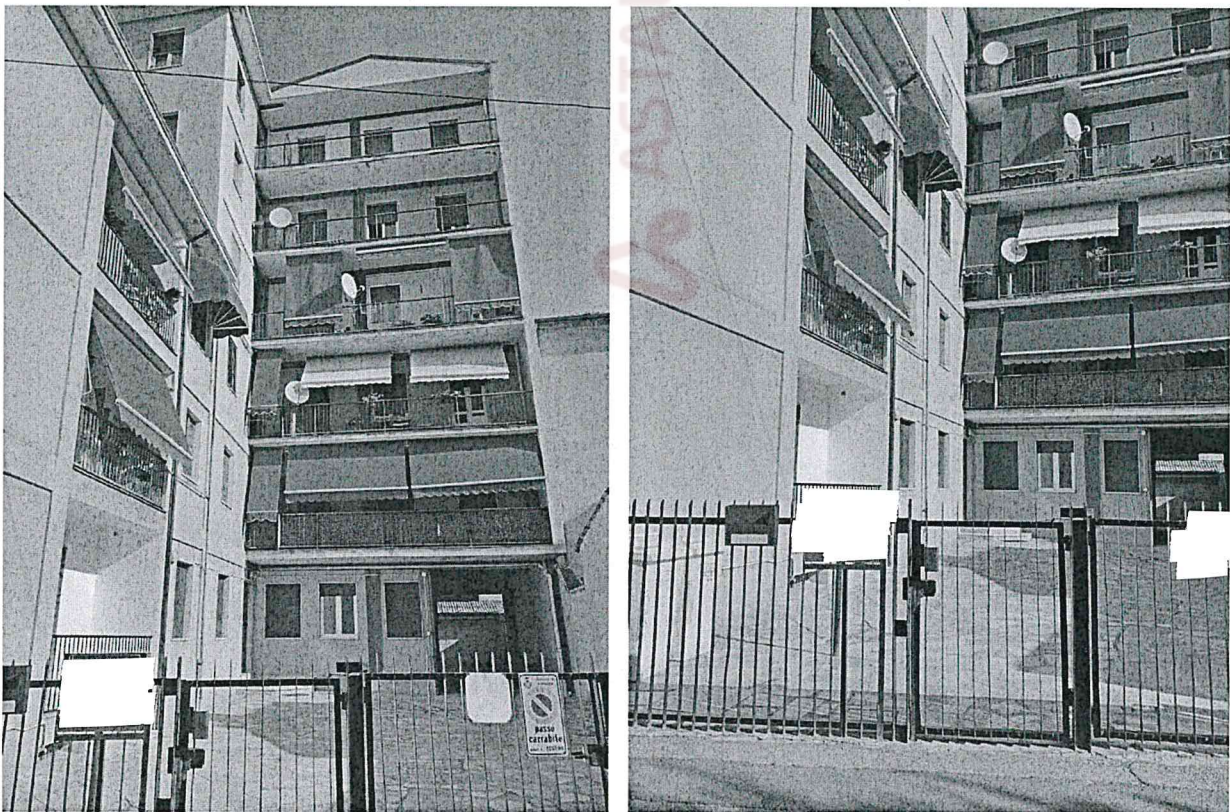

INQUADRAMENTO DA STRADA DEL MERLO



BALCONE SU STRADA DEL MERLO – PROSPETTO SUD

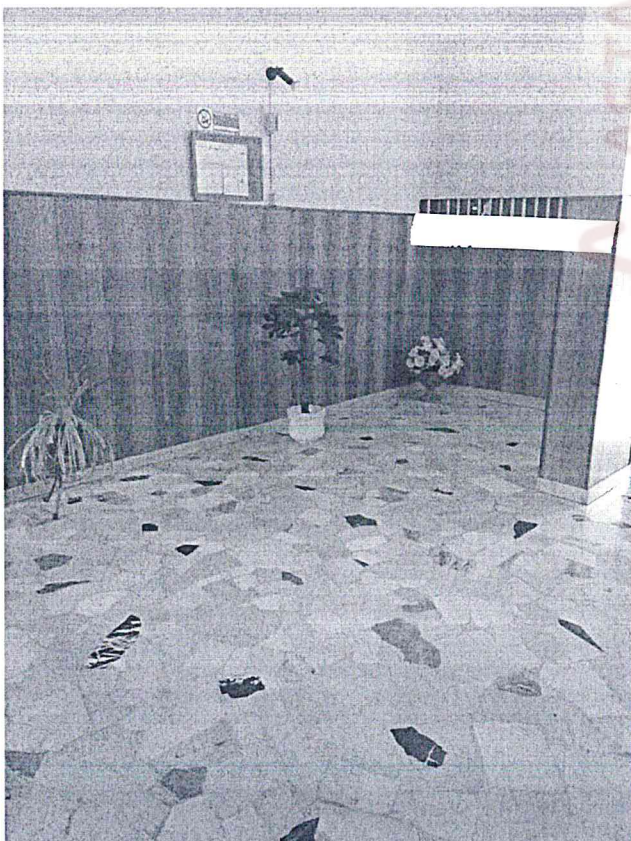

INTERNO INGRESSO CONDOMINIALE E SCALA D'ACCESSO AL P.1°



ASCENSORE CONDOMINIALE

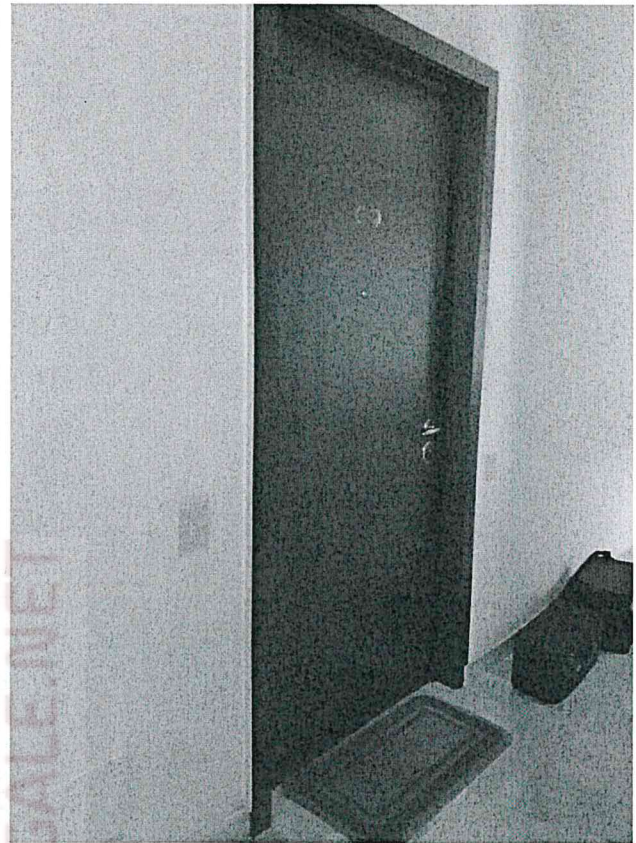

PORTA D'ACCESSO ALL'UNITA' IN ESECUZIONE



ZONA INGRESSO



SOGGIORNO

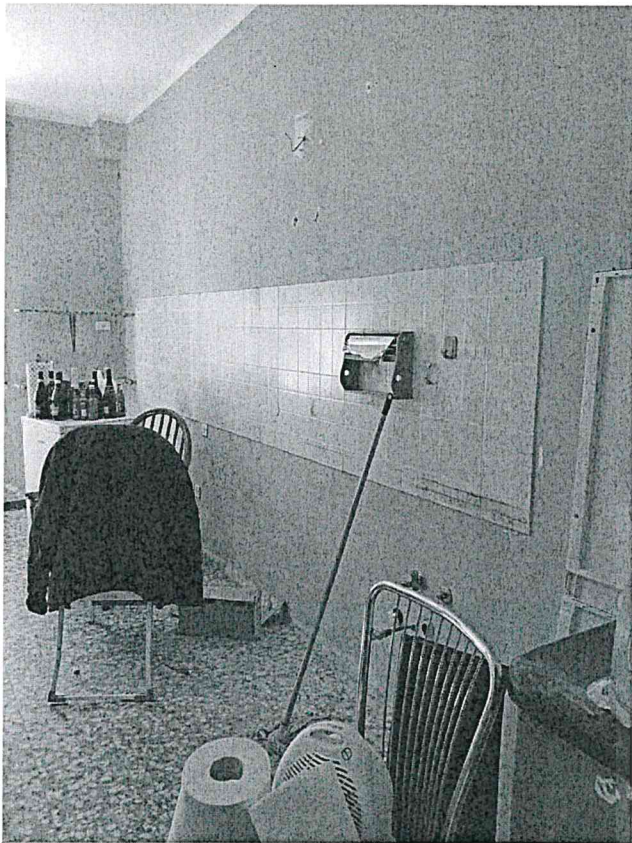

ANGOLO COTTURA

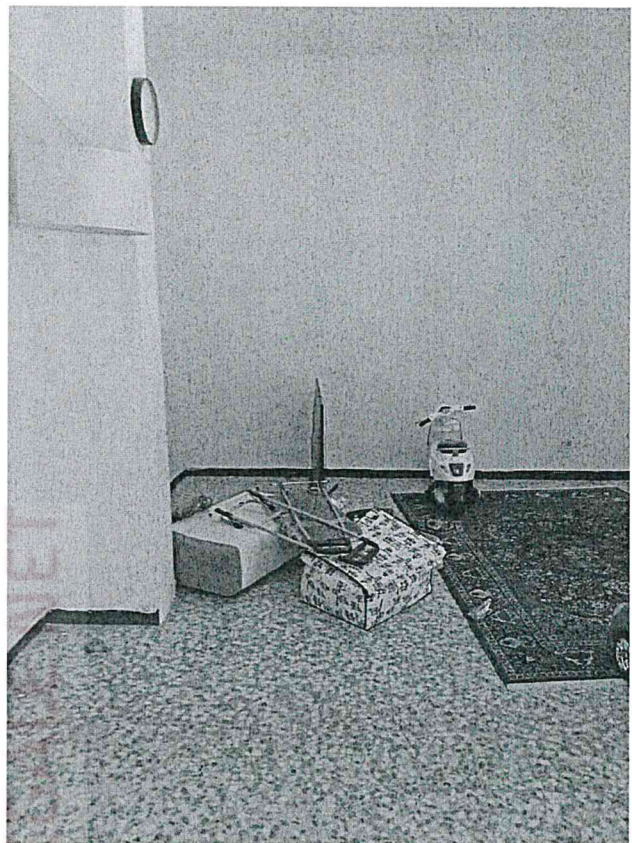

TINELLO - PRANZO



BALCONCINO CON ACCESSO DAL TINELLO

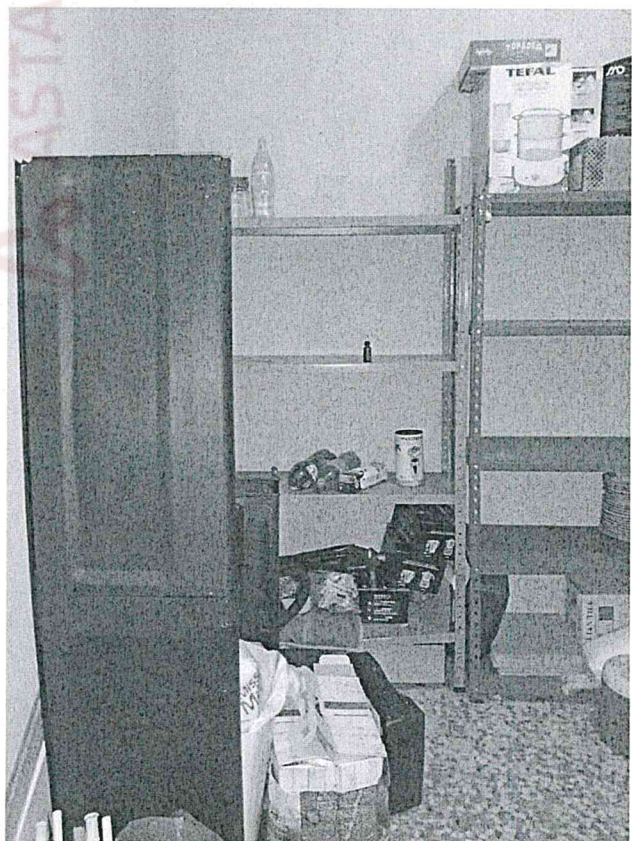

RIPOSTIGLIO

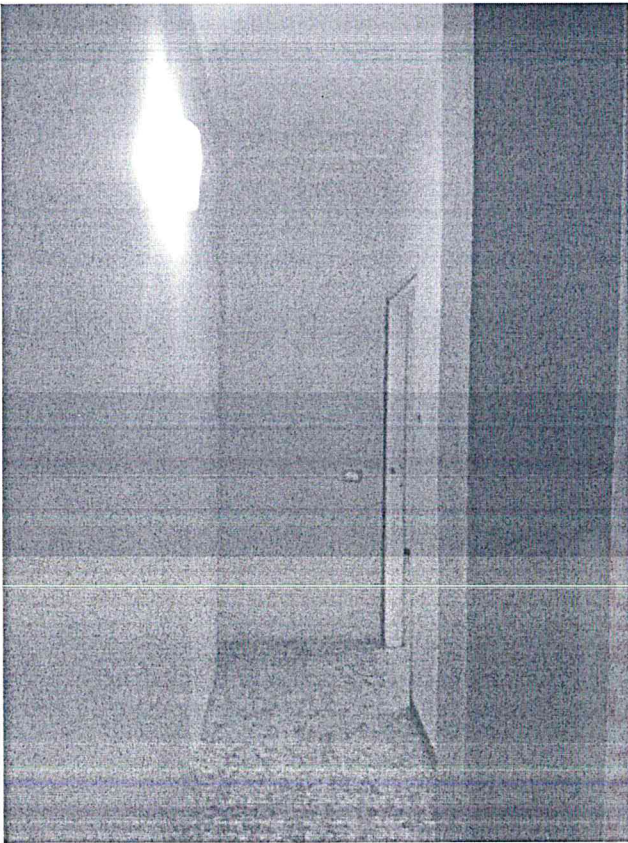

DISIMPEGNO/ CORRIDOIO ZONA NOTTE



1° CAMERA MATRIMONIALE



2° CAMERA MATRIMONIALE

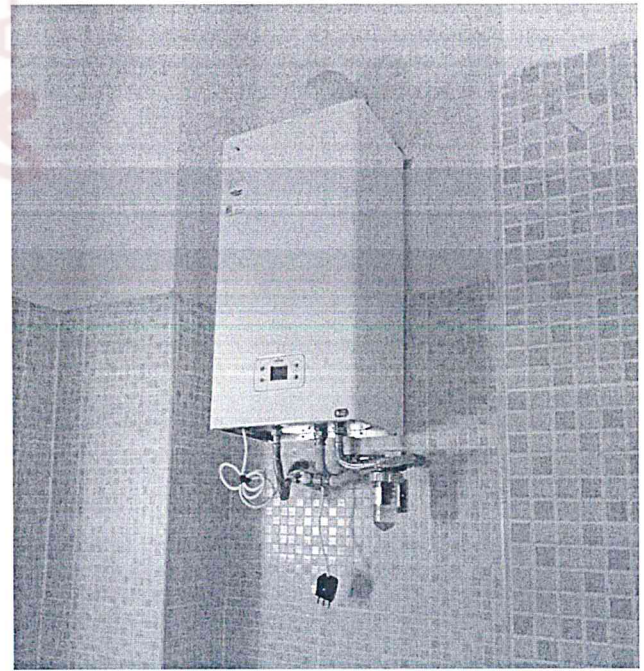
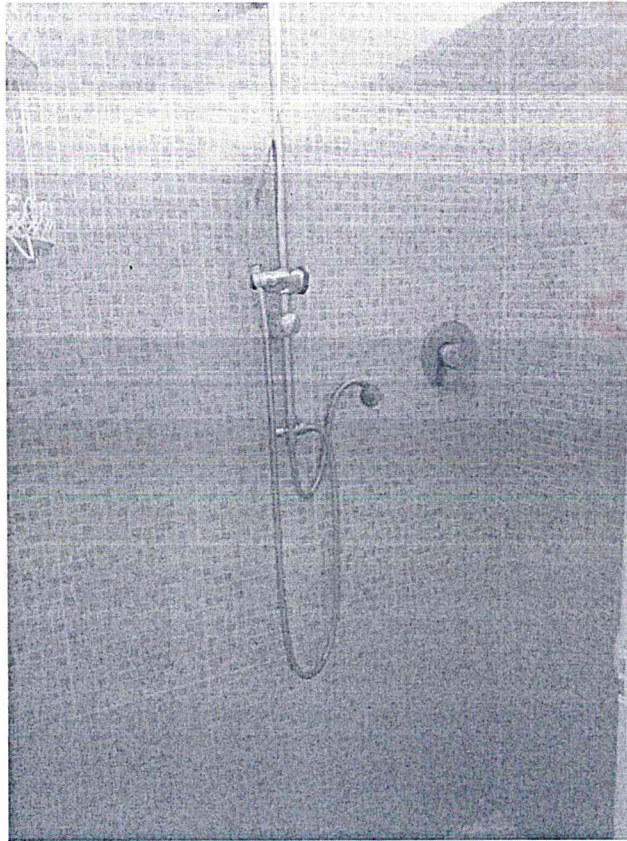
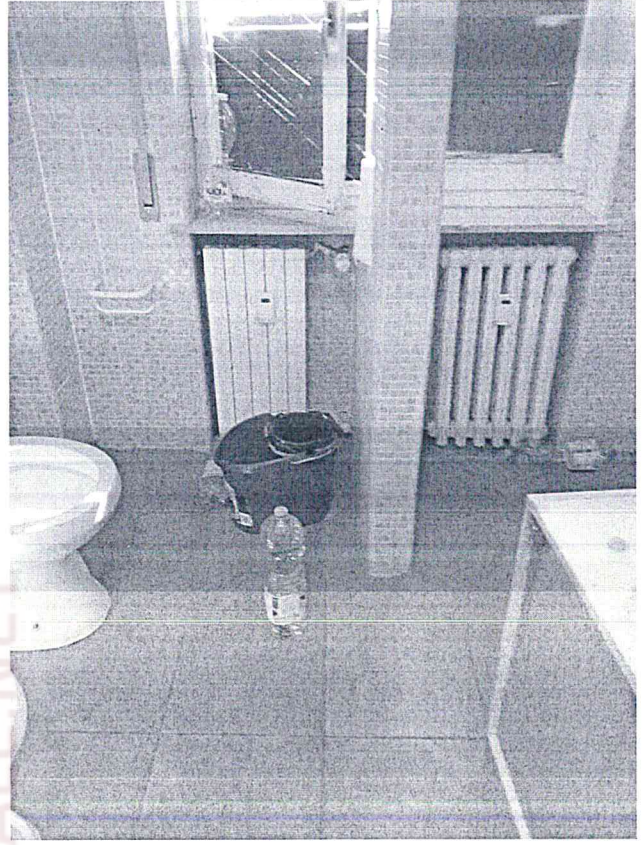

BAGNO PADRONALE



VANO SCALA ALLA CANTINA P.S1

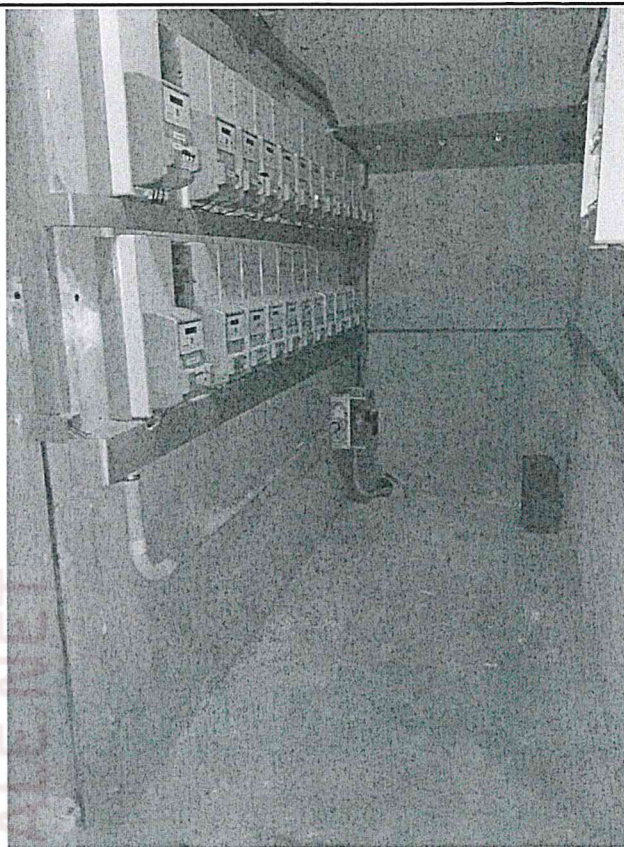

AREA CONTATORI LUCE P.S1



PORTA D'ACCESSO ALLA CENTRALE TERMICA – P.S1

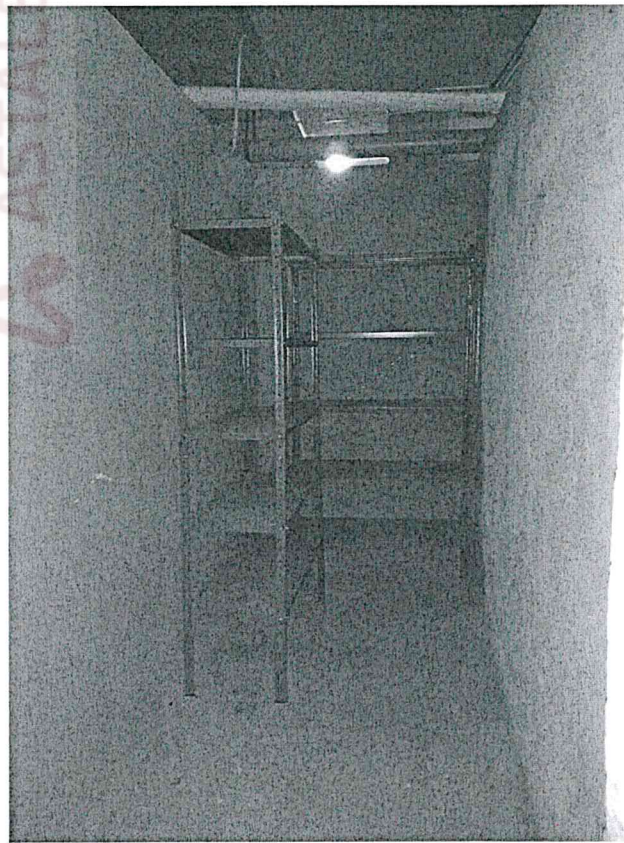

INTERNO CANTINA IN OGGETTO DI ESECUZIONE