



MINISTERO DELLE FINANZE
DIREZIONE GENERALE DEL CATASTO E DEI SERVIZI TECNICI ERARIALI
NUOVO CATASTO EDILIZIO URBANO

Mod. B (Nuovo Catasto Edilizio Urbano)

Lire 20

(D. DECRETO-LEGGE 13 APRILE 1939, N. 652)

Planimetria dell'immobile situato nel Comune di **VOGHERA** Via **DEL MERLO N. 3**

Ditta

Allegata alla dichiarazione presentata all'Ufficio Tecnico Erariale di **PAVIA - SCHEDE D - N. 0716824**

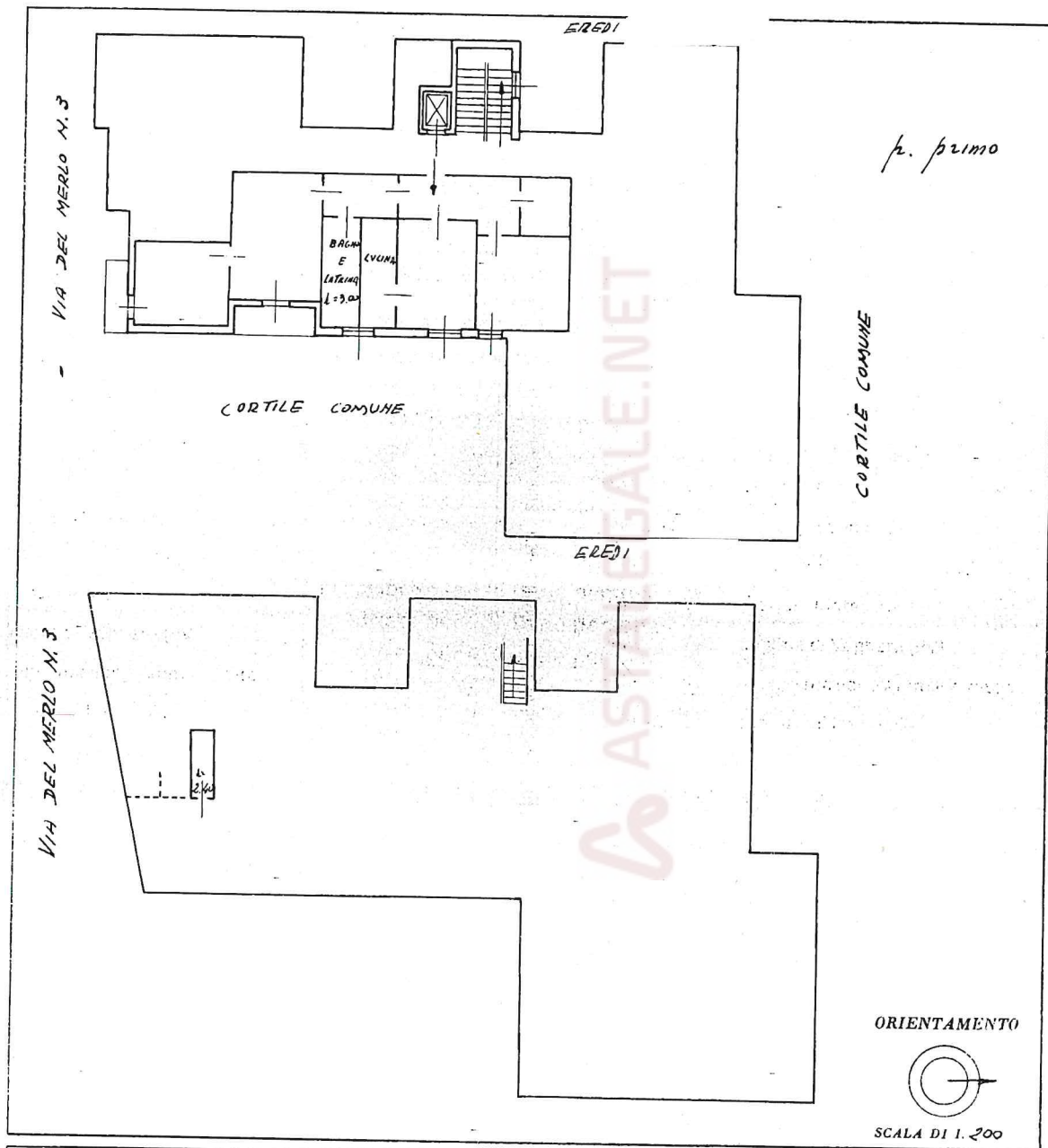

| SPAZIO RISERVATO PER LE ANNOTAZIONI D'UFFICIO | |
|---|--|
| DATA | |
| PROT. N. | |

Compilata dal **GEOM. PIER LUIGI CORTI**
(Titolo, nome e cognome del tecnico)

Iscritto all'Albo dei **GEOMETRI**
della Provincia di **PAVIA**

DATA **18 NOVEMBRE 1965**

Firma: *Pier Luigi Corti*

Catasto dei Fabbricati - Situazione al 16/06/2023 - Comune di VOGHERA (M109) - < Foglio 53 - Particella 2601 - Subalterno 7 >

Astalegale.net - E' vietata la stampa e la riproduzione dei documenti per fini di carattere commerciale. Pubblicazione eseguita giusta iscriz. elenco Min. della Giustizia PDG 28/10/2009

tima planimetria in atti