

RELAZIONE DI CONSULENZA TECNICA D'UFFICIO

Tribunale: Civile di Siracusa
Sezione: Esecuzioni immobiliari
Registro Gen. Esec. Imm.: 297/2023
Giudice relatore: Dott.ssa Cultrera Concita

Esecuzione promossa da: FINO 1 SECURITISATION S.R.L.

Contro:



ASTALEGALE.NET

ALLEGATO 1

RILIEVO FOTOGRAFICO

LOTTO 1. IMM 1 – Appartamento in villino (A/7) ad Augusta, Via Brenta n° 6. C. F. fg 59, p.lla 842, sub 3
LOTTO 1. IMM 2 – Garage (C/6) ad Augusta, Via Brenta n° 6. C. F. fg 59, p.lla 842, sub 2



Foto n° 01. Augusta. Via Brenta



Foto n° 02. Augusta. Via Brenta n° 6



Foto n° 03. Ingresso carrabile - Scivola



Foto n° 04. Villino: vista Sud-Est



Foto n° 05. Villino: vista Sud-Ovest



Foto n° 06. Villino: Terrazza

LOTTO 1. IMM 1 – Appartamento in villino (A/7) ad Augusta, C.da Palmentazzo. C. F. fg 59, p.lla 842, sub 3



Foto n° 1.1. P. T.: Soggiorno



Foto n° 1.2. P. T.: Soggiorno/Disimpegno



Foto n° 1.3. P. T.: Cucina



Foto n° 1.4. P. T.: Camera matrimoniale



Foto n° 1.5. P. T.: Camera 1



Foto n° 1.6. P. T.: Bagno



Foto n° 1.7. P. T.: Camera 2



Foto n° 1.8. P. SI. Cantina



Foto n° 1.9. P. SI.: Cavedio lato Sud



Foto n° 1.10. P. SI.: Cavedio lato Sud-Est



Foto n° 1.11. P. SI. Cavedio lato Ovest



Foto n° 1.12. P. SI. Cavedio lato Sud



Foto n° 1.13. P. SI. Cavedio lato Est



Foto n° 1.14. P. SI. Cavedio lato Est

LOTTO 1. IMM 2 – Garage (C/6) ad Augusta, C.da Palmentazzo. C. F. fg 59, p.lla 842, sub 2

ASTALEGALE.NET



Foto n° 2.1. P. SI: Garage



Foto n° 2.2 P. SI: Garage

LOTTO 3. IMM 3-4-5-7 - Terreno in tenere di Noto, C.da Piana. C. T. fg 30, p.lla 103, 104, 105 e 107

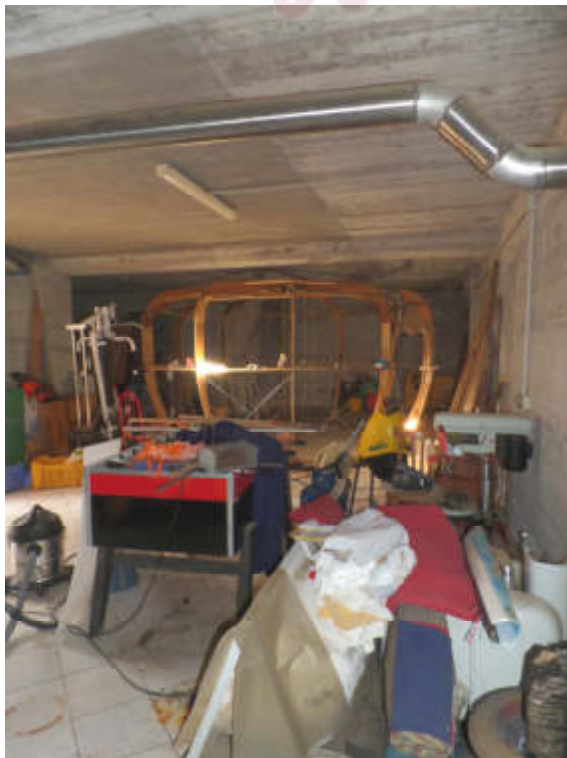

Foto n° 5.1. Strada interpoderale di accesso al Lotto



Foto n° 5.2. C.da Piana. Fg. 30, P.lla 103: Pascolo



Foto n° 5.3. C.da Piana. Fg. 30, P.lla 103: Pascolo



Foto n° 5.4. C.da Piana. Fg. 30, P.lla 104: Area fabbricato demolito



Foto n° 5.5. C.da Piana. Fg. 30, P.lla 105



Foto n° 5.6. C.da Piana. Fg. 30, P.lla 105: Muro corte



Foto n° 5.7. C.da Piana. Fg. 30, P.lla 105: Fabbricato diruto



Foto n° 5.8. C.da Piana: Fg. 30, P.lla 105: Corte



Foto n° 5.9. C.da Piana. Fg. 30, P.lla 107: Cisterna – Fabbricato diruto



LOTTO 4. IMM 6 - Terreno in tenere di Noto, C.da Piana. C. T. fg 30, p.lla 106



Foto n° 6.1. Noto. C.da Piana: Fg. 30, P.lla 106



Foto n° 6.2. C.da Piana: Fg. 30, P.lla 106: Seminativo



Foto n° 6.3. C.da Piana: Fg. 30, P.lla 106: Seminativo



Foto n° 8.1. Via Principe Umberto



Foto n° 8.2. Via Principe Umberto n° 409

ASTALEGALE.NET



Foto n° 8.3. P. 4°: Ingresso/Disimpegno



Foto n° 8.4. P. 4°: Soggiorno



Foto n° 8.5. P. 4°: Camera



Foto n° 8.6. P. 4°: Camera matrimoniale



Foto n° 8.7. P. 4°: Cucina



Foto n° 8.8. P. 4°: Bagno



Foto n° 8.9. P. 4°: Balcone Cucina



Foto n° 8.10. P. 6°: Terrazza anteriore

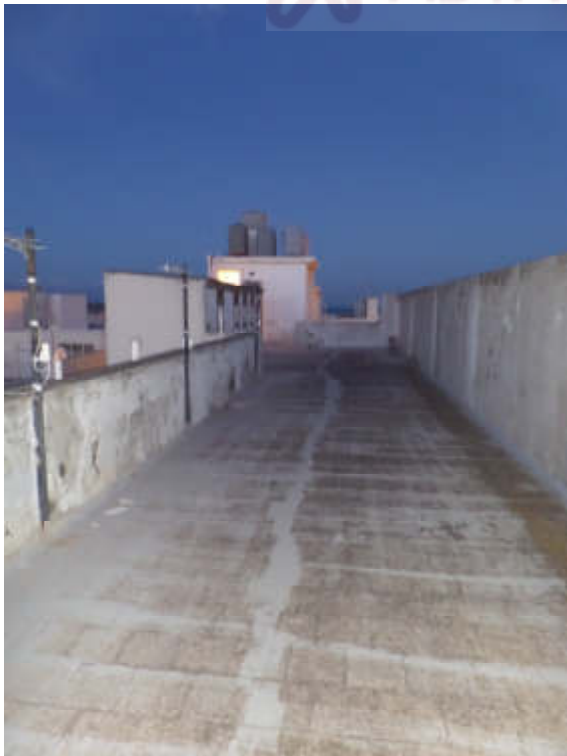

Foto n° 8.11. P. 6°: Terrazza posteriore



Foto n° 8.12. P. 4°: Terrazza posteriore: ripostigli