



Foto N. 07 < Vano scala con pianerottolo di riposo - Sulla destra percorso di accesso al We dell' Unità abitativa - Alleg. N. 03 >



Foto N. 09 <WC dell' Unità abitativa- Posizionato sul pianerottolo di riposo del vano scala - Allig. N. 03>
Frontalmente al pianerottolo di riposo, è collocato un ampio salone_soggiorno con un ottimo camino_caldaisa, collegato all'impianto termico dell' unità abitativa.

Tribunale di Avellino - Sezione II - Esercizio Immobiliari - Procedura Esec., N° 448/2014 R.G.E.
Luogo: BISACCIA/LACEDONIA (AV) - Creditore Proc: ELETTRICA APPIA S.r.l. - Esecutore: [REDACTED]



Foto N. 11 «Salone...Soggiorno - Accesso dal pianerottolo di riposo del vano scala - Alleg. N. 03»



Foto N. 10 «Salone...Soggiorno» - Alleg. N. 03»

50

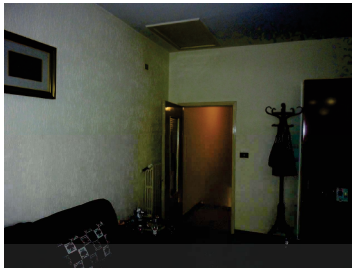
Ing. Giancarlo Bevilacqua - Via Gerardo San Nicola n.3 - 83038 Montemiletto(AV)
Cell. 339 64 81 338 - e-mail: ing.bevilacqua@hotmail.it - PEC: giancarlo.bevilacqua@ingegneravellino.it



Foto N. 12 <Salone_Soggiorno - Particolare camino_caldita> - Alleg. N. 03>

Dal *salone_soggiorno* , mediante disimpegno, si accede al vano cucina, posizionato sulla destra e a due piccole stanze da letto (chiamate per comodità con Letto 2 e Letto 3) disposte, entrando, una frontalmente e l'altra sulla sinistra.

Tribunale di Avellino - Sezione II - Esercizioni Immobiliari - Procedura Esec., N° 148/2014 R.G.E.
Luogo: BISACCIA/LACEDONIA (AV) - Creditore Proc: ELETTRICA APPIA S.r.l. - Esecutato: [REDACTED]



Foto N. 14 <Disimpegno: Cucina - Letto/Letto, adiacente Salone - Soggiorno - Allog. N. ex>

ASTALEGALE.NET



Foto N. 17 < Area disimpegno: Cucina - Letto/Letto3 - Allog. N. 03 >

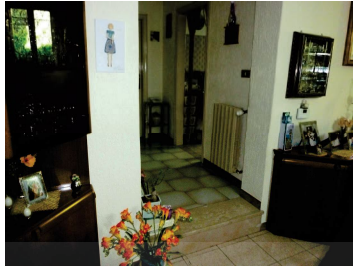

Foto N. 16 < Cucina - Alleg. N. 03 >

ASTALEGALE.NET



Foto N. 18 < Letto2 - Alleg. N. 03 >

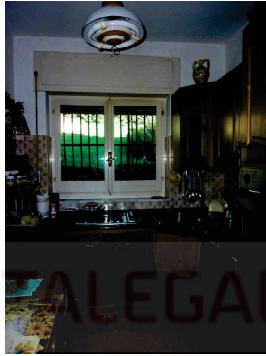

Foto N. 19 < Letto2 - Alleg. N. 03 >

ASTALEGALE.NET

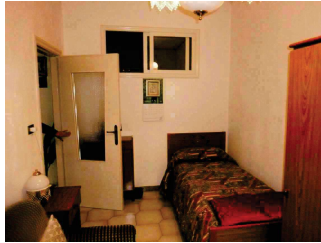

Foto N. 20 < Letto3 - Alleg. N. 05 >

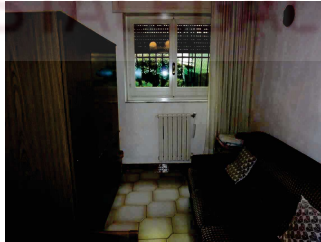
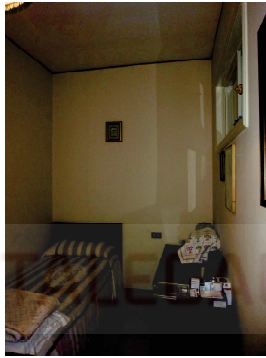
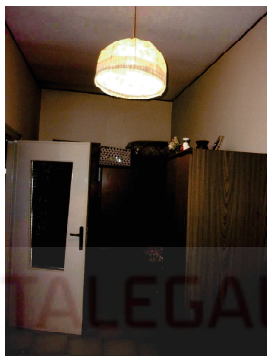

Foto N.21 < Lettog - Alleg. N. 09 >

Come innanzi esposto, dal pianerottolo di inizio scala si accede, dall'interno, al vano autorimesa deposito di ampie dimensioni