

Allegato 1

Stampe fotografiche



Geom. Muro Liliana

Via Giovanni Falcone n.9

85016 Pietragalla (PZ)

Tel.: 0971 946658 – Cell: 3404040766 – e- mail:liliana_muro@libero.it- liliana.muro@geopec.it

STAMPE FOTOGRAFICHE

Tribunale di Potenza - Ufficio Esecuzione Immobiliare. - Ufficio Esecuzione Immobiliare n.43/2018 R.G.E promossa da CERVED CREDIT MANAGEMENT S.P.A. (P.IVA/C.F. 06374460969) contro



Piena proprietà del ristorante sito in località Laghi di Monticchio di Rionero in Vulture (PZ) NCEU Foglio 5, part. 403 graffata 408 e terreni NCT Foglio5, particella 30, 87, 491



Geom. Muro Liliana

Via Giovanni Falcone, 9 - 85016 Pietragalla (PZ)

Tel.: 0971 946658 – Cell: 3404040766 – e-mail: liliana_muro@libero.it- liliana.muro@geopec.it

1-15

Firmato Da: LILIANA MURO Emesso Da: ARUBAPEC EU QUALIFIED CERTIFICATES CA G1 Serial#: 33778a4446e2bb37

STAMPE FOTOGRAFICHE

Tribunale di Potenza - Ufficio Esecuzione Immobiliare. - Ufficio Esecuzione Immobiliare n.43/2018 R.G.E promossa da CERVED CREDIT MANAGEMENT S.P.A. (P.IVA/C.F. 06374460969) contro



Piena proprietà del ristorante sito in località Laghi di Monticchio di Rionero in Vulture (PZ) NCEU Foglio 5, part. 403 graffata 408 e terreni NCT Foglio5, particella 30, 87, 491.



Geom. Muro Liliana

Via Giovanni Falcone, 9 - 85016 Pietragalla (PZ)

Tel.: 0971 946658 – Cell: 3404040766 – e-mail: liliana_muro@libero.it- liliana.muro@geopec.it

2-15

Firmato Da: LILIANA MURO Emesso Da: ARUBAPEC EU QUALIFIED CERTIFICATES CA G1 Serial#: 33778a4446e2bb37

STAMPE FOTOGRAFICHE

Tribunale di Potenza - Ufficio Esecuzione Immobiliare. - Ufficio Esecuzione Immobiliare n.43/2018 R.G.E promossa da CERVED CREDIT MANAGEMENT S.P.A. (P.IVA/C.F. 06374460969) contro I [REDACTED]

Il complesso piano interrato NCEU Foglio 5, part. 403 graffata 408
parcheggio all'coperto



locale impianti tecnologici



Geom. Muro Liliana

Via Giovanni Falcone, 9 - 85016 Pietragalla (PZ)

Tel.: 0971 946658 – Cell: 3404040766 – e-mail: liliana_muro@libero.it- liliana.muro@geopec.it

3-15

Firmato Da: LILIANA MURO Emesso Da: ARUBAPEC EU QUALIFIED CERTIFICATES CA G1 Serial#: 33778a4446e2bb37

STAMPE FOTOGRAFICHE

Tribunale di Potenza - Ufficio Esecuzione Immobiliare. - Ufficio Esecuzione Immobiliare n.43/2018 R.G.E promossa da CERVED CREDIT MANAGEMENT S.P.A. (P.IVA/C.F. 06374460969) contro

Il complesso piano interrato NCEU Foglio 5, part. 403 graffata 408
vano scala che conduce al piano superiore adibito alla ristorazione, composto da bagno uomini con n.3 servizi igienici, bagno donne con n.4 servizi igienici e spogliatoio personale n.2 servizi igienici

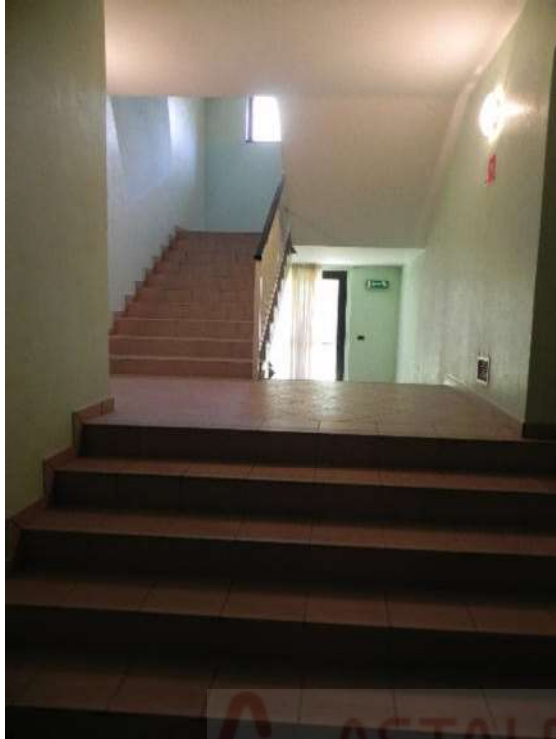

ASTALEGALE.NET



Geom. Muro Liliana

Via Giovanni Falcone, 9 - 85016 Pietragalla (PZ)

Tel.: 0971 946658 – Cell: 3404040766 – e-mail: liliana_muro@libero.it- liliana.muro@geopec.it

4-15

Firmato Da: LILIANA MURO Emesso Da: ARUBAPEC EU QUALIFIED CERTIFICATES CA G1 Serial#: 33778a4446e2bb37

STAMPE FOTOGRAFICHE

Tribunale di Potenza - Ufficio Esecuzione Immobiliare. - Ufficio Esecuzione Immobiliare n.43/2018 R.G.E promossa da CERVED CREDIT MANAGEMENT S.P.A. (P.IVA/C.F. 06374460969) contro [redacted]

Il complesso piano interrato NCEU Foglio 5, part. 403 graffata 408

locali deposito e cantina



locale di servizio composto da n.1 cucina, n.1 camera da letto e n.1 bagno



Geom. Muro Liliana

Via Giovanni Falcone, 9 - 85016 Pietragalla (PZ)

Tel.: 0971 946658 – Cell: 3404040766 – e-mail: liliana_muro@libero.it- liliana.muro@geopec.it

5-15

Firmato Da: LILIANA MURO Emesso Da: ARUBAPEC EU QUALIFIED CERTIFICATES CA G1 Serial#: 33778a4446e2bb37

STAMPE FOTOGRAFICHE

Tribunale di Potenza - Ufficio Esecuzione Immobiliare. - Ufficio Esecuzione Immobiliare n.43/2018 R.G.E promossa da CERVED CREDIT MANAGEMENT S.P.A. (P.IVA/C.F. 06374460969) contro [REDACTED]

Il complesso piano interrato NCEU Foglio 5, part. 403 graffata 408

locale di servizio composto da n.3 camere da letto, n.1 bagno, n.1 lavanderia e n.2 ripostigli



centrale termica



Geom. Muro Liliana

Via Giovanni Falcone, 9 - 85016 Pietragalla (PZ)

Tel.: 0971 946658 – Cell: 3404040766 – e-mail: liliana_muro@libero.it- liliana.muro@geopec.it

6-15

Firmato Da: LILIANA MURO Emesso Da: ARUBAPEC EU QUALIFIED CERTIFICATES CA G1 Serial#: 33778a4446e2bb37

STAMPE FOTOGRAFICHE

Tribunale di Potenza - Ufficio Esecuzione Immobiliare. - Ufficio Esecuzione Immobiliare n.43/2018 R.G.E promossa da CERVED CREDIT MANAGEMENT S.P.A. (P.IVA/C.F. 06374460969) contro [REDACTED]

Il complesso piano rialzato destinato alla ristorazione NCEU Foglio 5, part. 403 graffata 408
ingresso con saletta bar



Geom. Muro Liliana

Via Giovanni Falcone, 9 - 85016 Pietragalla (PZ)

Tel.: 0971 946658 – Cell: 3404040766 – e-mail: liliana_muro@libero.it- liliana.muro@geopec.it

7-15

Firmato Da: LILIANA MUJO Emesso Da: ARUBAPEC EU QUALIFIED CERTIFICATES CA G1 Serial#: 33778a4446e2bb37

STAMPE FOTOGRAFICHE

Tribunale di Potenza - Ufficio Esecuzione Immobiliare. - Ufficio Esecuzione Immobiliare n.43/2018 R.G.E promossa da CERVED CREDIT MANAGEMENT S.P.A. (P.IVA/C.F. 06374460969) contro

**Il complesso piano rialzato destinato alla ristorazione NCEU Foglio 5, part. 403 graffata 408
sala ricevimenti**



Geom. Muro Liliana

Via Giovanni Falcone, 9 - 85016 Pietragalla (PZ)

Tel.: 0971 946658 – Cell: 3404040766 – e-mail: liliana_muro@libero.it- liliana.muro@geopec.it

8-15

Firmato Da: LILIANA MURO Emesso Da: ARUBAPEC EU QUALIFIED CERTIFICATES CA G1 Serial#: 33778a4446e2bb37

STAMPE FOTOGRAFICHE

Tribunale di Potenza - Ufficio Esecuzione Immobiliare. - Ufficio Esecuzione Immobiliare n.43/2018 R.G.E promossa da CERVED CREDIT MANAGEMENT S.P.A. (P.IVA/C.F. 06374460969) contro

**Il complesso piano rialzato destinato alla ristorazione NCEU Foglio 5, part. 403 graffata 408
sala ristorante**



Geom. Muro Liliana

Via Giovanni Falcone, 9 - 85016 Pietragalla (PZ)

Tel.: 0971 946658 – Cell: 3404040766 – e-mail: liliana_muro@libero.it- liliana.muro@geopec.it

9-15

Firmato Da: LILIANA MURO Emesso Da: ARUBAPEC EU QUALIFIED CERTIFICATES CA G1 Serial#: 33778a4446e2bb37

STAMPE FOTOGRAFICHE

Tribunale di Potenza - Ufficio Esecuzione Immobiliare. - Ufficio Esecuzione Immobiliare n.43/2018 R.G.E promossa da CERVED CREDIT MANAGEMENT S.P.A. (P.IVA/C.F. 06374460969) contro [REDACTED]

Il complesso piano rialzato destinato alla ristorazione NCEU Foglio 5, part. 403 graffata 408

LOCALE SERVIZI bagni uomini con n.1 servizio igienico, bagno donne con n.2 servizi igienici



LOCALE SERVIZI cucina preparazione merci e depositi



Geom. Muro Liliana

Via Giovanni Falcone, 9 - 85016 Pietragalla (PZ)

Tel.: 0971 946658 – Cell: 3404040766 – e-mail: liliana_muro@libero.it- liliana.muro@geopec.it

10-15

Firmato Da: LILIANA MURO Emesso Da: ARUBAPEC EU QUALIFIED CERTIFICATES CA G1 Serial#: 33778a4446e2bb37

STAMPE FOTOGRAFICHE

Tribunale di Potenza - Ufficio Esecuzione Immobiliare. - Ufficio Esecuzione Immobiliare n.43/2018 R.G.E promossa da CERVED CREDIT MANAGEMENT S.P.A. (P.IVA/C.F. 06374460969) contro [REDACTED]

Il complesso piano rialzato destinato alla ristorazione NCEU Foglio 5, part. 403 graffata 408

LOCALE SERVIZI cucina preparazione merci e depositi



locale ufficio

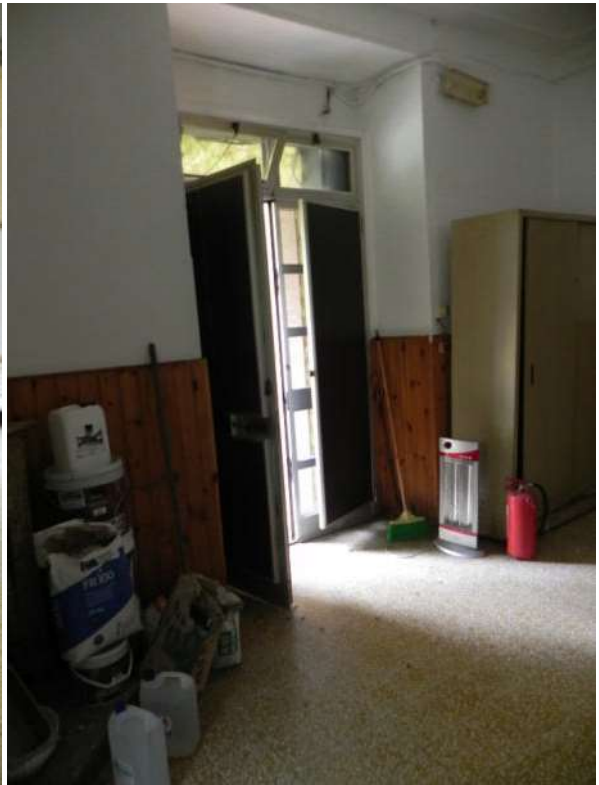

Geom. Muro Liliana

Via Giovanni Falcone, 9 - 85016 Pietragalla (PZ)

Tel.: 0971 946658 – Cell: 3404040766 – e-mail: liliana_muro@libero.it- liliana.muro@geopec.it

11-15

Firmato Da: LILIANA MURO Emesso Da: ARUBAPEC EU QUALIFIED CERTIFICATES CA G1 Serial#: 33778a4446e2bb37

STAMPE FOTOGRAFICHE

Tribunale di Potenza - Ufficio Esecuzione Immobiliare. - Ufficio Esecuzione Immobiliare n.43/2018 R.G.E promossa da CERVED CREDIT MANAGEMENT S.P.A. (P.IVA/C.F. 06374460969) contro

Il complesso piano rialzato destinato alla ristorazione NCEU Foglio 5, part. 403 graffata 408
scala interna



balconi

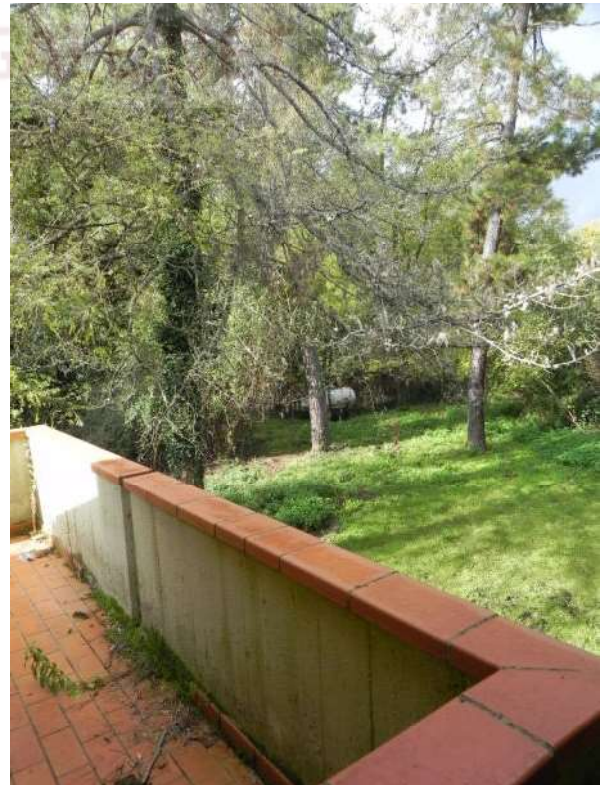

Geom. Muro Liliana

Via Giovanni Falcone, 9 - 85016 Pietragalla (PZ)

Tel.: 0971 946658 – Cell: 3404040766 – e-mail: liliana_muro@libero.it- liliana.muro@geopec.it

12-15

Firmato Da: LILIANA MURO Emesso Da: ARUBAPEC EU QUALIFIED CERTIFICATES CA G1 Serial#: 33778a4446e2bb37

STAMPE FOTOGRAFICHE

Tribunale di Potenza - Ufficio Esecuzione Immobiliare. - Ufficio Esecuzione Immobiliare n.43/2018 R.G.E promossa da CERVED CREDIT MANAGEMENT S.P.A. (P.IVA/C.F. 06374460969) contro

Il complesso piano copertura con due ampi terrazzi NCEU Foglio 5, part. 403 graffata 408

TERRAZZI



Geom. Muro Liliana

Via Giovanni Falcone, 9 - 85016 Pietragalla (PZ)

Tel.: 0971 946658 – Cell: 3404040766 – e-mail: liliana_muro@libero.it- liliana.muro@geopec.it

13-15

Firmato Da: LILIANA MURO Emesso Da: ARUBAPEC EU QUALIFIED CERTIFICATES CA G1 Serial#: 33778a4446e2bb37

STAMPE FOTOGRAFICHE

Tribunale di Potenza - Ufficio Esecuzione Immobiliare. - Ufficio Esecuzione Immobiliare n.43/2018 R.G.E promossa da CERVED CREDIT MANAGEMENT S.P.A. (P.IVA/C.F. 06374460969) contro

I terreni del complesso per destinato la ristorazione NCT Foglio5, particella 30, 87, 491



Geom. Muro Liliana

Via Giovanni Falcone, 9 - 85016 Pietragalla (PZ)

Tel.: 0971 946658 – Cell: 3404040766 – e- mail:liliana_muro@libero.it- liliana.muro@geopec.it

14-15

Firmato Da: LILIANA MURO Emesso Da: ARUBAPEC EU QUALIFIED CERTIFICATES CA G1 Serial#: 33778a4446e2bb37

STAMPE FOTOGRAFICHE

Tribunale di Potenza - Ufficio Esecuzione Immobiliare. - Ufficio Esecuzione Immobiliare n.43/2018 R.G.E promossa da CERVED CREDIT MANAGEMENT S.P.A. (P.IVA/C.F. 06374460969) contro

I terreni del complesso per destinato la ristorazione NCT Foglio5, particella 30, 87, 491



container con alloggiato all'interno un gruppo elettrogeno in disuso



rudere che veniva utilizzato negli anni 80 per la depurazione delle acque reflue

Geom. Muro Liliana

Via Giovanni Falcone, 9 - 85016 Pietragalla (PZ)

Tel.: 0971 946658 – Cell: 3404040766 – e-mail: liliana_muro@libero.it- liliana.muro@geopec.it

15-15

Firmato Da: LILIANA MURO Emesso Da: ARUBAPEC EU QUALIFIED CERTIFICATES CA G1 Serial#: 33778a4446e2bb37