

Allegato 2

Mappe e Planimetria catastale



Geom. Muro Liliana

Via Giovanni Falcone n.9

85016 Pietragalla (PZ)

Tel.: 0971 946658 – Cell: 3404040766 – e- mail:liliana_muro@libero.it- liliana.muro@geopec.it



Comune: RIONERO IN VALDRE
 Foglio: 5
 Scala originale: 1:4000
 Dimensione cornice: 1068.000 x 756.000 metri
 18-Lug-2020 4:53:38
 Prot. n. 7925/2020

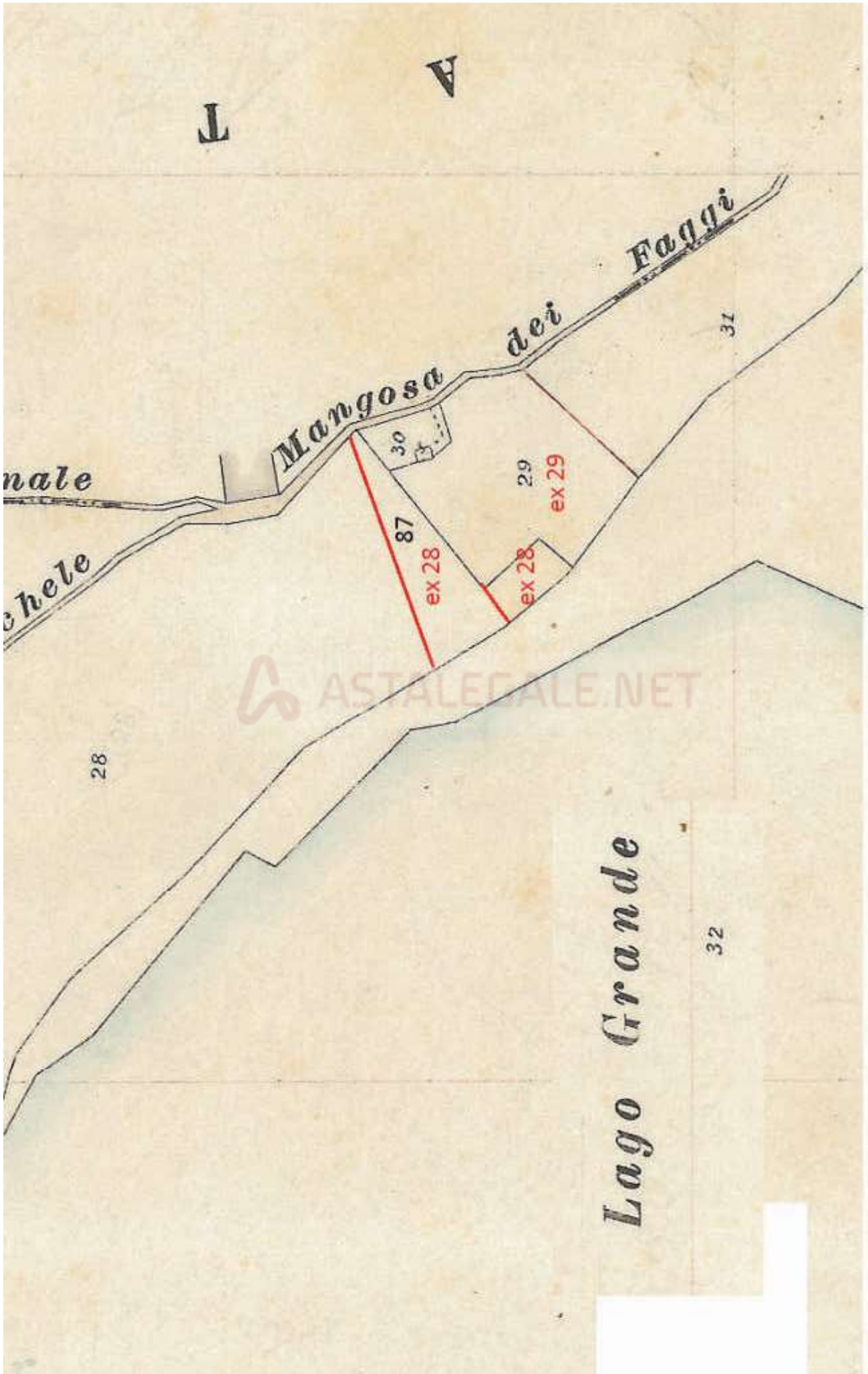

ELABORATO PLANIMETRICO

COMUNE DI RIONERO IN VULTURE
Foglio 5 Particella 403
Rif. Tipo mappa n° 59286 del 18-9-87

Scala 1:4000

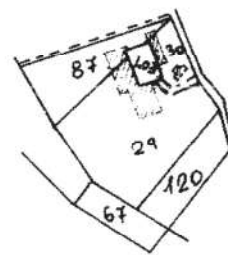

PIANO SEMINTERRATO

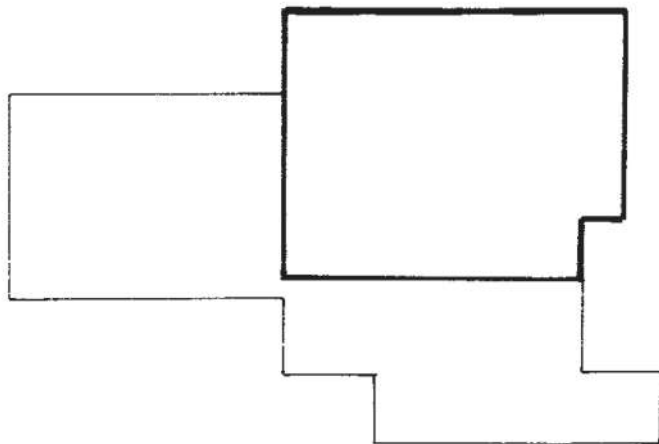

PIANO PRIMO

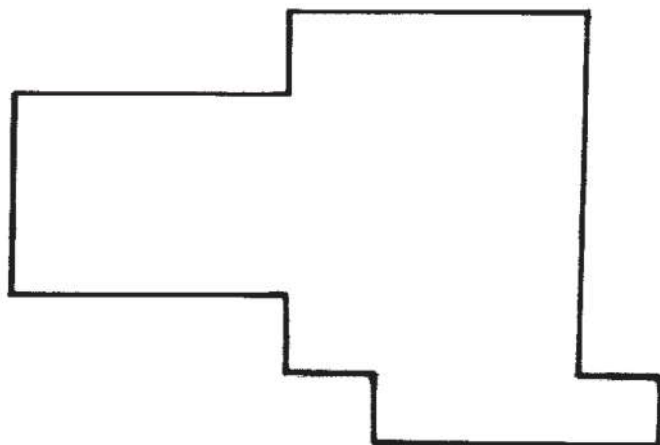

00196410

IL TECNICO

[Redacted signature area]

26 SET. 1987

Ultima planimetria in atti

MOD. 490
F. 1/10/1987



MINISTERO DELLE FINANZE
DIREZIONE GENERALE DEL CATASTO E DEI SERVIZI TECNICI ERARIALI

Mod. B (Nuovo Catasto Edilizio Urbano)

Lire
200

NUOVO CATASTO EDILIZIO URBANO

DECRETO MINISTERIALE 11 APRILE 1988 N. 601

Planimetria dell'immobile situato nel Comune di RIONERO IN VULTURE Via FRAE. MONTICCHIOLAGHI

Ditta n.

Allegata alla dichiarazione presentata all'Ufficio Tecnico Erariale di POTENZA

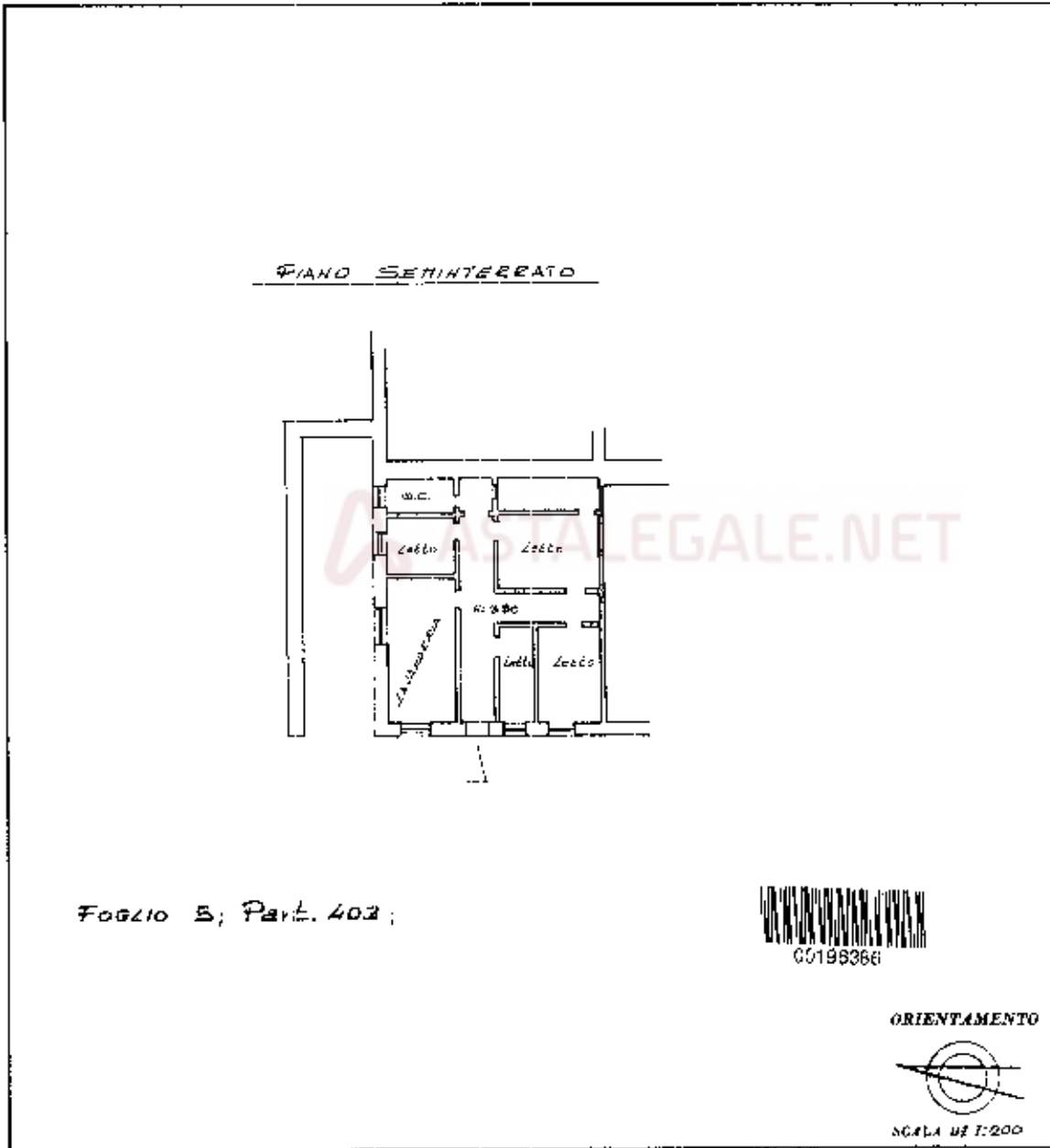

SPAZIO RISERVATO PER LE ANNOTAZIONI D'UFFICIO

DATA	
PROV. N.	

Compilata dal Geometra

 Iscritta all'Albo dei Geometri
 della Provincia di POTENZA
 DATA 18/07/2020
 Firma: [Firma]

Ultima planimetria in atti

Catasto dei Fabbricati - Situazione al 18/07/2020 - Comune di RIONERO IN VULTURE (H307) - < Foglio: 5 - Particella: 408 - Subalterno: 0 >
Firmato DE: [Firma] CAU/ALP/ED/CO/ST/IFICATES CA G1 Serial#: 33778a4446e2bb37

MODEL PR10
E. AL. 0012-487



MINISTERO DELLE FINANZE
DIREZIONE GENERALE DEL CATASTO E DEI SERVIZI TECNICI ERARIALI

Mod. B (Nuovo Catasto Edilizio Urbano)

Lire
200

NUOVO CATASTO EDILIZIO URBANO

DECRETI LEGGE 12 APRILE 1968, N. 661

Planimetria dell'immobile situato nel Comune di RIONERO IN VULTURE Via Fraz. Monticchio LASHI

Ditta:

Allegata alla dichiarazione presentata all'Ufficio Tecnico Erariale di POTENZA

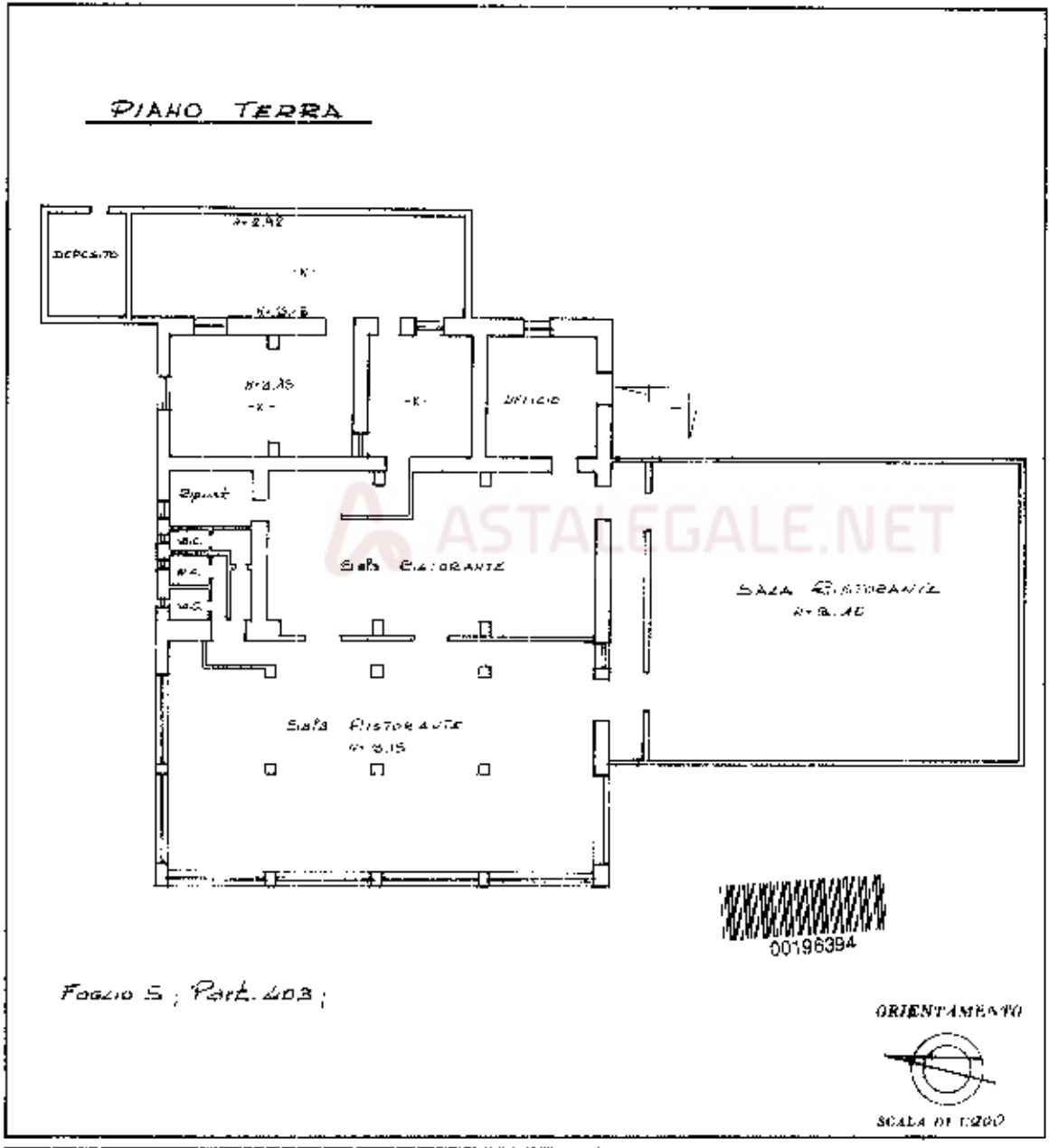

Foglio 5 ; Part. 403 ;

SPAZIO RISERVATO PER LE ANNOTAZIONI D'UFFICIO	
DATA	26/09/1987
PROG. N°	

Compilata dal GEOMETRA
(Titolare, o incaricato del tecnico)

Iscritto all'Albo dei GEOMETRI
 della Provincia di POTENZA

DATA

Firma

Ultima planimetria in atti

Catasto dei Fabbricati - Situazione al 18/07/2020 - Comune di RIONERO IN VULTURE (H307) - < Foglio: 5 - Particella: 408 - Subalterno: 0 >
Firmato DE: OCANAI EDIZIONE CO CHIOBAPACCHI QU ALPIEDICE ESTRIFICATES CA G1 Serial#: 33778a4446e2bb37

MOD. AR. C.
n. 427



MINISTERO DELLE FINANZE
DIREZIONE GENERALE DEL CATASTO E DEI SERVIZI TECNICI ERARIALI

Mod. B (Nuovo Catasto Edilizio Urbano)

Lire
200

NUOVO CATASTO EDILIZIO URBANO

DE. 05/06/2000 - LEGGE 11/07/2001 N. 138

Planimetria dell'immobile situato nel Comune di RIONERO IN VULTURE Via FIORE MONTICCHIO LAGHI

Ditta

Allegata alla dichiarazione presentata all'Ufficio Tecnico Erariale di POTENZA

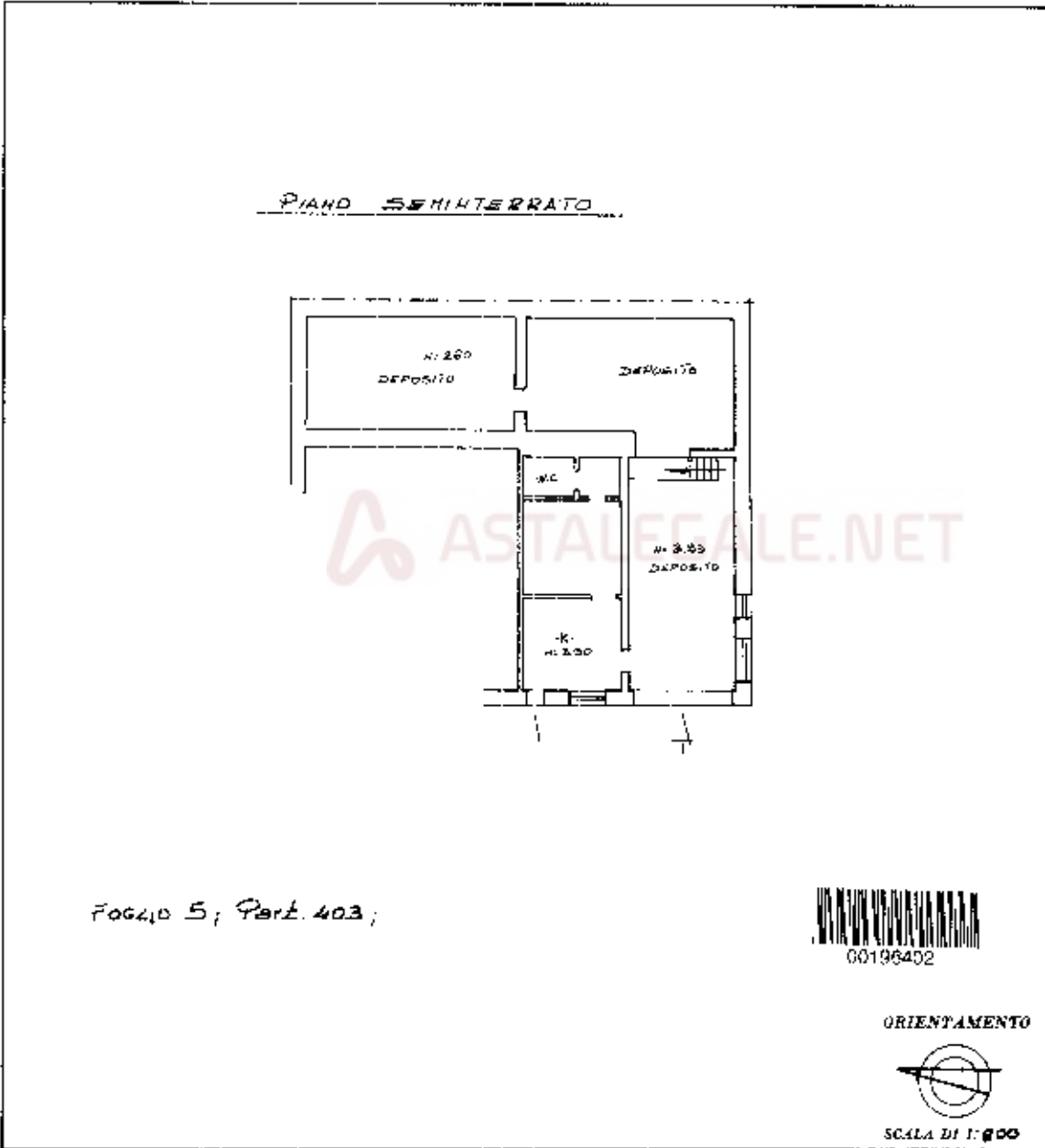

SPAZIO RISERVATO PER LE ANNOTAZIONI D'UFFICIO	
DATA	
PRIME	

Completata dal Geometra
(75 da usare a riparo del timbro)

Inscritto all'Albo dei Geometri
 della Provincia di POTENZA

N. P. I.

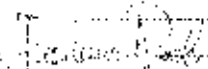
Prima: 

Ultima planimetria in atti

Catasto dei Fabbricati - Situazione al 18/07/2020 - Comune di RIONERO IN VULTURE (H307) - < Foglio: 5 - Particella: 408 - Subalterno: 0 >
Firmato DE: CANTALIBONE GIOACCHINO CA G1 Serial#: 33778a4446e2bb37