



## *ALLEGATO D*

*Schede catastali degli immobili oggetto di procedura, identificati dal mappale 4384 sub. 502 (appartamento) e mappale 4385 sub. 3 (autorimessa) del Catasto Fabbricati.*

**Agenzia del Territorio  
CATASTO FABBRICATI  
Ufficio Provinciale di  
Varese**

Dichiarazione protocollo n. VA0280016 del 28/11/2012

Planimetria di u.i.u. in Comune di Castelveccana

Via Guglielmo Marconi

civ. 15

Identificativi Catastali:

Sezione: CA

Foglio: 2

Particella: 4384

Subalterno: 502

Compilata da:  
Gobbato Paolo

Iscritto all'albo:  
Geometri

Prov. Varese

N. 01901

Scheda n. 1

Scala 1:200

### PIANO PRIMO H 280



### PIANO SECONDO SOTTOTETTO HM 190

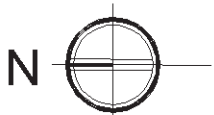
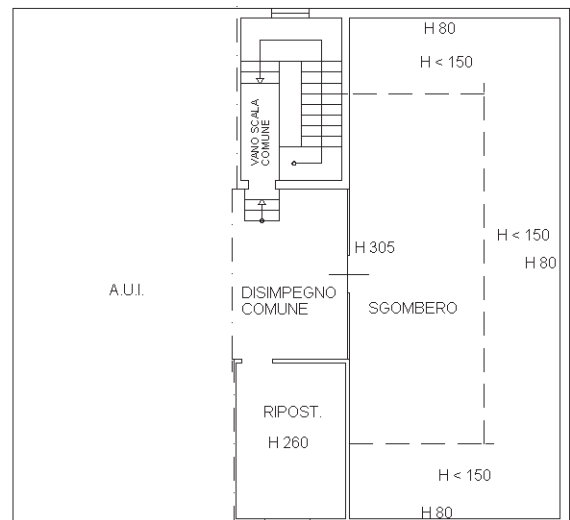

Scala 1:200

Ultima planimetria

MODULARIO  
F. rig. rend. 486



MINISTERO DELLE FINANZE  
DIREZIONE GENERALE DEL CATASTO E DEI SS.TT.EE.  
**CATASTO EDILIZIO URBANO** (RDL 13-4-1939, n. 652)

MOD. AN (CEU)

LIRE  
**400**

Planimetria di u.i.u. in Comune di CASTELVECCANA via Marconi civ. 15

Barisonzi Carlo

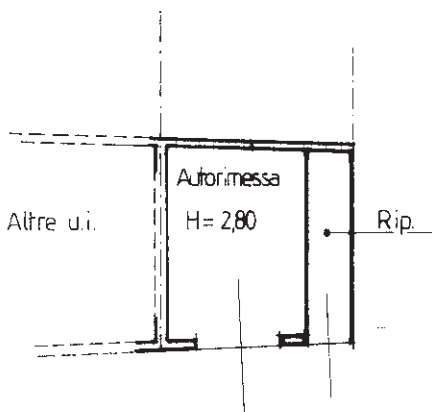

-PIANO TERRENO-

ASTALEGALE.NET

Estratto dalla mappa C.T.  
del Comune di CASTELVECCANA  
Sez. CA F.2 sc.1:2000

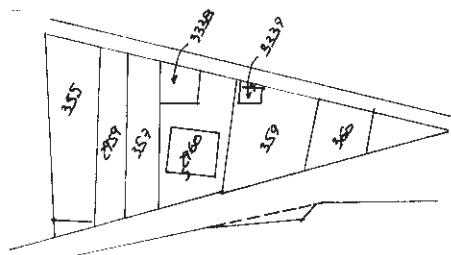

ORIENTAMENTO

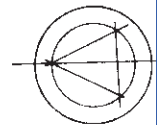

SCALA DI 1:2000

Catasto dei Fabbricati - Situazione al 29/10/2024 - Comune di CASTELVECCANA(C181) - < Sez. urbana CA - Foglio 2 - Particella 4385 - Subaltermo 3 >  
VIA GUGLIELMO MARCONI n. 15 Piano T

Dichiarazione di N.C. <input type="checkbox"/> Penuncia di variazione <input checked="" type="checkbox"/> Ultima planimetria in atto	Compilata dal <u>Geometra</u> (Titolo, cognome e nome) <u>BARISONZI Carlo</u>	RISERVATO ALL'UFFICIO 
Data presentazione: <u>07/12/1993</u> - Data: <u>29/10/2024</u> - n. <u>T338218</u> - Richiedente: <u>RRDTLL53M20A973I</u> Totale schede: <u>2</u> - Formato di acquisizione: <u>A4(210x297)</u> - Formato stampa richiesto: <u>A4(210x297)</u> n. <u>3263</u> sub <u>AS</u> della provincia di <u>Varese</u> n. <u>1940</u>	data <u>Nov. 93</u> Firma <u>Barisonzi Carlo</u>	