

ELABORATO PLANIMETRICO

Compilato da:
Tomasello Carmelo
Iscritto all'albo:
Geometri
Prov. Macerata N. 01079

**Agenzia del Territorio
CATASTO FABBRICATI
Ufficio Provinciale di
Macerata**

Comune di Potenza Picena

Protocollo n. MC0046274 del 11/06/2013

Sezione: Foglio: 24 Particella: 724

Tipo Mappale n. del

Dimostrazione grafica dei subalterni

Scala 1 : 500

PART. 11

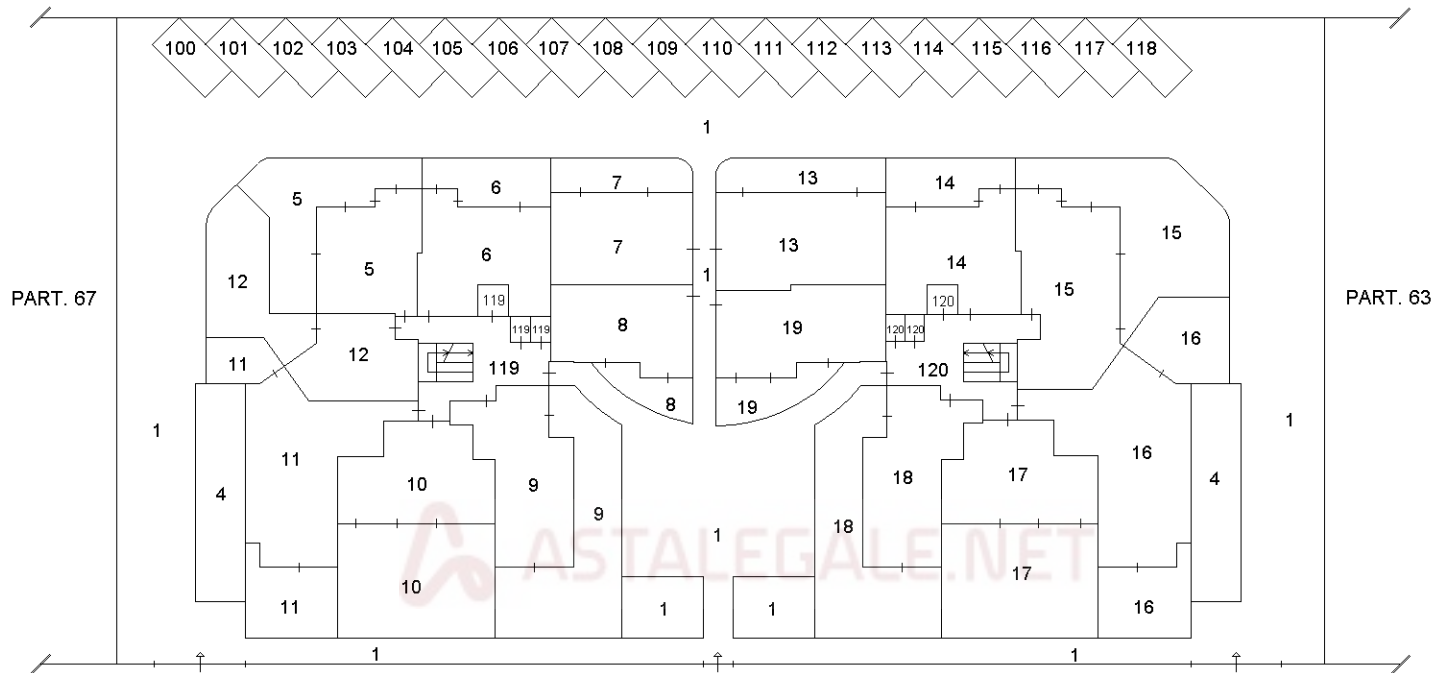

VIA ALVATA

PIANO TERRA

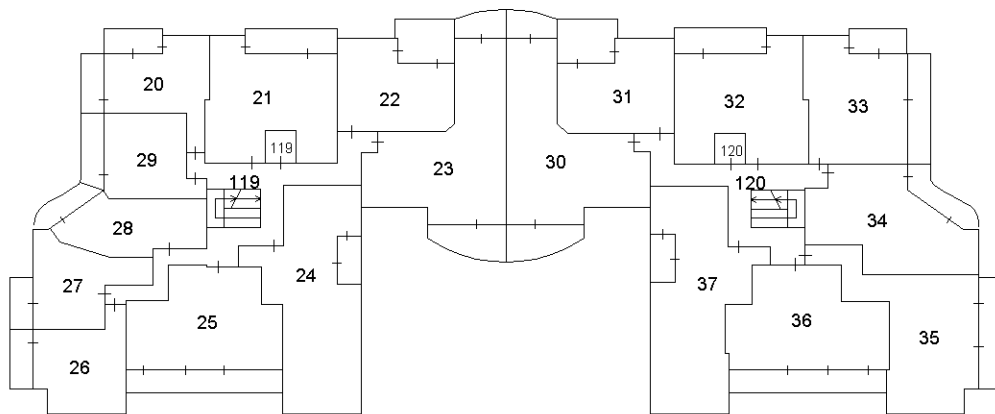

PIANO PRIMO

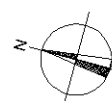

Ultima planimetria in atti

Elaborato Planimetrico - Catasto dei Fabbricati - Situazione al 16/02/2024 - Comune di POTENZA PICENA(F632) - < Foglio 24 Particella 724 >
Firmato Da: BALESTRINI MASSIMO Emesso Da: ARUBAPEC S.P.A. NG CA 3 Serial#: 758ccd6b6dff8ca6ed3c8407eaa7ec70

Agenzia del Territorio
CATASTO FABBRICATI
Ufficio Provinciale di
Macerata

ELABORATO PLANIMETRICO
Compilato da:
Tomasello Carmelo
Iscritto all'albo:
Geometri
Prov. Macerata N. 01079

Comune di Potenza Picena Protocollo n. MC0046274 del 11/06/2013
Sezione: Foglio: 24 Particella: 724 Tipo Mappale n. del

Dimostrazione grafica dei subalterni Scala 1 : 500

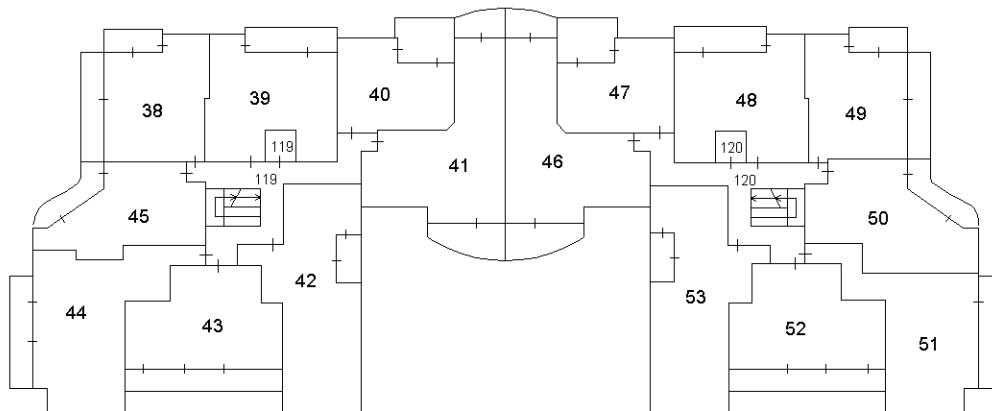

PIANO SECONDO

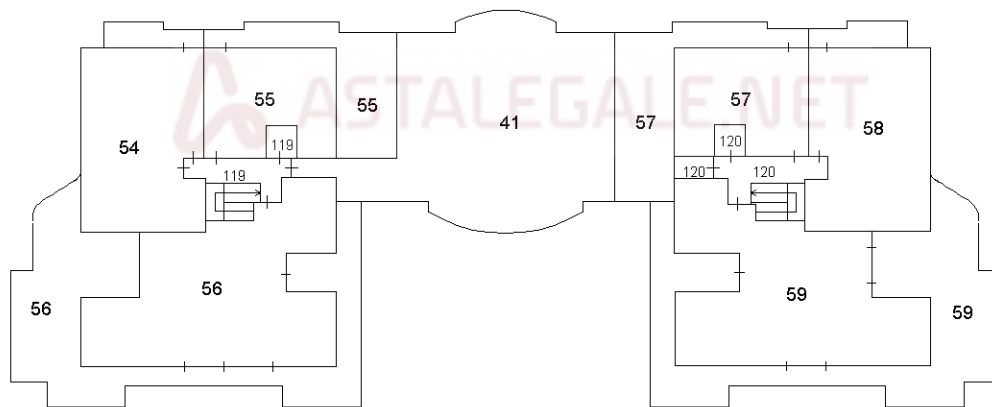

PIANO TERZO

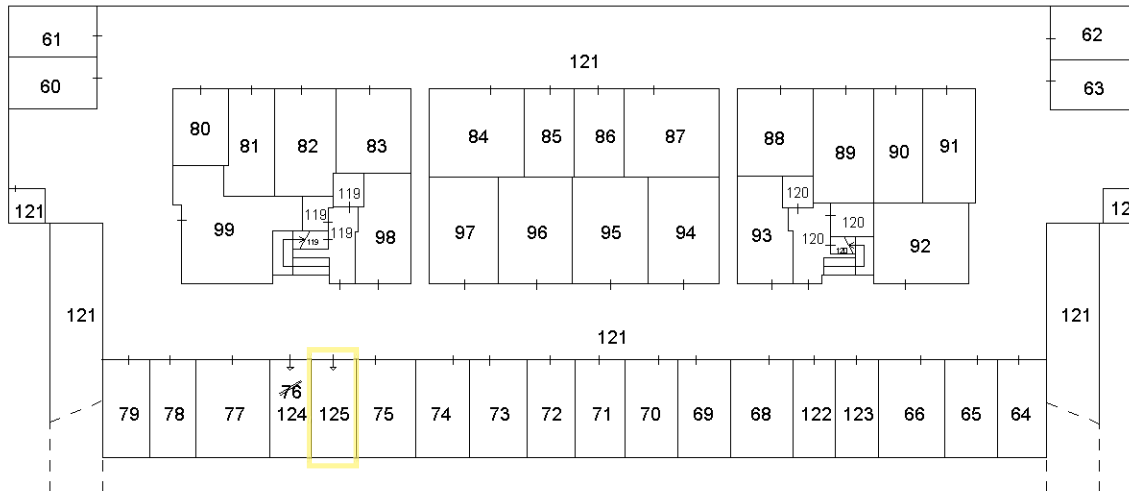

PIANO SEMINTERRATO

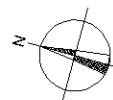

Ultima planimetria in atti

ALLEGATO 2

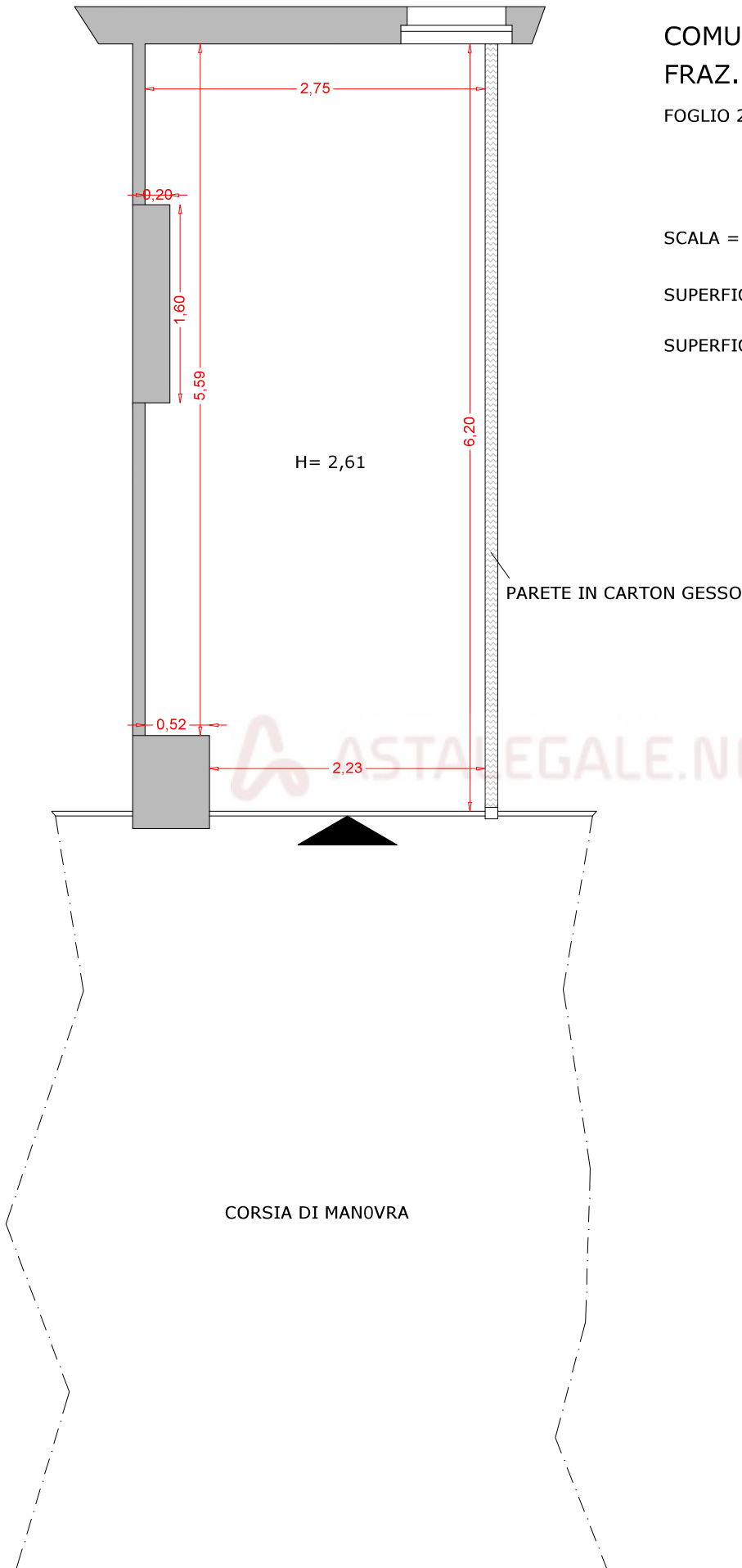

COMUNE DI POTENZA PICENA
FRAZ. PORTO

FOGLIO 24 P.LLA 724 SUB. 125

SCALA = 1:50

SUPERFICIE UTILE MQ 16,40

SUPERFICIE LORDA MQ 18,50

PARETE IN CARTON GESSO

CORSIA DI MANOVRA

IL CTU

GEOM. MASSIMO BALESTRINI