



MINISTERO DELLE FINANZE

DIREZIONE GENERALE DEL CATASTO E DEI SERVIZI TECNICI ERARIALI

L. 20

# NUOVO CATASTO EDILIZIO URBANO

(D. DECRETO LEGGE L. 31/01/1967 N. 23)

Planimetria dell'immobile situato nel Comune di San Severino Marche Via Cesare Battisti N° 35/A

Ditta  
Allegata alla dichiarazione presentata all'Ufficio Tecnico Erariale di - Macerata -

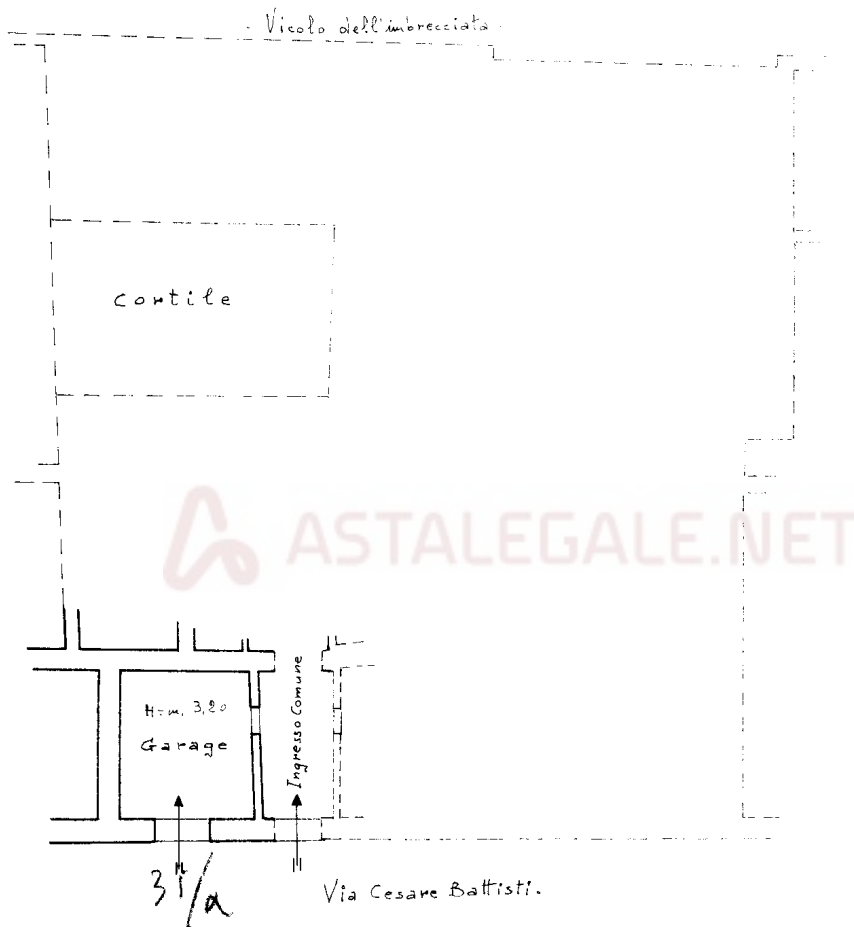

*p.t.*

ORIENTAMENTO

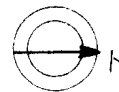

SCALA DI 1:200

### SPAZIO RISERVATO PER LE ANNOTAZIONI D'UFFICIO

DATA  
PROT. N°



Scheda N° 1477723.

Compilata dal Geom. Alessandro Donati  
(Titolo, nome e cognome del tecnico)

Iscritto all'Albo dei Geometri di Camerino  
della Provincia di Macerata

DATA

Firma: *Donati Alessandro*