

Allegato 4

Durante il sopralluogo presso i beni oggetto della procedura, tenutosi in data 29/04/2019, sono state raccolte delle foto che descrivono le condizioni dei locali e che si riportano di seguito. Si riportano prima le foto dell'abitazione in via Loreto n°4 e poi quelle dell'appartamento in via Badaloni n°5. Le foto sono precedute dalle planimetrie catastali, arricchite, dove necessario, con l'identificazione dei diversi locali cui le foto si riferiscono.

Inserire le planimetrie con l'indicazione dei locali, poi le foto
Via Loreto n° 4

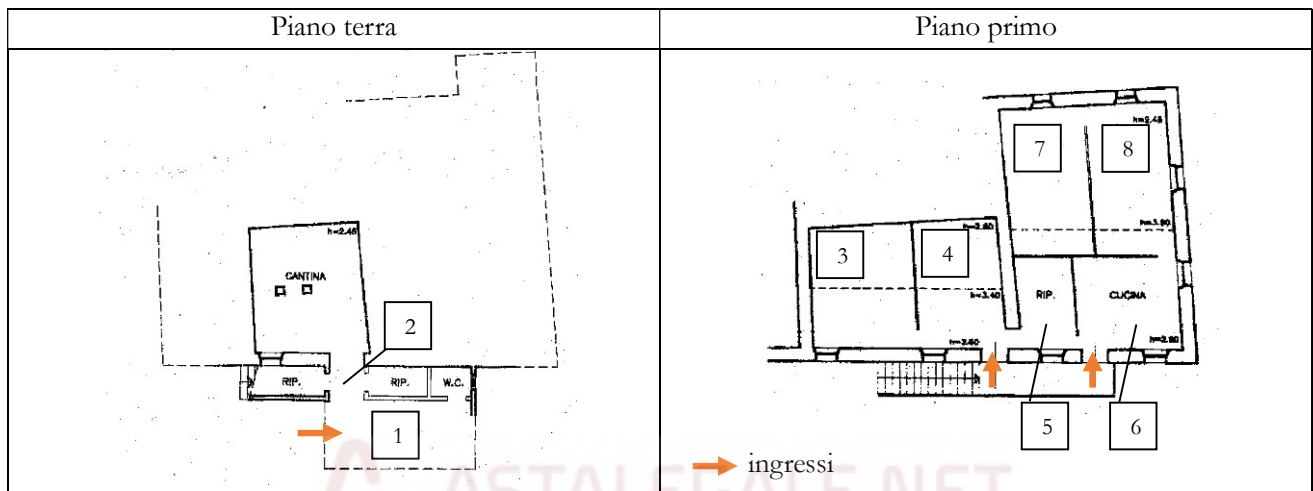



Scala di ingresso



3

Alle stanze 3 e 4 si accede dalla prima entrata sul pianerottolo di arrivo della scala esterna



3



4





Alle stanze 5, 6, 7 e 8 si accede dalla seconda porta sul pianerottolo di arrivo della scala esterna





Via Badaloni n° 5

Piano primo sottostrada
Via Kennedy

Piano secondo sottostrada
Via Kennedy

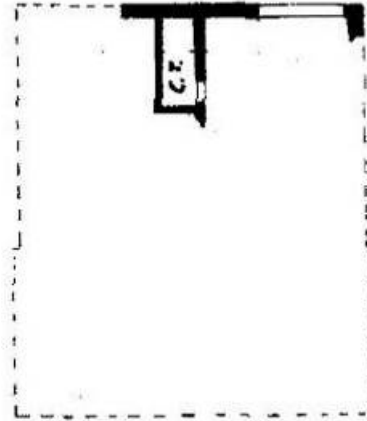

Via Badaloni



Scala di accesso

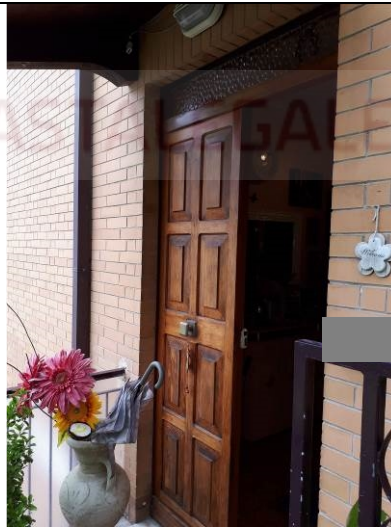

Porta d'ingresso



Disimpegno

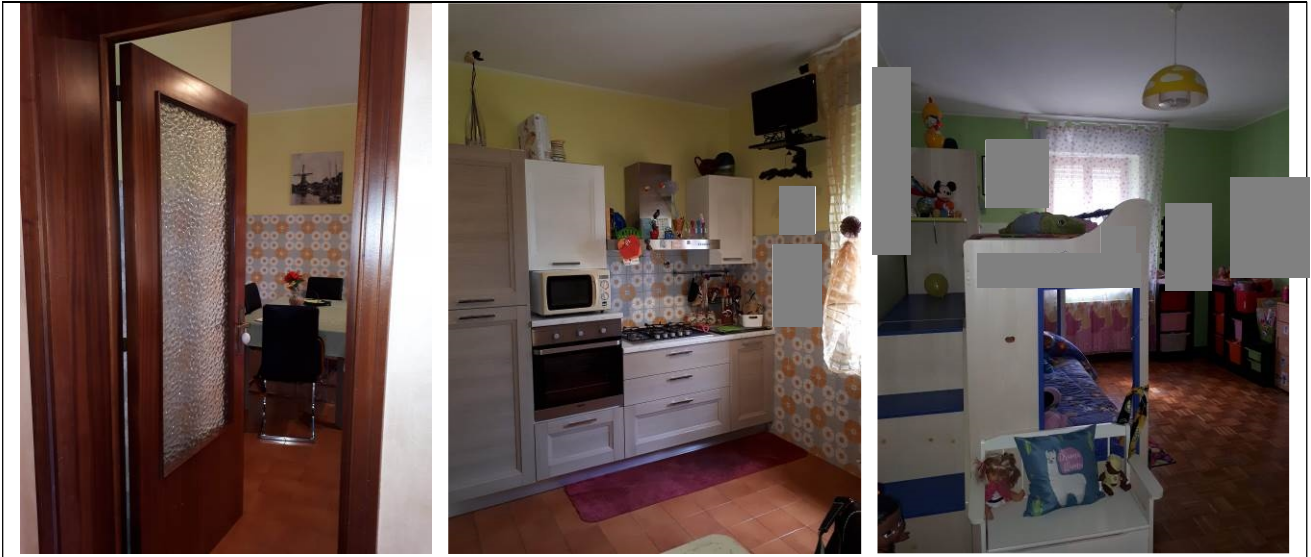

Cucina

Camera da letto



Bagno



Camera matrimoniale



Soggiorno

