



TRIBUNALE ORDINARIO - SAVONA

ESPROPRIAZIONI IMMOBILIARI

11/2025

DISEGNI TECNICI E SCHEMI 3D

 ASTALEGALE.NET



tecnico incaricato: Arch. RICCARDO INVERNIZZI

LOTTO 1 - UFFICIO

SUDDIVISIONE PLANIMETRICA

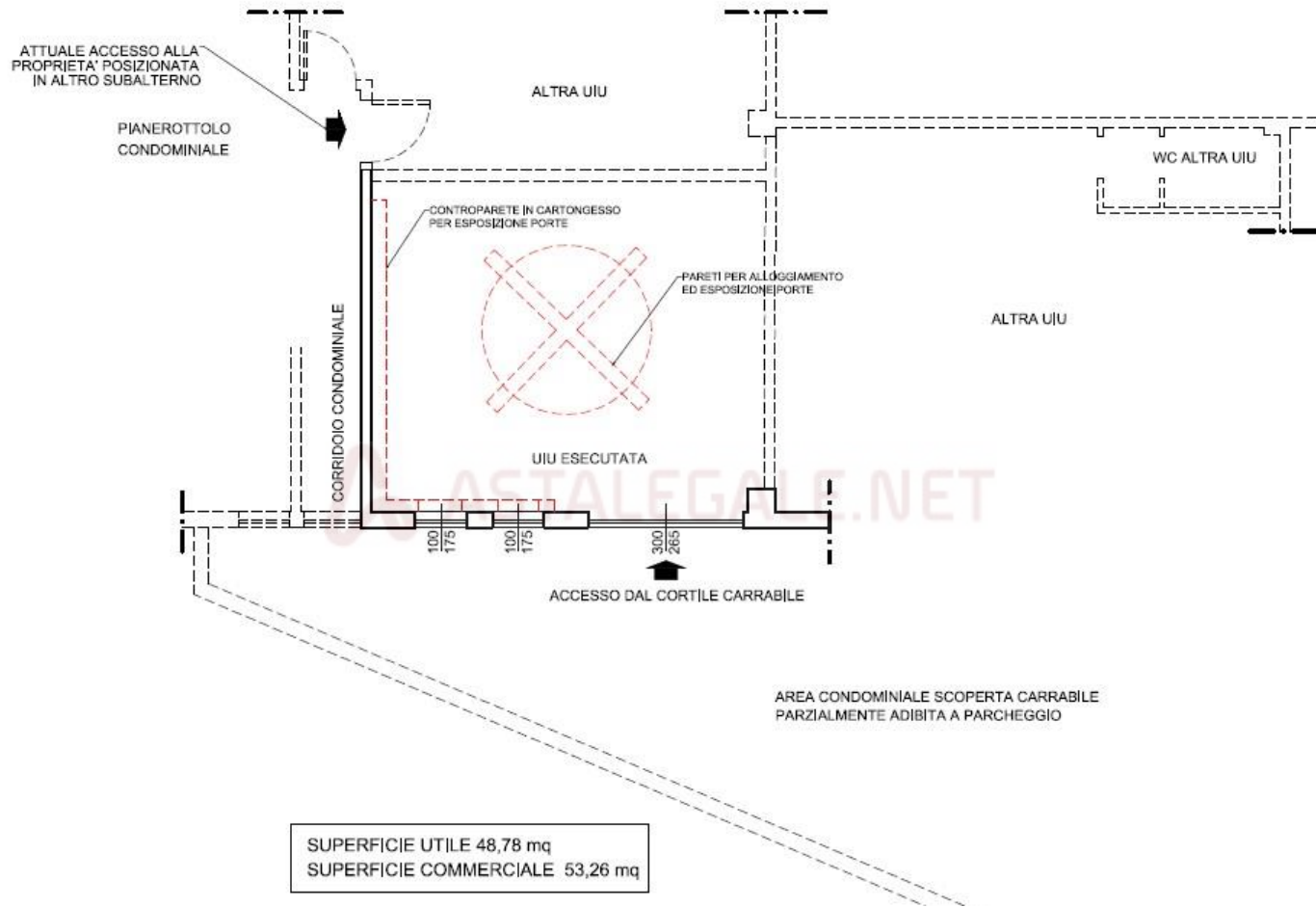

STATO ATTUALE SUB 43

tecnico incaricato: Arch. RICCARDO INVERNIZZI

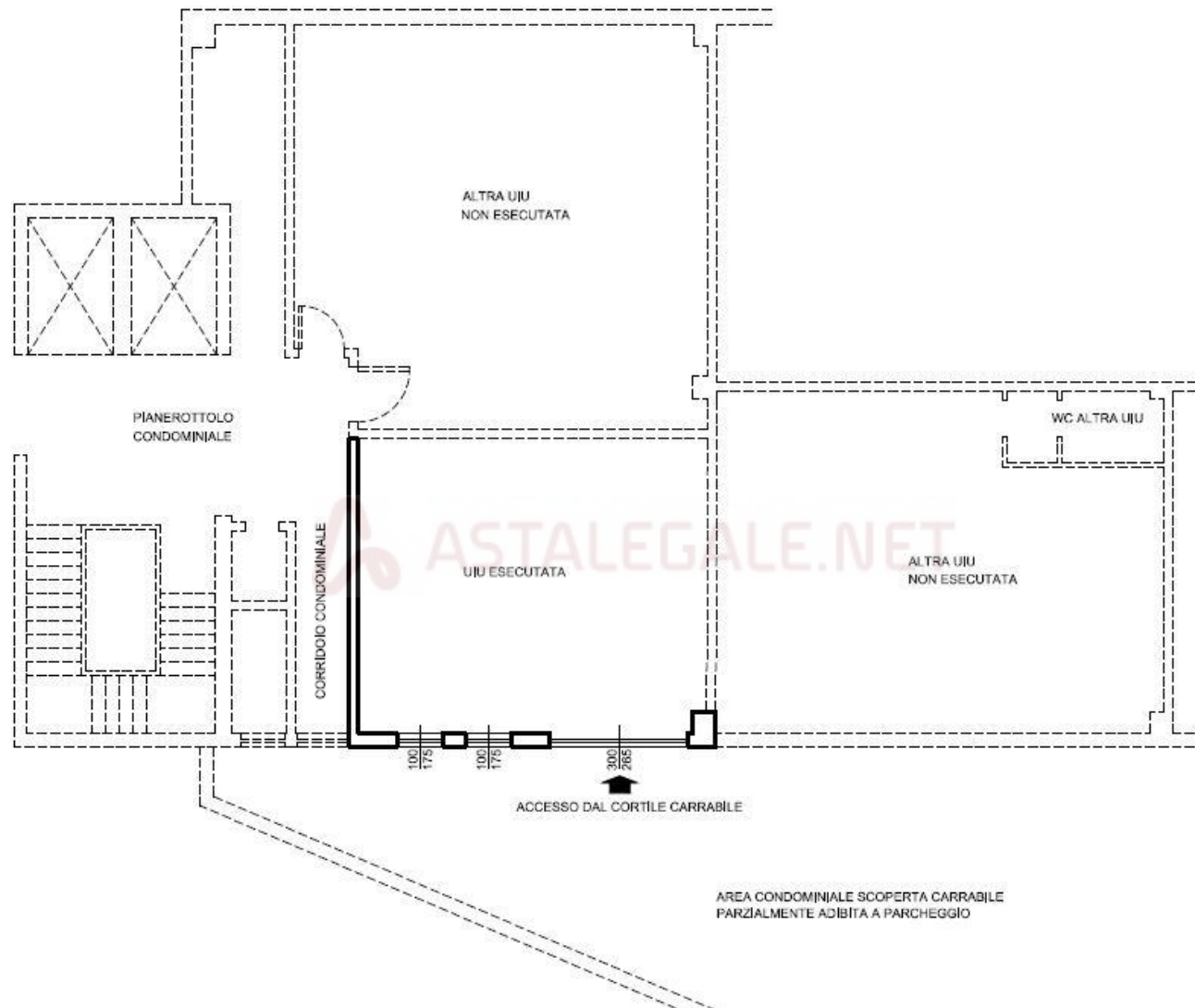

PLANIMETRIA STATO ATTUALE SUB 37,43,44

tecnico incaricato: Arch. RICCARDO INVERNIZZI

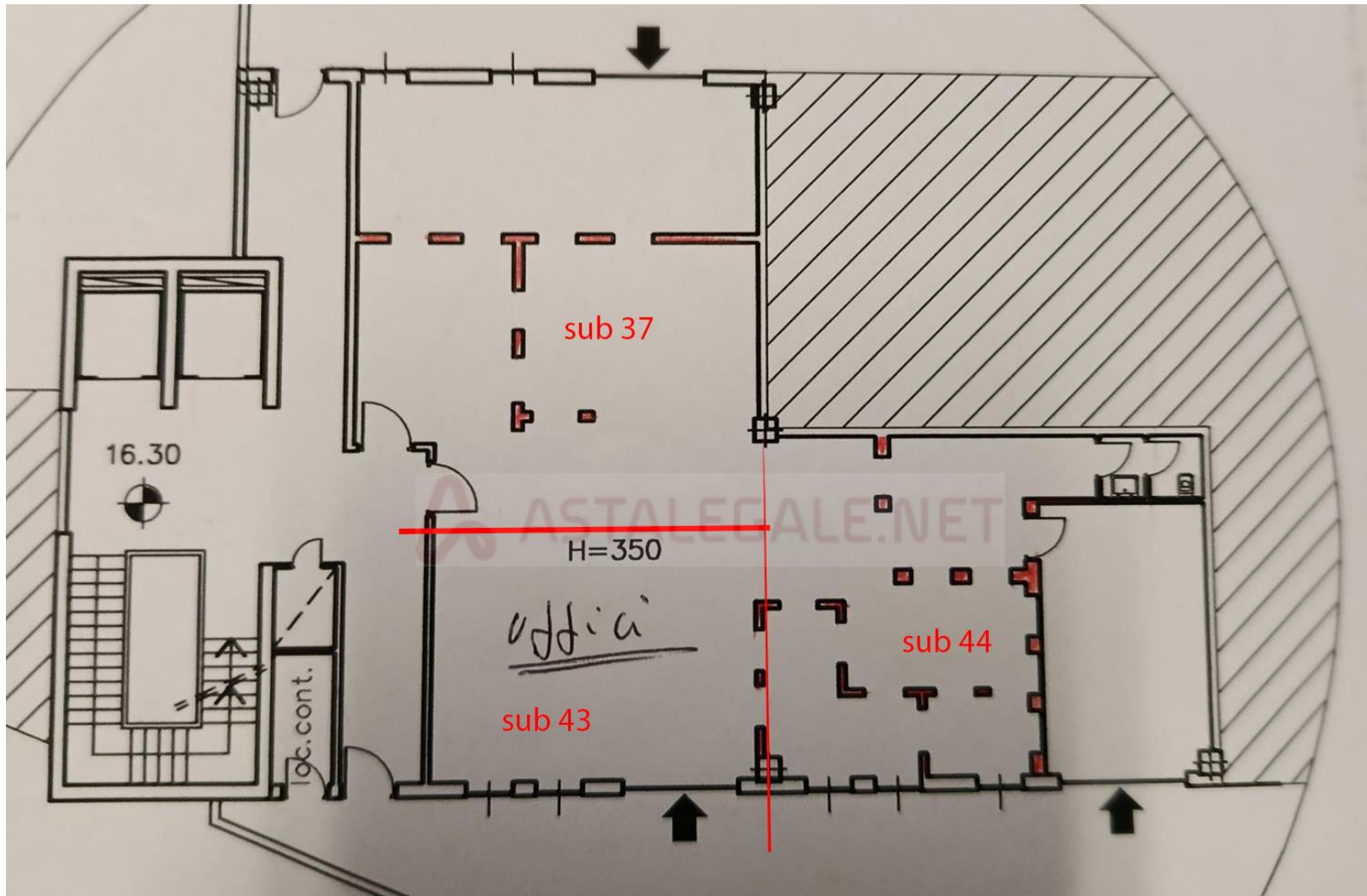

PLANIMETRIA ULTIMA DIA PRESENTATA CON RIFERIMENTO AI SUBALTERNI

tecnico incaricato: Arch. RICCARDO INVERNIZZI

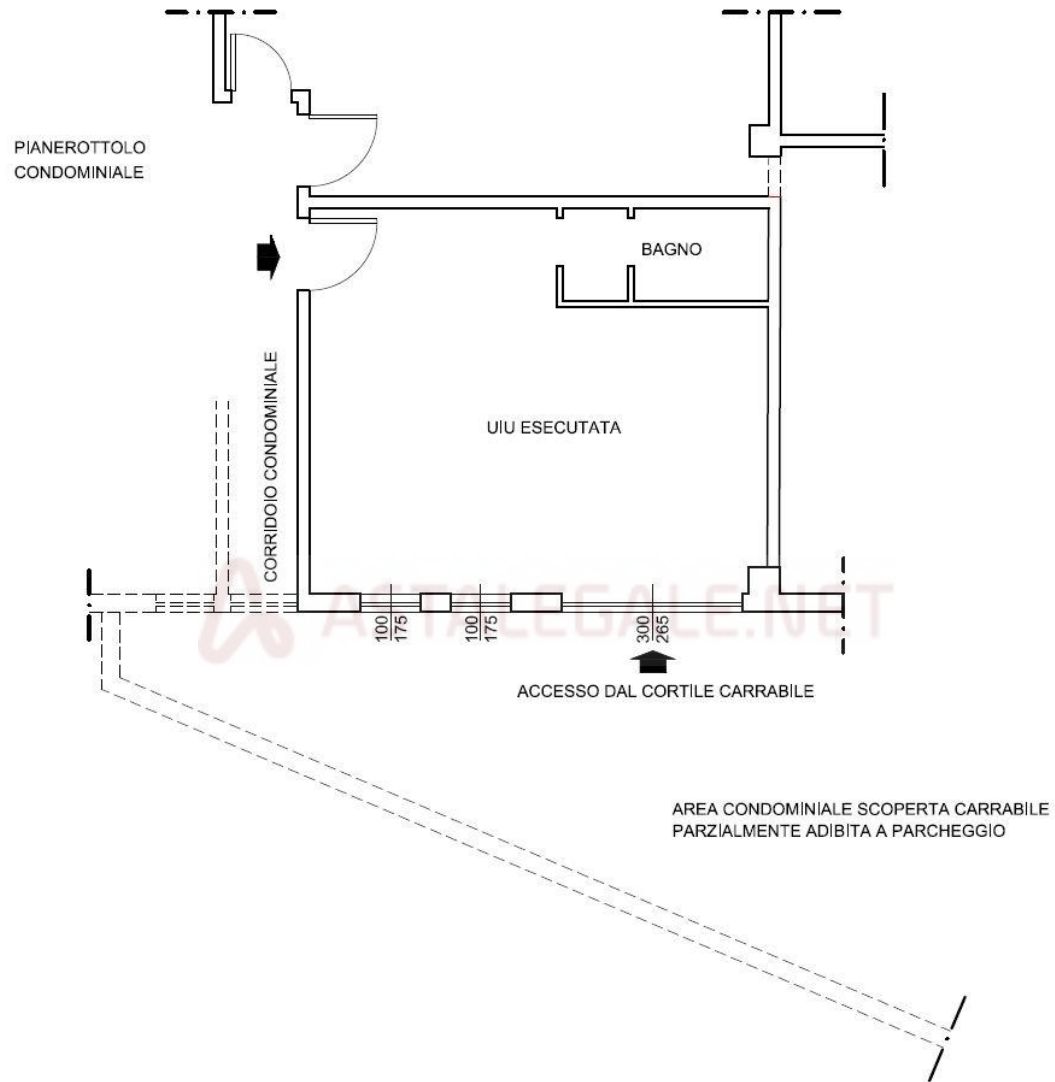

PLANIMETRIA SU ESECUTATO CON PROPOSTA PROGETTUALE

tecnico incaricato: Arch. RICCARDO INVERNIZZI

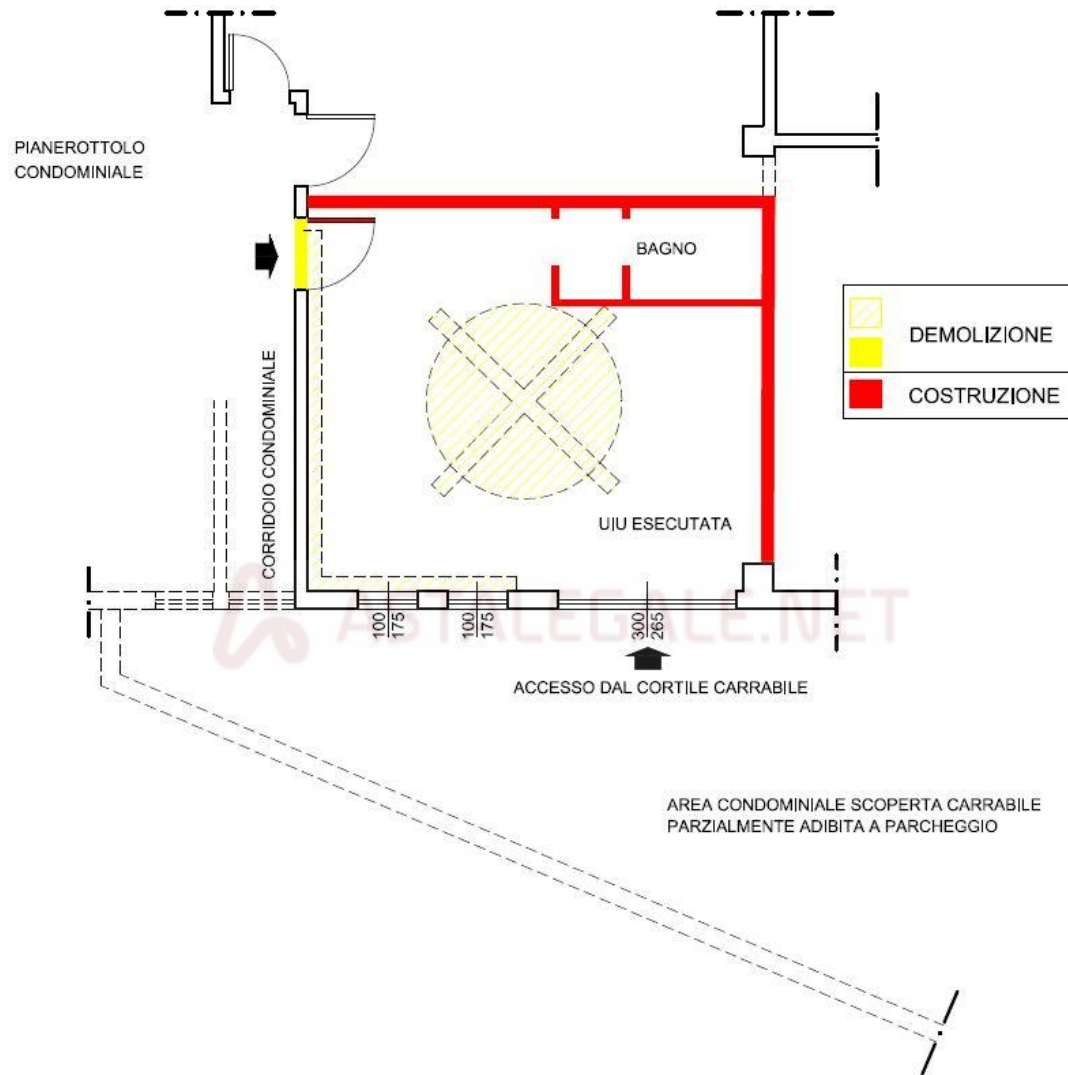

PLANIMETRIA DI RAFFRONTO

tecnico incaricato: Arch. RICCARDO INVERNIZZI

SCHEMI 3D



STATO DI FATTO SUB ESECUTATO + SUB 37 E 44

tecnico incaricato: Arch. RICCARDO INVERNIZZI

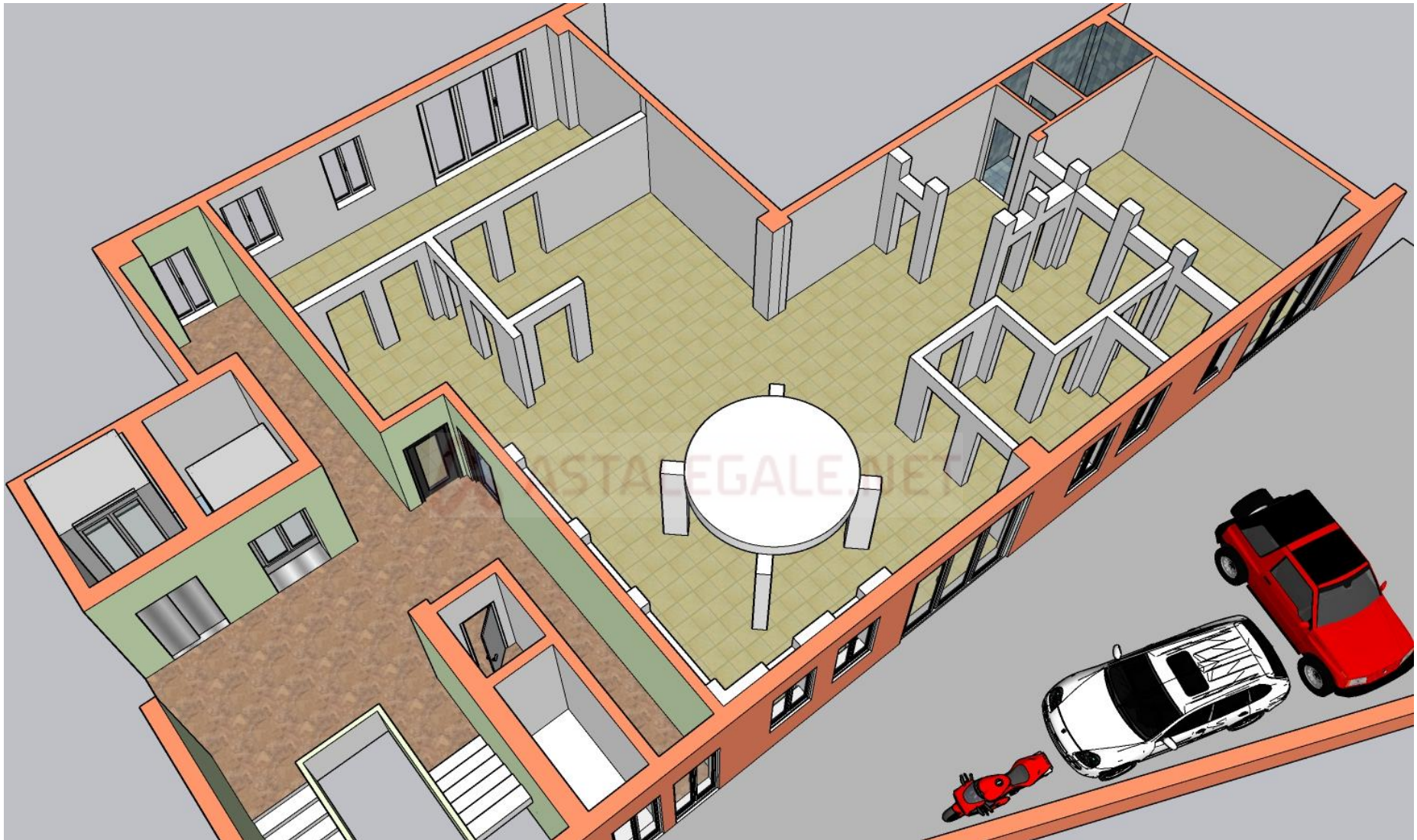

STATO DI FATTO SUB ESECUTATO + SUB 37 E 44

tecnico incaricato: Arch. RICCARDO INVERNIZZI

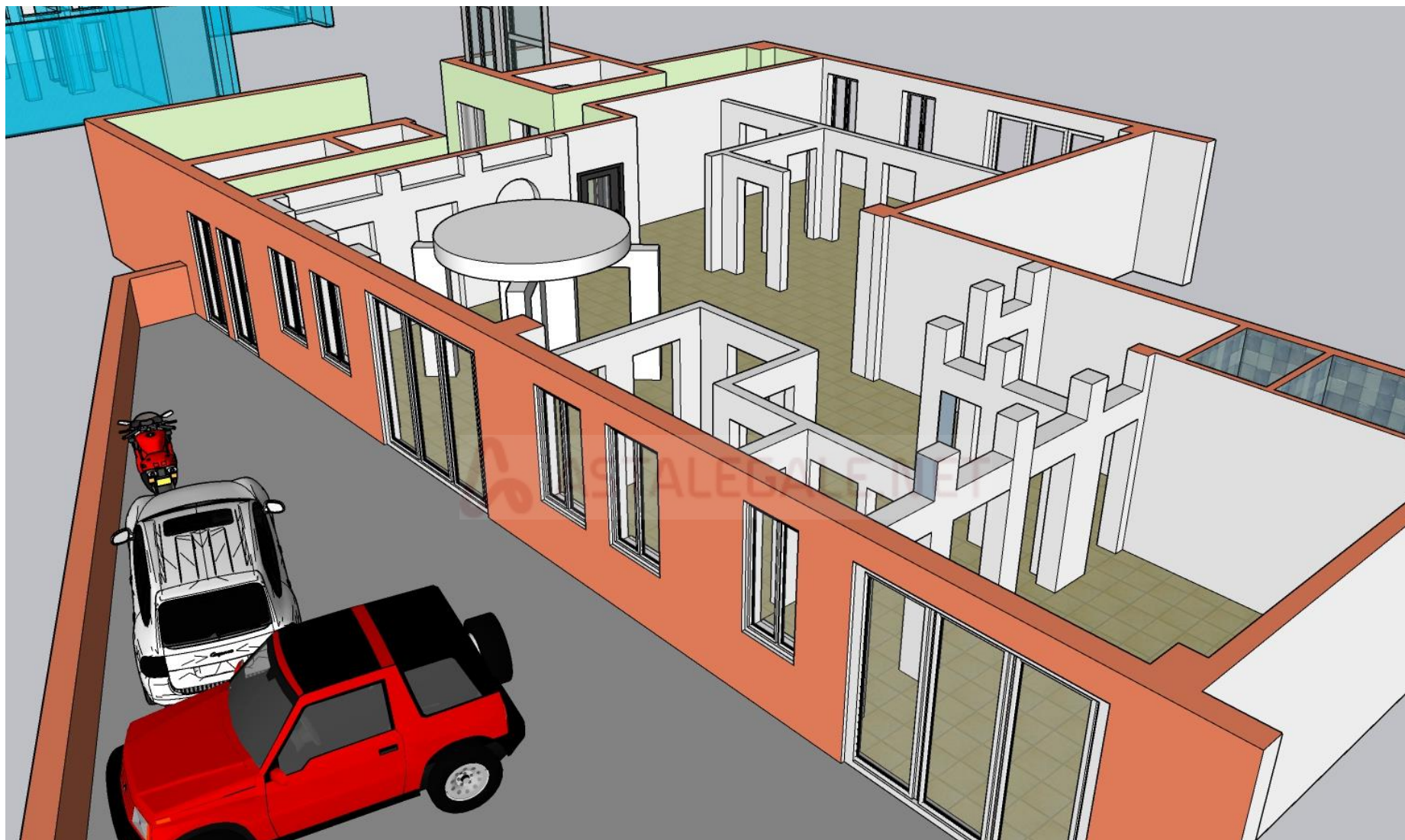

ALTRA VISTA

tecnico incaricato: Arch. RICCARDO INVERNIZZI

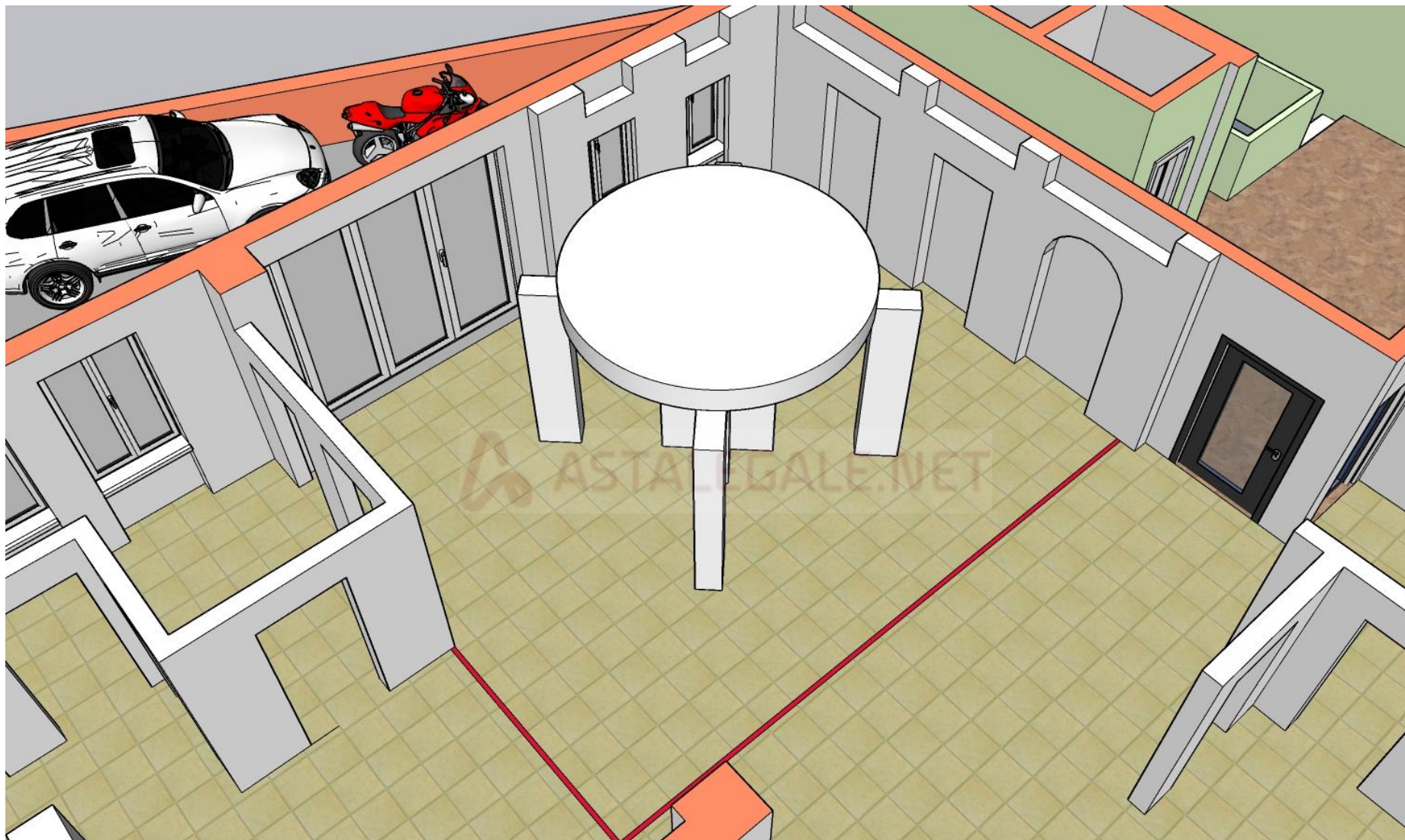

STATO DI FATTO SUB ESECUTATO CON TRACCIA DI CONFINE ALTRI SUB

tecnico incaricato: Arch. RICCARDO INVERNIZZI



STATO DI FATTO SUB ESECUTATO CON PROPOSTA DI PROGETTO

tecnico incaricato: Arch. RICCARDO INVERNIZZI

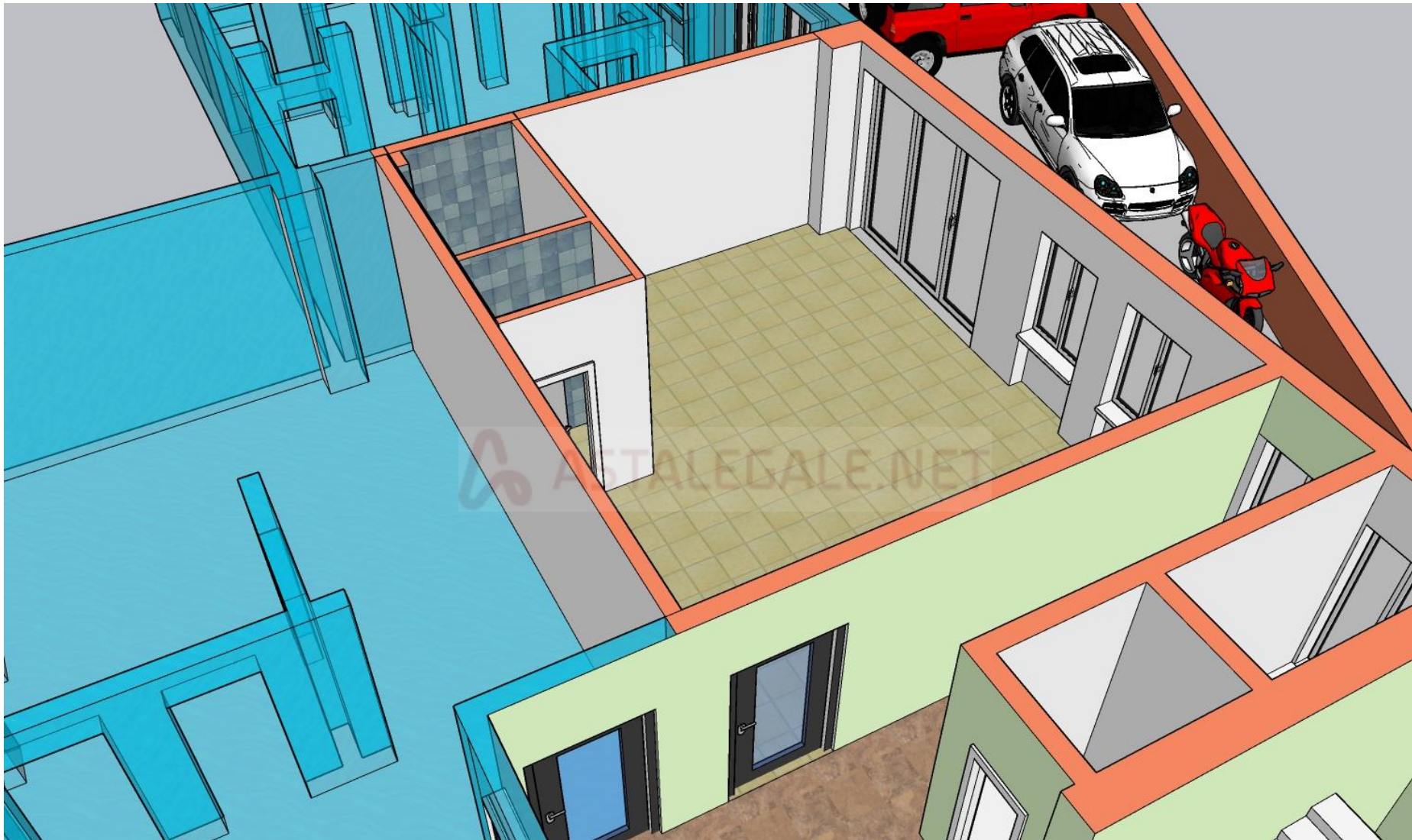

STATO DI FATTO SUB ESECUTATO CON PROPOSTA DI PROGETTO

tecnico incaricato: Arch. RICCARDO INVERNIZZI



STATO DI FATTO SUB ESECUTATO CON PROPOSTA DI PROGETTO

tecnico incaricato: Arch. RICCARDO INVERNIZZI

PLANIMETRIA CATASTALE

Data: 24/02/2025 - n. T413627 - Richiedente: NVRRCR64C17B885P

**Agenzia del Territorio
CATASTO FABBRICATI
Ufficio Provinciale di
Savona**

Dichiarazione protocollo n. SV0000593 del 03/01/2007

Planimetria di u.i.u. in Comune di Albenga

Regione Torre Pernice

civ.

Identificativi Catastali:

Serione: CAM

Foglio: 7

Particella: 380

Subalterno: 43

Compilata da:

Parola Pablo Mario

Iscritto all'albo:

Geometri

Prov. Savona

N. 791

Scheda n. 1

Scala 1:200

PIANO TERZO
H 3.00

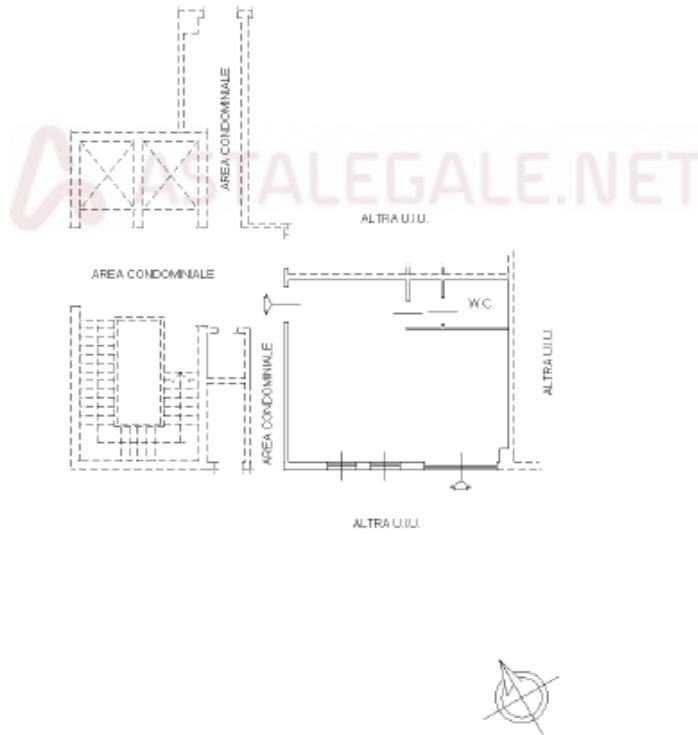

Ultima planimetria in atti

Data: 24/02/2025 - n. T413627 - Richiedente: NVRRCR64C17B885P

Totale schede: 1 - Formato di acquisizione: A4(210x297) - Formato stampa richiesto: A4(210x297)

Catasto dei Fabbricati - Situazione al 24/02/2025 - Comune di ALBENGA(AI45) - < Sez. urbana CAM - Foglio 7 - Particella 380 - Subalterno 43 >
REGIONE TORRE PERNICE Piano 3