

MODULARIG  
F rig. rend. 487



MINISTERO DELLE FINANZE  
DIREZIONE GENERALE DEL CATASTO E DEI SS.TT.EE.  
**CATASTO EDILIZIO URBANO** (RDL 13-4-1939. n. 652)

LIRE  
**385**

Planimetria di u.i.u. in Comune di **MILANO** via **FROSINONE** civ. **16**

propr. stessa ditta

mapp. 71

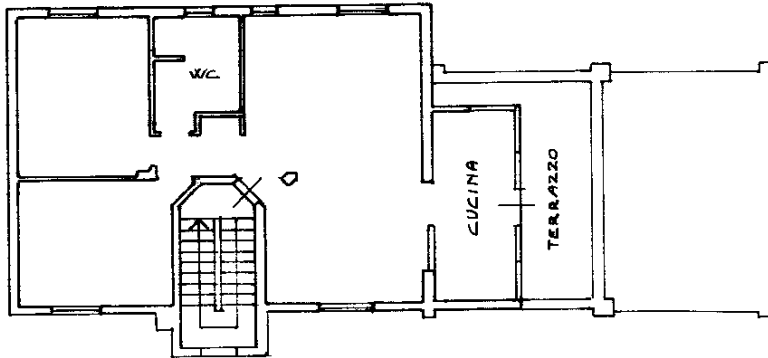

mapp. 65

mapp. 68

PIANO SECONDO  
H = 3.00

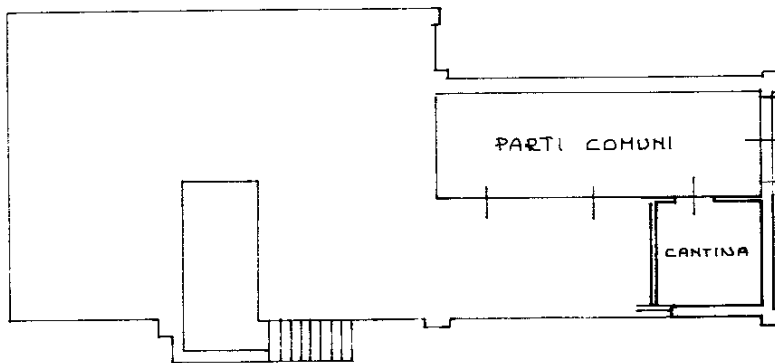

PIANO TERRA  
H = 3.40

ORIENTAMENTO

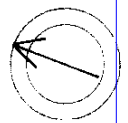

SCALA DI 1:200



00828061

Dichiarazione di N.C.   
Ultima planimetria in datazione

Compilata dal **1' ARCH. MARTINELLO LAURA**  
(Titolo, cognome e nome)

RISERVATO ALL'UFFICIO

Data presentazione: 09/06/1994 - Data: 06/07/2021 - n. T290791 - Richiedente: TSTLSN85R52F205R  
Totale schede: 67 - Formato di acquisizione: A4(210x297) - **MILANO** stampa richiesta: A4(210x297)

69 sub. **porz. "C"**

data **8/6/94** Firma *Laura Martinello*

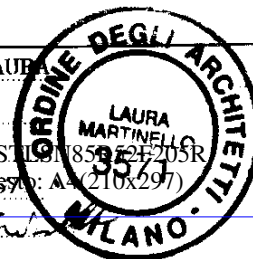

Catasto dei Fabbricati - Sitazione al 06/07/2021 - Comune di MILANO (F205) - < Foglio: 367 - Particella: 69 - Subalterno: 503 >  
Firmato DA: **LAURA MARTINELLO** INFORMATICA QUALIFICATA 2 Serial#: 167afea

MODULARIO  
F. rig. rend. 497



MINISTERO DELLE FINANZE  
DIREZIONE GENERALE DEL CATASTO E DEI SS.TT.EE.  
**CATASTO EDILIZIO URBANO** (RDL 13-4-1939. n. 652)

MOD. **BN** (CEU)

LIRE  
**385**

Planimetria di u.i.u. in Comune di **MILANO** via **FROSINONE** civ. **16**

PIANO TERRA  
H=2.10

proprietá stessa ditta

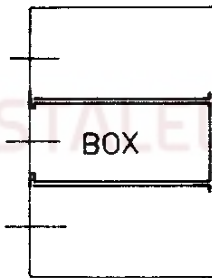

mapp. 142

mapp. 69

ORIENTAMENTO

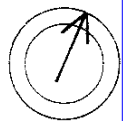

SCALA DI 1:200



00828095

Dichiarazione di N.C.   
Denuncia di variazione

Compilata dal **L'ARCH. MARTINELLO LAURA**  
(Titolo: cognome e nome)

RISERVATO ALL'UFFICIO

Ultima planimetria in atti

Data presentazione: 09/06/1994 - Data: 06/07/2021 - n. T290792 - Richiedente: TSTLSN85R52F205R  
Totale schede: 367 - Formato di acquisizione: A4(210x297) - **MILANO** stampa richiesta: A4(210x297)

n. **201** sub. **2**  
porz. "B"

data **8/16/94** Firma *[Signature]*

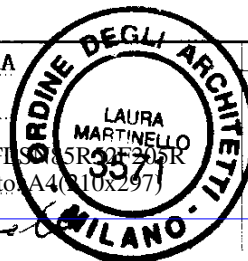

Catasto dei Fabbricati - Situazione al 06/07/2021 - Comune di MILANO (F205) - < Foglio: 367 - Particella: 201 - Subalterno: 2 >  
Firmato DA: **LAURA MARTINELLO** - **INGEGNERE** - **INFORMATICA QUALIFICATA 2** Serial#: 167afea



MODULARIO  
Fig. rend. 497



MINISTERO DELLE FINANZE  
DIREZIONE GENERALE DEL CATASTO E DEI SS.TT.EE.  
**CATASTO EDILIZIO URBANO** (RDL 13-4-1939, n. 652)

MOD. **BN** (CEU)

LIRE  
**385**

Planimetria di u.i.u. in Comune di **MILANO** via **FROSINONE** civ. **16**

PIANO TERRA  
H= 2.10

ASTALEGALE.NET

propr. stessa ditta

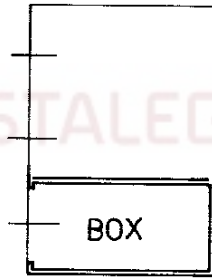

mapp. 142

mapp. 69

ORIENTAMENTO

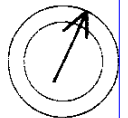

SCALA DI 1:20



00828103

Dichiarazione di N.C.   
Denuncia di variazione

Compilata dal **L'ARCH. MARTINELLO LAURA**  
(Titolo, cognome e nome)

RISERVATO ALL'UFFICIO

Ultima planimetria in atti

Data presentazione: 09/06/1994 - Data: 06/07/2021 - n. T290793 - Richiedente: TSTLSN85R52F205R  
Totale schede: 1 - Formato di acquisizione: A4 (210x297) - **MILANO** - stampato: A4 (210x297)  
n. **201** sub. **3**

porz. "C"

data **8/6/94**

Firma

*Laura Martinello*

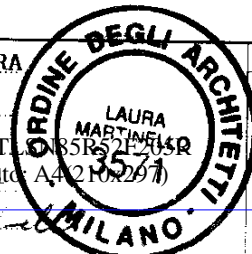

Catasto dei Fabbricati - Situazione al 06/07/2021 - Comune di MILANO (F205) - < Foglio: 367 - Particella: 201 - Subalterno: 3 >

Firmato DA: **LAURA MARTINELLO** - INFORMATICA QUALIFICATA 2 Serial#: 167afea



MODULARIO  
F. rig. rend. 487



MINISTERO DELLE FINANZE  
DIREZIONE GENERALE DEL CATASTO E DEI SS.TT.EE.  
**CATASTO EDILIZIO URBANO** (RDL 13-4-1939. n. 652)

LIRE  
**385**

Planimetria di u.i.u. in Comune di **MILANO** via **FROSINONE** civ. **16**

propr. stessa ditta

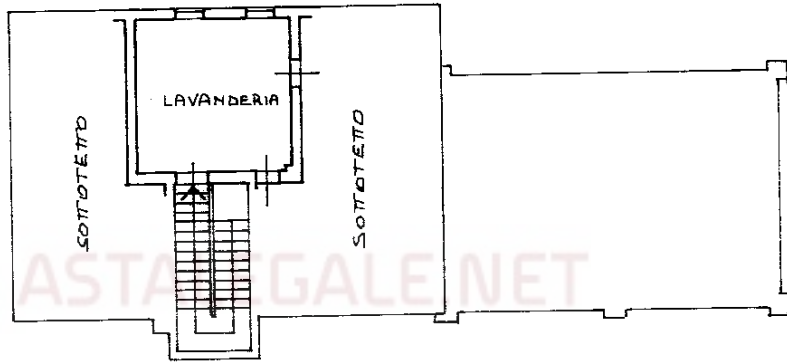

PIANO TERZO  
H.media=2.90

ORIENTAMENTO

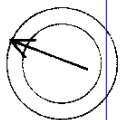

SCALA DI 1:...

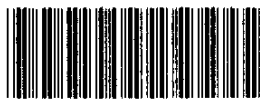

00828111

Dichiarazione di N.C.   
Ultima planimetria in attuazione

Compilata dal **L'ARCH. MARTINELLO LAURA**  
(Titolo, cognome e nome)

RISERVATO ALL'UFFICIO

Data presentazione: 09/06/1994 - Data: 06/07/2021 - n. T290794 - Richiedente: TSTLSN85R52F205R  
Totale schede: 367 Formato di acquisizione: A4(210x297) - Formato stampa richiesto: A4(210x297)

data **8/6/94** Firma *[Signature]*

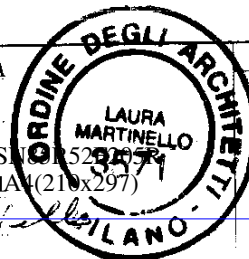

Catasto dei Fabbricati - Situazione al 06/07/2021 - Comune di MILANO (F205) - < Foglio: 367 - Particella: 69 - Subalterno: 7 >  
Firmato DA: **MARTINELLO LAURA** - INFORMATICA QUALIFICATA 2 Serial#: 167alea



N=5034400

Ufficio Provinciale di Milano - Territorio Servizi Catastali - Direttore GIANLUCA SALAMONE

Vis. tel. (0.90 euro)

Firmato Da: ALESSANDRA TESTA Emesso Da: INFOCERT FIRMA QUALIFICATA 2 Serial#: 167atfa

E=1506200

I Particella: 65

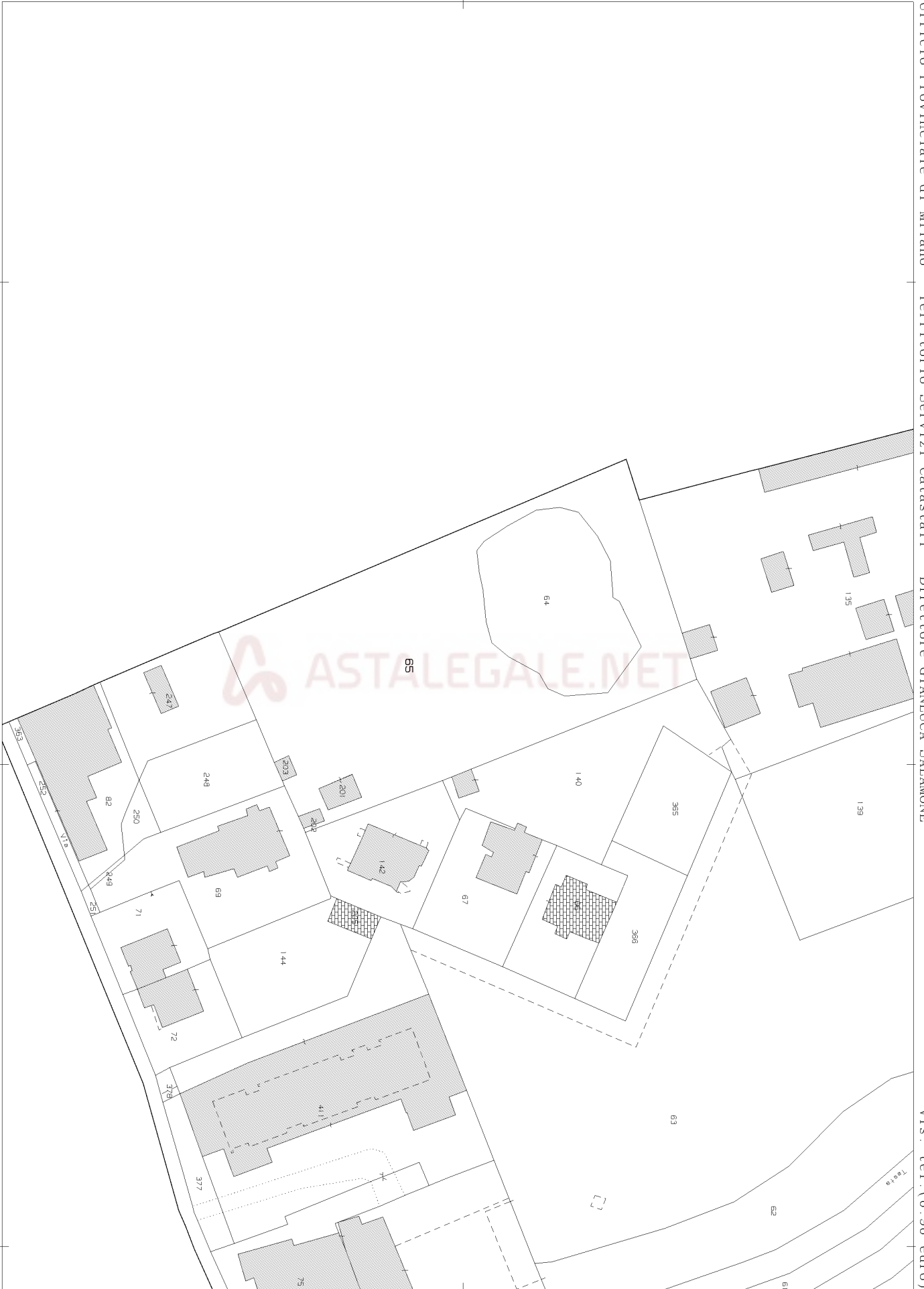

Comune: (MI) MILANO  
Foglio: 367

Scala originale: 1:1000  
Dimensione cornice: 267.000 x 189.000 metri  
Protocollo pratica T53444/2023

21-Ott-2023 12:59:15