

**Agenzia del Territorio
CATASTO FABBRICATI
Ufficio Provinciale di
Perugia**

Dichiarazione protocollo n. PG0238889 del 20/10/2005

Planimetria di u.i.u. in Comune di Bastia Umbra

Via Firenze

civ. SNC

Identificativi Catastali:

Sezione:

Foglio: 5

Particella: 2657

Subalterno: 50

Compilata da:

Bindella Andrea

Iscritto all'albo:

Geometri

Prov. Perugia

N. 4714

Scheda n. 1

Scala 1:100

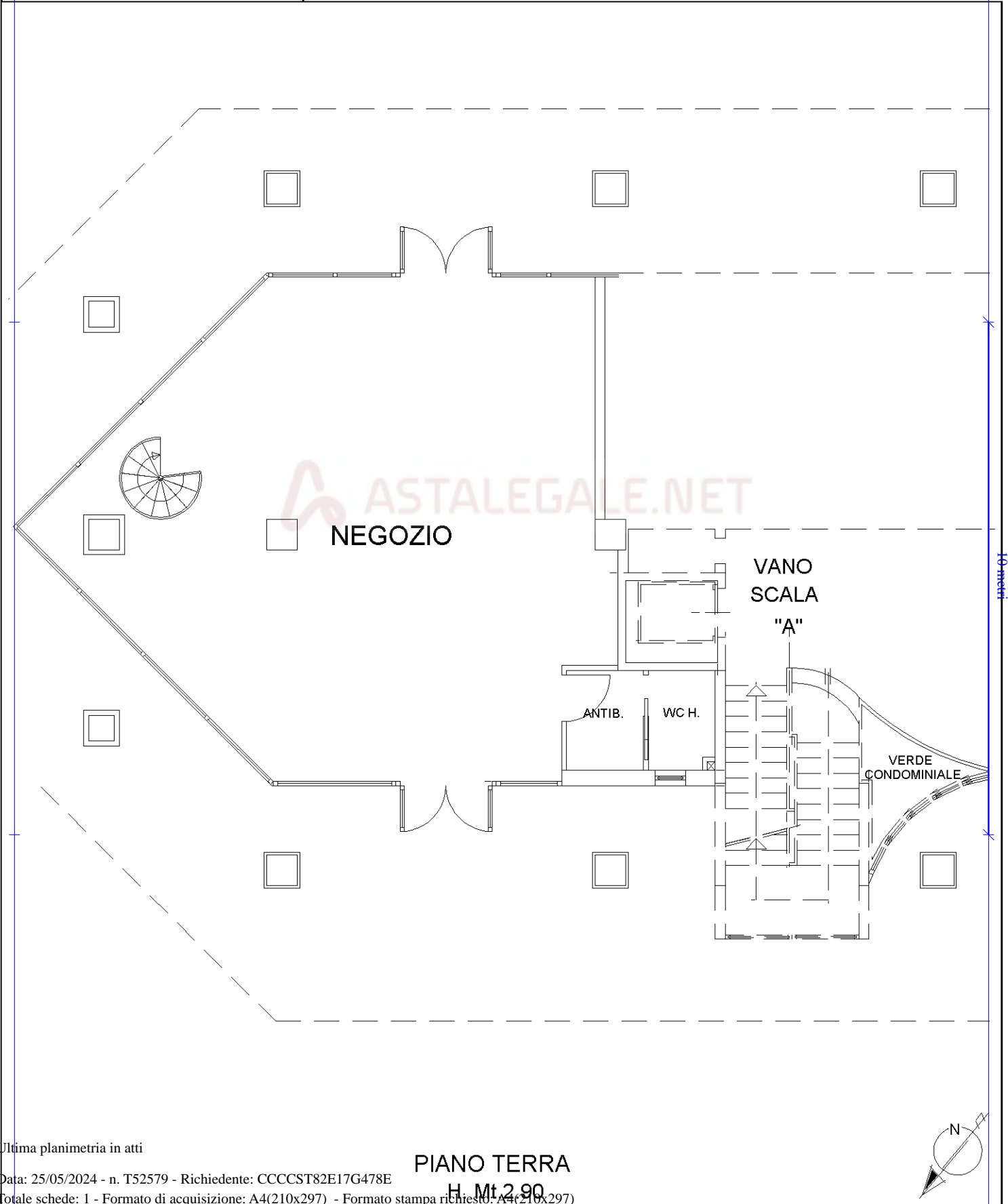

Ultima planimetria in atti

PIANO TERRA

H. Mt. 2,90

Data: 25/05/2024 - n. T52579 - Richiedente: CCCST82E17G478E

Totale schede: 1 - Formato di acquisizione: A4(210x297) - Formato stampa richiesto: A4(210x297)

Catasto dei Fabbricati - Situazione al 25/05/2024 - Comune di BASTIA UMBRA(A710) - < Foglio 5 - Particella 2657 - Subalterno 50 >
Firmato Da: ARUBAPEC EU QUALIFIED CERTIFICATES CA G1 Serial#: 323a7b7e17cb8e6af65a709d3e3a064a6

**Agenzia del Territorio
CATASTO FABBRICATI
Ufficio Provinciale di
Perugia**

Dichiarazione protocollo n. PG0238889 del 20/10/2005

Planimetria di u.i.u. in Comune di Bastia Umbra

Viale Sicilia

civ. SNC

Identificativi Catastali:

Sezione:

Foglio: 5

Particella: 2657

Subalterno: 48

Compilata da:

Bindella Andrea

Iscritto all'albo:

Geometri

Prov. Perugia

N. 4714

Scheda n. 1

Scala 1:100

MAGAZZINO

ASTALEGALE.NET

VANO
SCALA

CENTRALE TERMICA

Ultima planimetria in atti

Data: 25/05/2024 - n. T52578 - Richiedente: CCCST82E17G478E

Totale schede: 1 - Formato di acquisizione: A4(210x297) - Formato stampa richiesto: A4(210x297)

PIANO PRIMO SOTTOSTRADA

H. M. 2.70

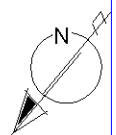

Catasto dei Fabbricati - Situazione al 25/05/2024 - Comune di BASTIA UMBRA(A710) - < Foglio 5 - Particella 2657 - Subalterno 48 >
Firmato DA **ARUBAPEC EU QUALIFIED CERTIFICATES CA G1** Serial#: 323a7b7e17cb8e6a65a709d3e3a064a6

Ultima planimetria in atti
AGENZIA delle Entrate
CATASTO FABBRICATI
Ufficio provinciale di Perugia

ELABORATO PLANIMETRICO	Compilato da: Perini Nico	Iscritto all'albo: Geometri	Prov. Perugia	N. 5568
Comune di Bastia Umbra	Sezione: 5	Foglio: 5	Particella: 2657	Prof. 0092145 n. del 26/04/2023 del
Dimostrazione grafica dei subalterni			Tipo Mappale n. del	Scala 1 : 200

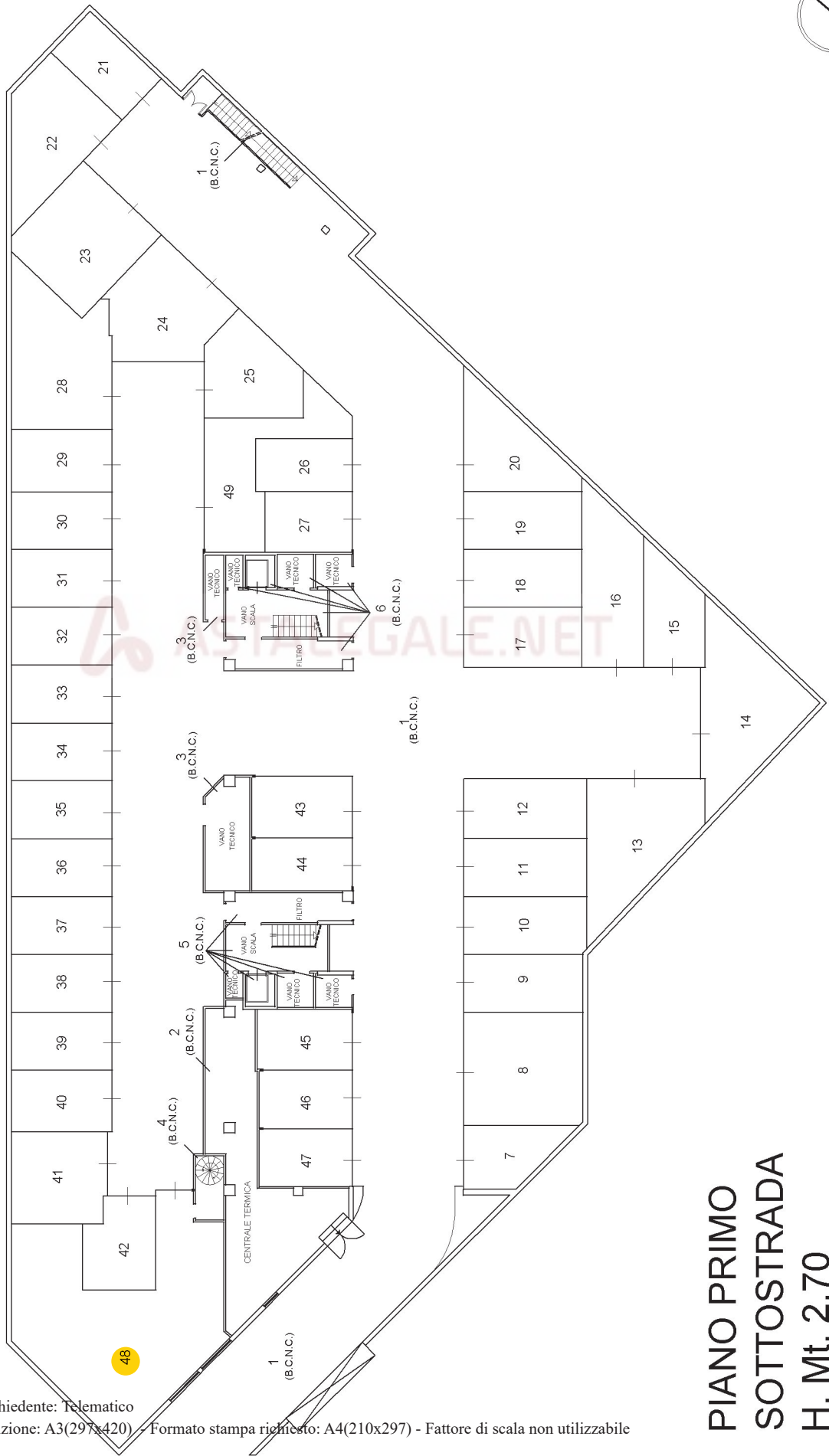

PIANO PRIMO
SOTTOSTRADA
H. Mt. 2.70

ELABORATO PLANIMETRICO	Compilato da: Perini Nico	Iscritto all'albo: Geometri	Prov. Perugia	N. 5568
Comune di Bastia Umbra	Sezione: Foglio: 5	Particella: 2657	Prof. 0092145 n. 26/04/2023	del
Dimostrazione grafica dei subaltri		Tipo Mappale n.	del	Scala 1 : 200

Agenzia delle Entrate
CATASTO FABBRICATI
 Ufficio provinciale di Perugia

PART. 2658

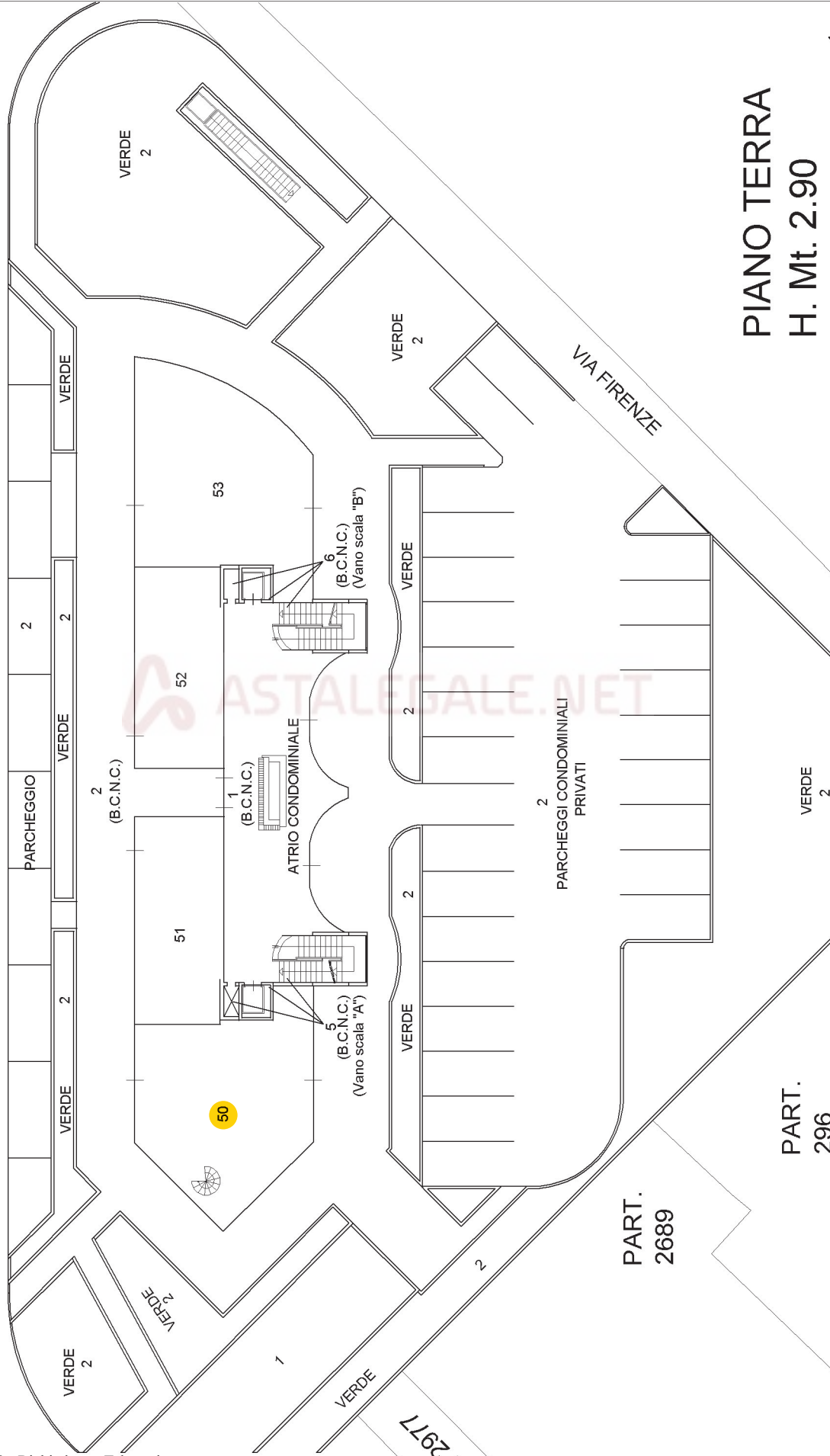

PIANO TERRA
H. Mt. 2.90

PART. 296

PART. 2689

Ultima planimetria in atti

Data: 24/05/2024 - n. T320208 - Richiedente: Telematico

Totale schede: 5 - Formato di acquisizione: A3(297x420) - Formato stampa richiesto: A4(210x297) - Contatore di scala non utilizzabile