

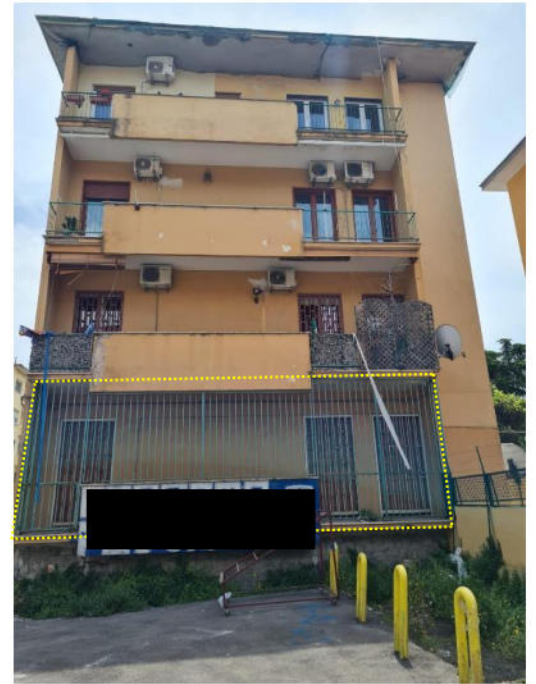

Napoli via Piave, n. 209



Prospetto su via Giustiniano



Ingresso (I) dal vano scala



Porta nel corridoio (C1) di collegamento con il sub 13



Corridio (C1)



Magazzino (M)



Magazzino (M)



Magazzino (M)

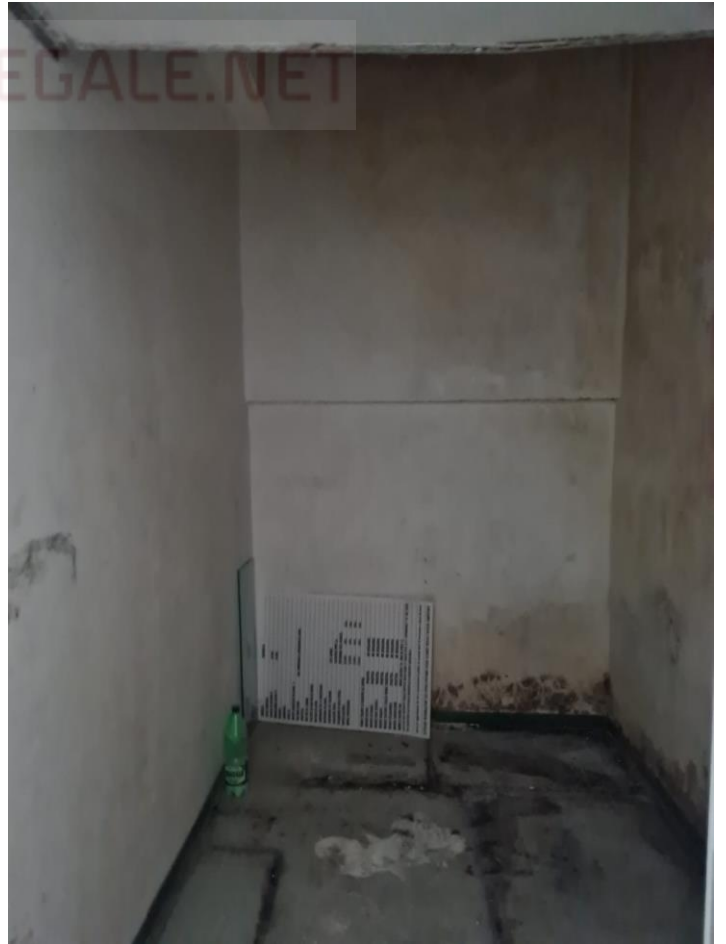

originario wc



Corridoio (C2)



Vano (V1)



Vano (V2)



Vano (V3)



Area urbana connessa all'immobile



Area esterna annessa alla porzione immobiliare pignorata - ▼ manufatto prefabbricato di cui verranno considerati gli oneri di dismissione



farmacia



farmacia



farmacia

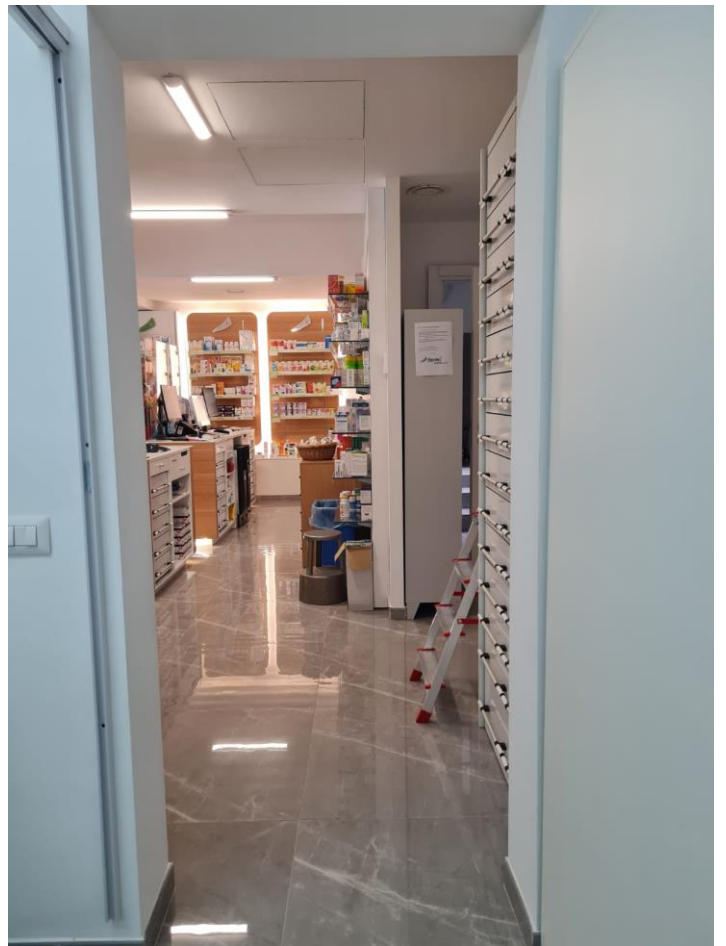

porta di separazione dal sub 101 non pignorato



Camerino



Fabbricato di cui è parte la porzione immobiliare subastata



area annessa p.lla 187



Area annessa p.lla 187



Area annessa all'immobile p.lla 187



Accesso al piano seminterrato realizzato successivamente,  prospetto originariamente occupato dalla cantinola demolita



Accesso al piano seminterrato dalla scala del fabbricato

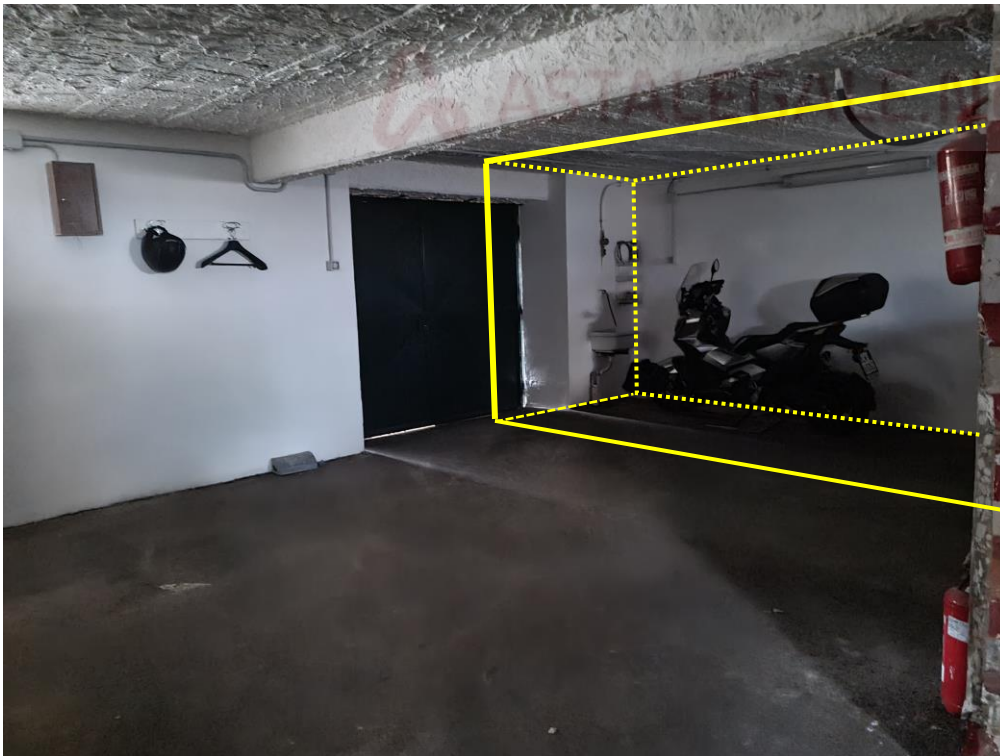

Spazio occupato dall'originaria cantinola



Piano cantinato

 ASTALEGALE.NET