

Agenzia delle Entrate
CATASTO FABBRICATI
Ufficio Provinciale di
Napoli

Dichiarazione protocollo n. NA0122515 del 18/04/2023

Comune di Napoli

Via Piave

civ. 209

Identificativi Catastali:

Sezione: SOC

Foglio: 6

Particella: 186

Subalterno: 13

Compilata da:

Sardo Danilo

Iscritto all'albo:

Geometri

Prov. Napoli

N. 04905

Planimetria

Scheda n. 1

Scala 1:100

PIANO TERRA

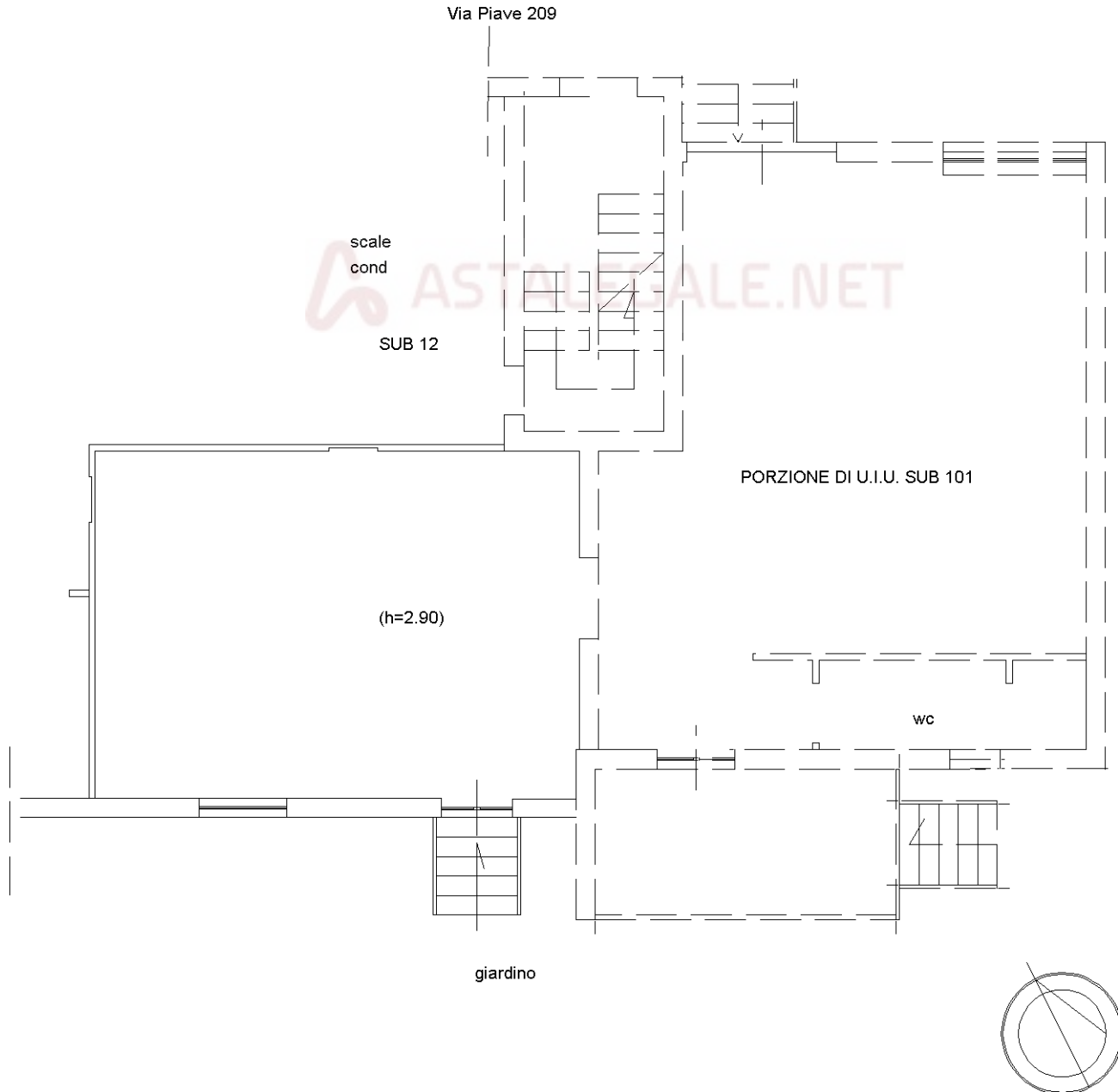

Catasto dei Fabbricati - Situazione al 08/06/2023 - Comune di NAPOLI(F839) - < Sez. urbana SOC - Foglio 6 - Particella 186 - Subalterno 13 >
VIA PIAVE n. 209 Piano T

Ultima planimetria in atti