

**Agenzia del Territorio
CATASTO FABBRICATI**
Ufficio provinciale di
Ragusa

Dichiarazione protocollo n. RG0130234 del 30/11/2006
Planimetria di u.i.u. in Comune di Vittoria
Via Nuova
civ.

Identificativi Catastali:
Sezione:
Foglio: 165
Particella: 2090
Subalterno: 1

Compilata da:
Zapparrata Emanuele
Iscritto all'albo:
Geometri
Prov. Ragusa N. 1244

Scheda n. 1
Scala 1: 500

Ultima planimetria in atti

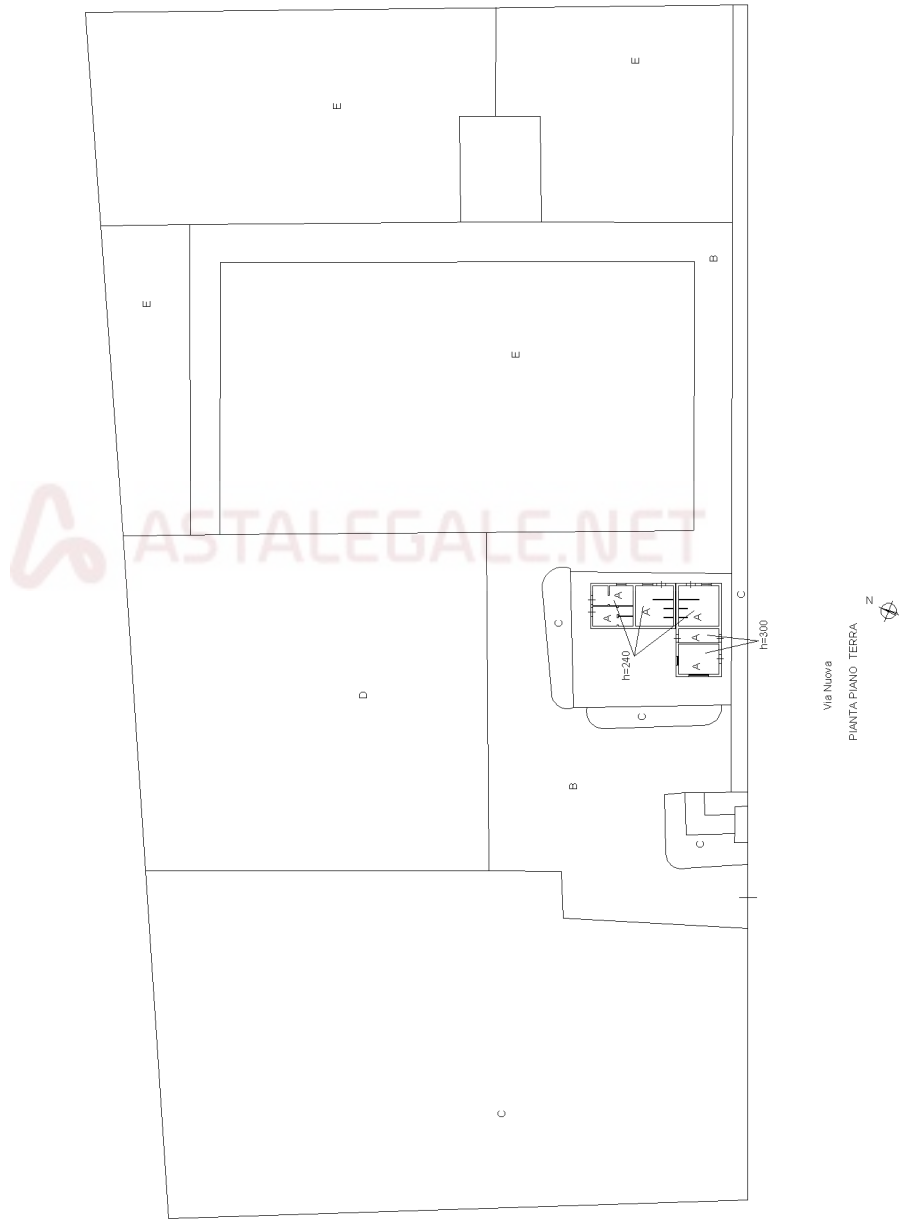

**Agenzia del Territorio
CATASTO FABBRICATI
Ufficio provinciale di
Ragusa**

Scala 1: 500

n.1

Dichiarazione protocollo n. RG0068148 del 14/06/2005
Planimetria di u.i.u. in Comune di Vittoria
Via Di Dio Antonio civ.

Identificativi Catastali:
Sezione:
Foglio: 166
Particella: 2037
Subalterno: 1

Compilata da:
Zapparrata Emanuele
Iscritto all'albo:
Geometri
Prov. Ragusa N. 1244

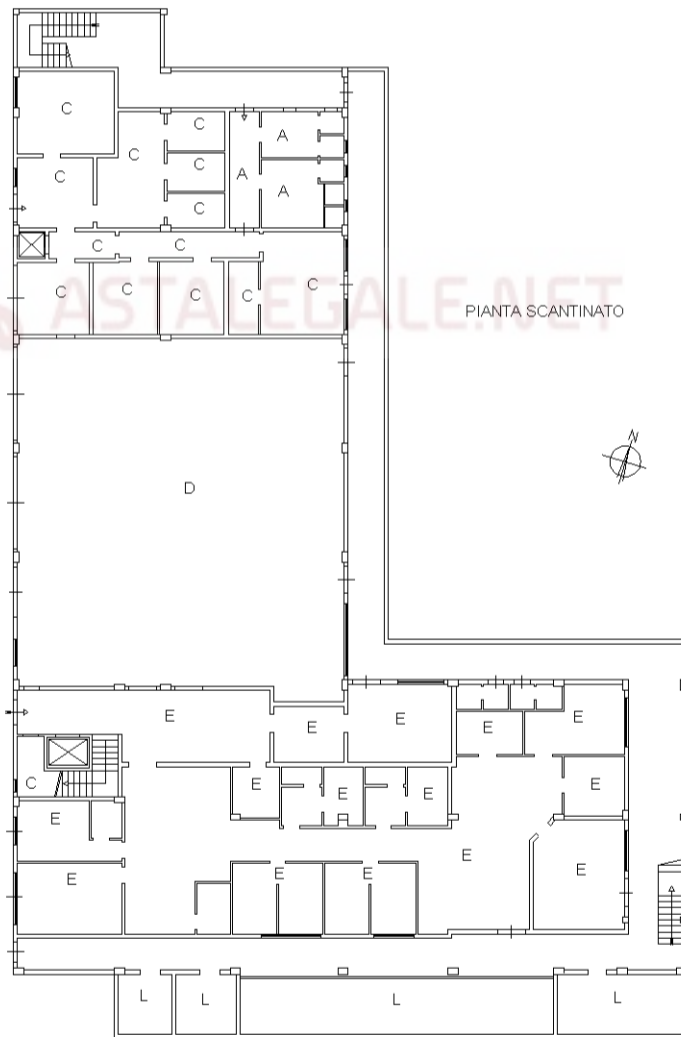

Agenzia del Territorio
CATASTO FABBRICATI
Ufficio provinciale di
Ragusa

Scala 1: 500

Dichiarazione protocollo n. RG0068148 del 14/06/2005
Planimetria di u.i.u. in Comune di Vittoria
Via Di Dio Antonio civ.

Identificativi Catastali:
Sezione:
Foglio: 166
Particella: 2037
Subalterno: 1

Compilata da:
Zapparrata Emanuele
Iscritto all'albo:
Geometri
Prov. Ragusa N. 1244

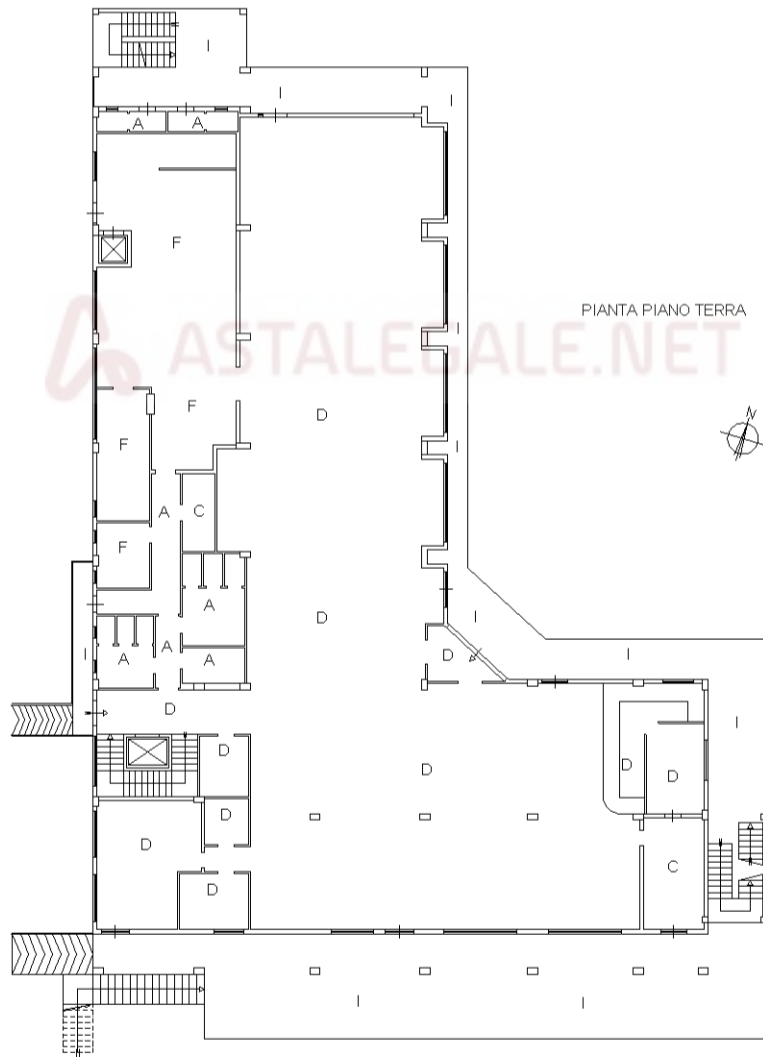

Agenzia del Territorio
CATASTO FABBRICATI
Ufficio provinciale di
Ragusa

Scala 1: 500

Dichiarazione protocollo n. RG0068148 del 14/06/2005
Planimetria di u.i.u. in Comune di Vittoria
Via Di Dio Antonio civ.

Identificativi Catastali:
Sezione:
Foglio: 166
Particella: 2037
Subalterno: 1

Compilata da:
Zapparrata Emanuele
Iscritto all'albo:
Geometri
Prov. Ragusa N. 1244

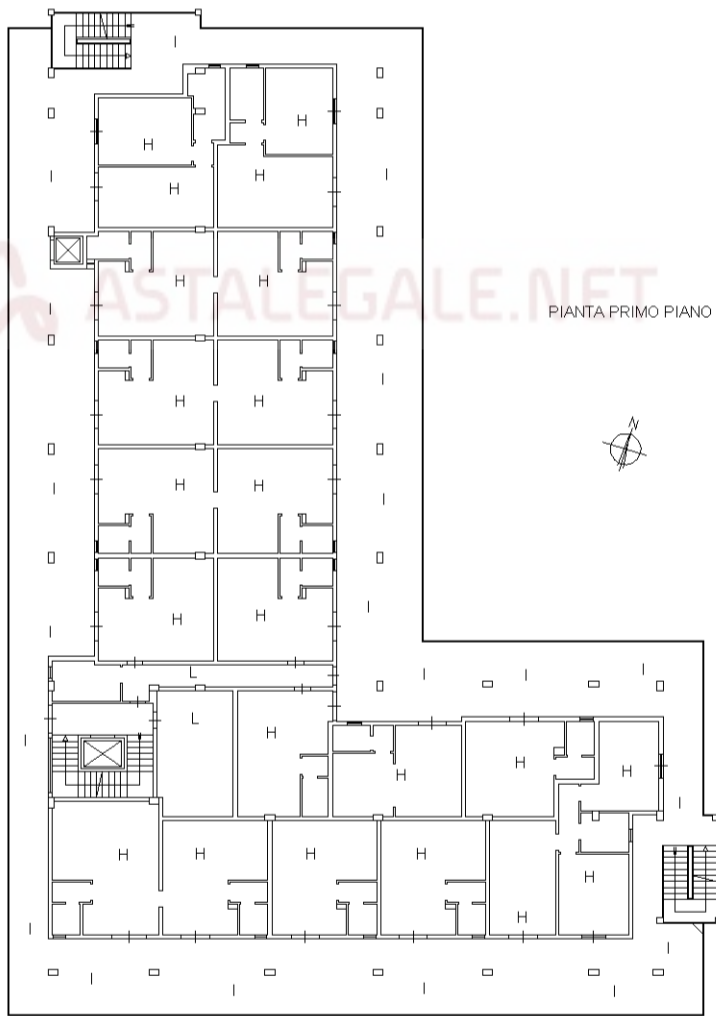

Agenzia del Territorio
CATASTO FABBRICATI
Ufficio provinciale di
Ragusa

Scala 1: 500

Dichiarazione protocollo n. RG0068148 del 14/06/2005
Planimetria di u.i.u. in Comune di Vittoria
Via Di Dio Antonio civ.

Identificativi Catastali:
Sezione:
Foglio: 166
Particella: 2037
Subalterno: 1

Compilata da:
Zapparrata Emanuele
Iscritto all'albo:
Geometri
Prov. Ragusa N. 1244

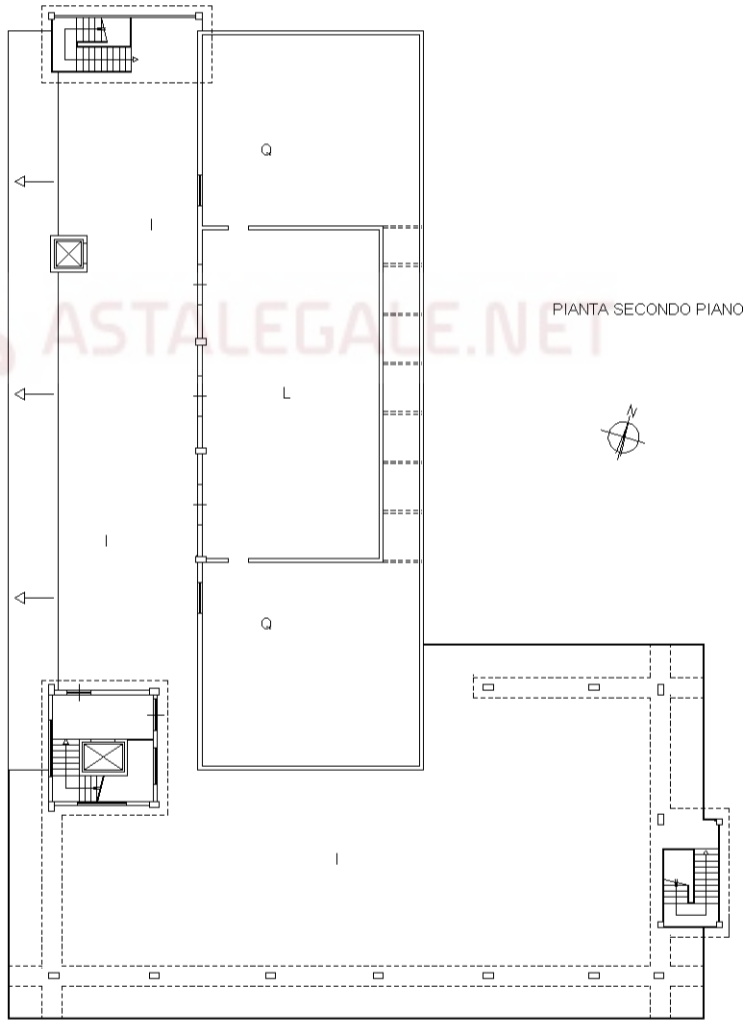

Agenzia del Territorio
CATASTO FABBRICATI
Ufficio provinciale di
Ragusa

Scala 1: 500

Dichiarazione protocollo n. RG0068148 del 14/06/2005
Planimetria di u.i.u. in Comune di Vittoria
Via Di Dio Antonio civ.

Identificativi Catastali:
Sezione:
Foglio: 166
Particella: 2037
Subalterno: 1

Compilata da:
Zapparrata Emanuele
Iscritto all'albo:
Geometri
Prov. Ragusa N. 1244

ASTALEGALE.NET

PIANTA PIANO TERRA

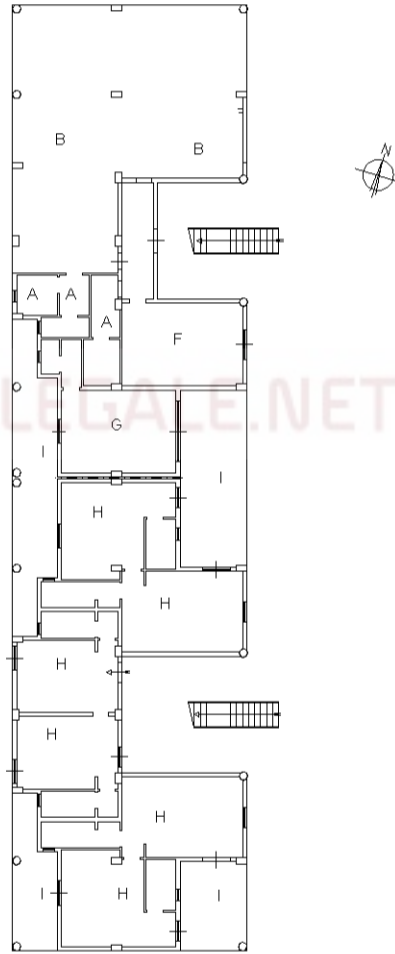

**Agenzia del Territorio
CATASTO FABBRICATI
Ufficio provinciale di
Ragusa**

Scala 1: 500

n. 6

Dichiarazione protocollo n. RG0068148 del 14/06/2005
Planimetria di u.i.u. in Comune di Vittoria
Via Di Dio Antonio civ.

Identificativi Catastali:
Sezione:
Foglio: 166
Particella: 2037
Subalterno: 1

Compilata da:
Zapparrata Emanuele
Iscritto all'albo:
Geometri
Prov. Ragusa N. 1244

PIANTA PRIMO PIANO

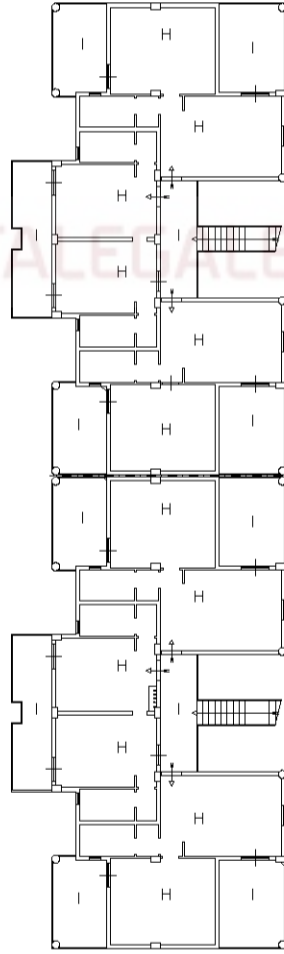
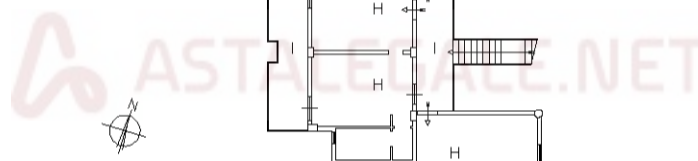

**Agenzia del Territorio
CATASTO FABBRICATI
Ufficio provinciale di
Ragusa**

Scala 1: 500

Dichiarazione protocollo n. RG0130256 del 30/11/2006
Planimetria di u.i.u. in Comune di Vittoria
Via Di Dio Alfredo A Antonio Fratelli civ.

Identificativi Catastali:
Sezione:
Foglio: 166
Particella: 2086
Subalterno: 1

Compilata da:
Zapparrata Emanuele
Iscritto all'albo:
Geometri
Prov. Ragusa N. 1244

Via Fratelli Alfredo e Antonio Di Dio
PIANTA PIANO TERRA

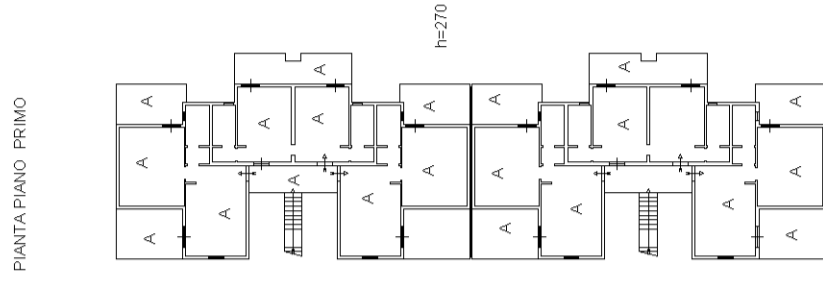
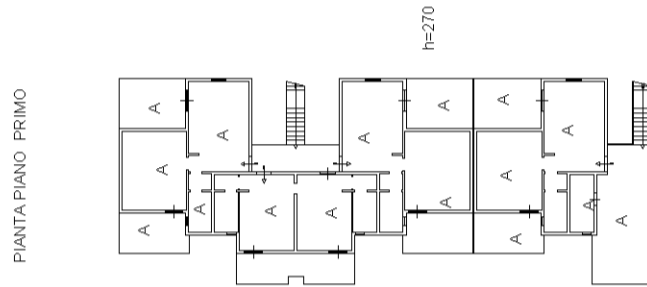
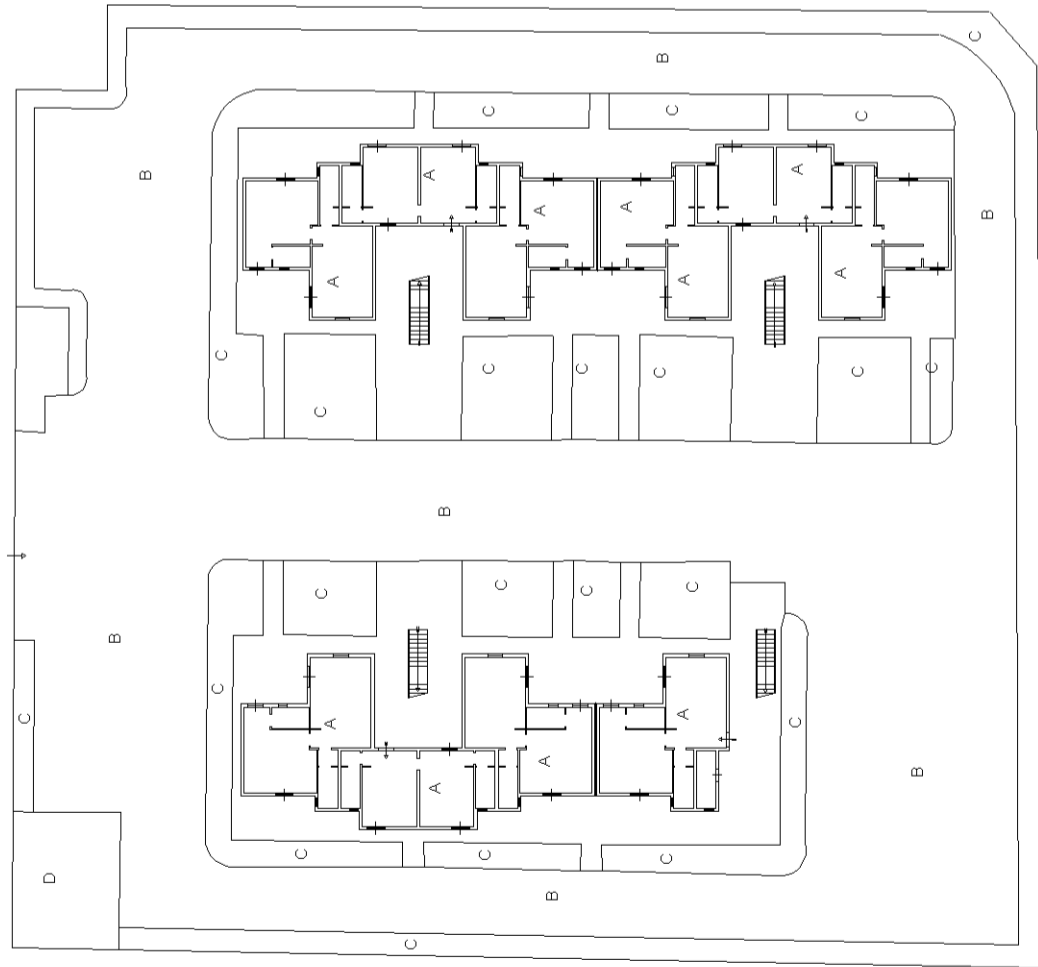

**Agenzia delle Entrate
CATASTO FABBRICATI
Ufficio Provinciale di
Ragusa**

Dichiarazione protocollo n. RG0039865 del 28/06/2018

Planimetria di u.i.u. in Comune di Vittoria

Via Riviera Gela

civ. SN

Identificativi Catastali:

Sezione:
Foglio: 165
Particella: 3270
Subalterno: 1

Compilata da:
Raudino Salvatore
Iscritto all'albo:
Geometri

Prov. Ragusa

N. 01316

Scheda n. 1

Scala 1:200

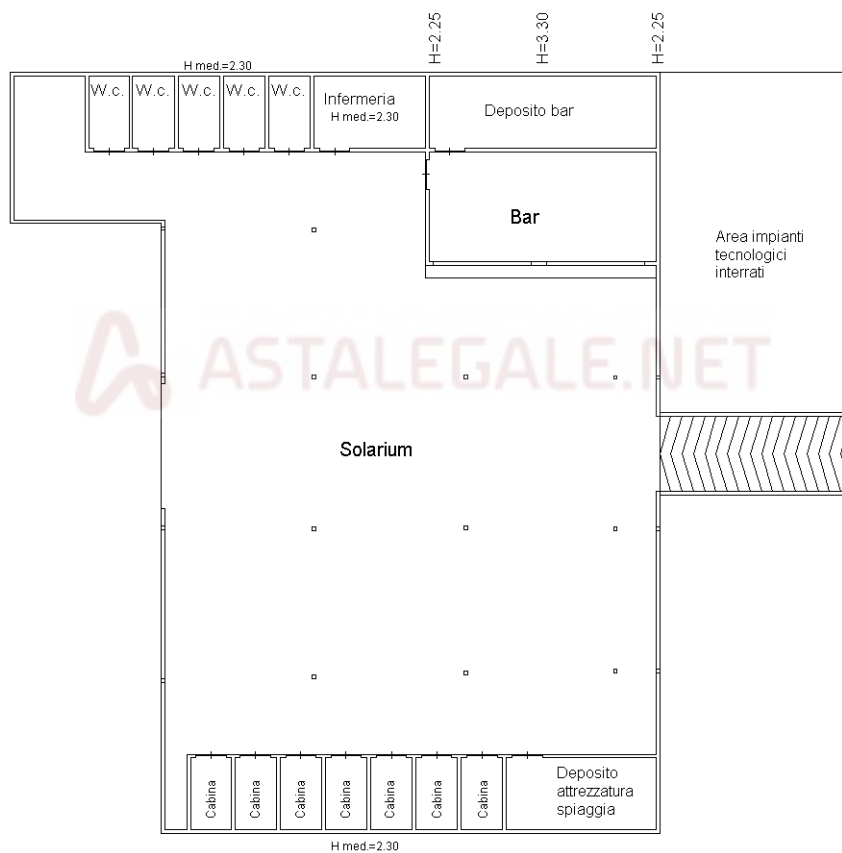

PIANO TERRA

NORD

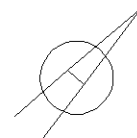

Catasto dei Fabbricati - Situazione al 05/05/2021 - Comune di VITTORIA (M088) - < Foglio: 165 - Particella: 3270 - Subalterno: 1 >
VIA RIVIERA LANTERNA n. SN piano: T;

Ultima planimetria in atti

**Agenzia delle Entrate
CATASTO FABBRICATI
Ufficio Provinciale di
Ragusa**

Dichiarazione protocollo n. RG0039865 del 28/06/2018

Planimetria di u.i.u. in Comune di Vittoria

Via Riviera Gela

civ. SN

Identificativi Catastali:

Sezione:

Foglio: 165

Particella: 3270

Subalterno: 1

Compilata da:

Raudino Salvatore

Iscritto all'albo:

Geometri

Prov. Ragusa

N. 01316

Scheda n. 2

Scala 1:500



PIANO TERRA

Catasto dei Fabbricati - Situazione al 05/05/2021 - Comune di VITTORIA (M088) - < Foglio: 165 - Particella: 3270 - Subalterno: 1 >
VIA RIVIERA LANTERNA n. SN piano: T;

NORD

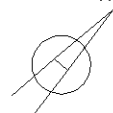

Ultima planimetria in atti

**Agenzia del Territorio
CATASTO FABBRICATI
Ufficio provinciale di
Ragusa**

Dichiarazione protocollo n. RG0130234 del 30/11/2006
Planimetria di u.i.u. in Comune di Vittoria
Via Nuova
civ.

Identificativi Catastali:
Sezione:
Foglio: 165
Particella: 2090
Subalterno: 1

Compilata da:
Zapparrata Emanuele
Iscritto all'albo:
Geometri
Prov. Ragusa
N. 1244

Scala 1: 500

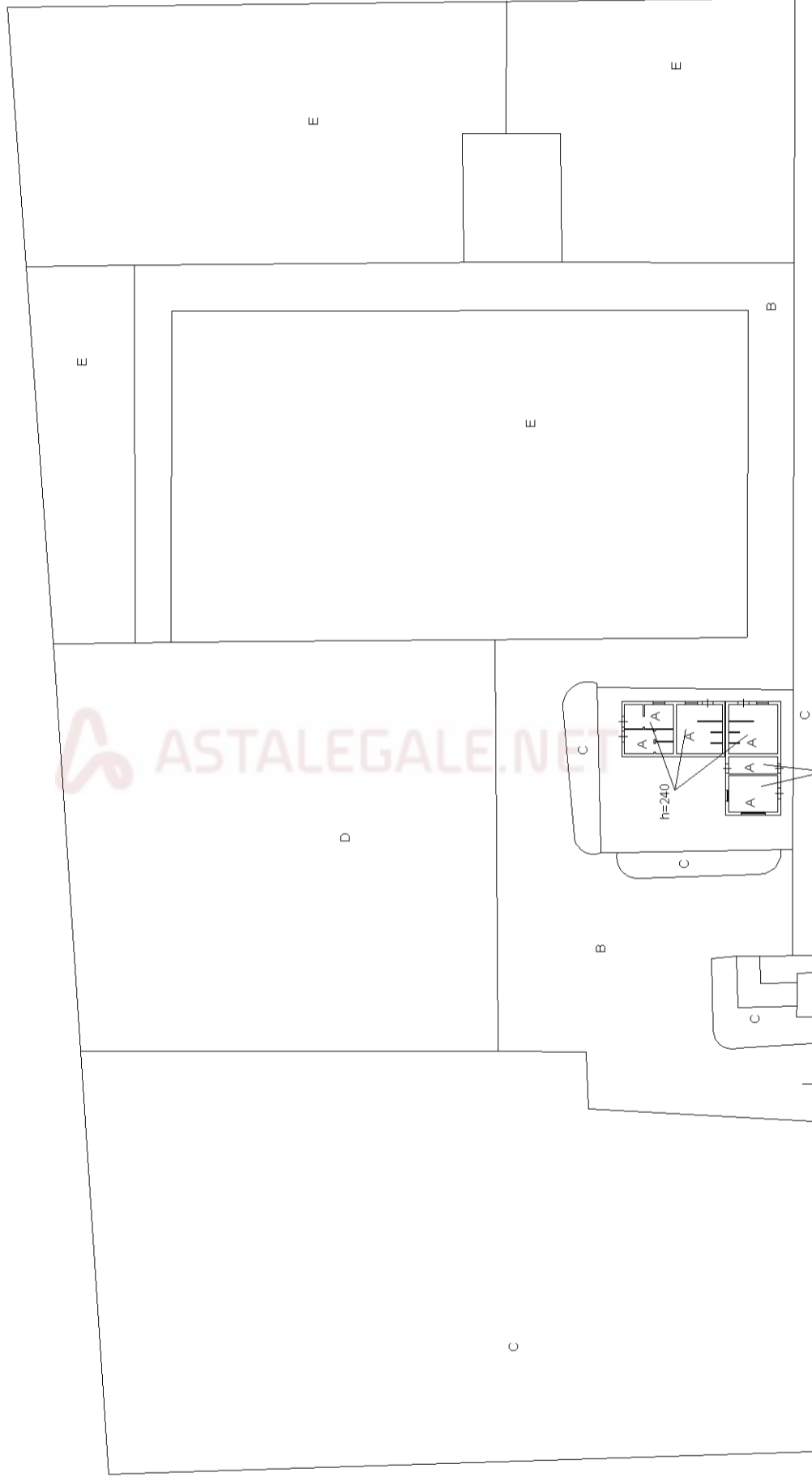

Via Nuova
PIANTA.PIANO TERRA

