

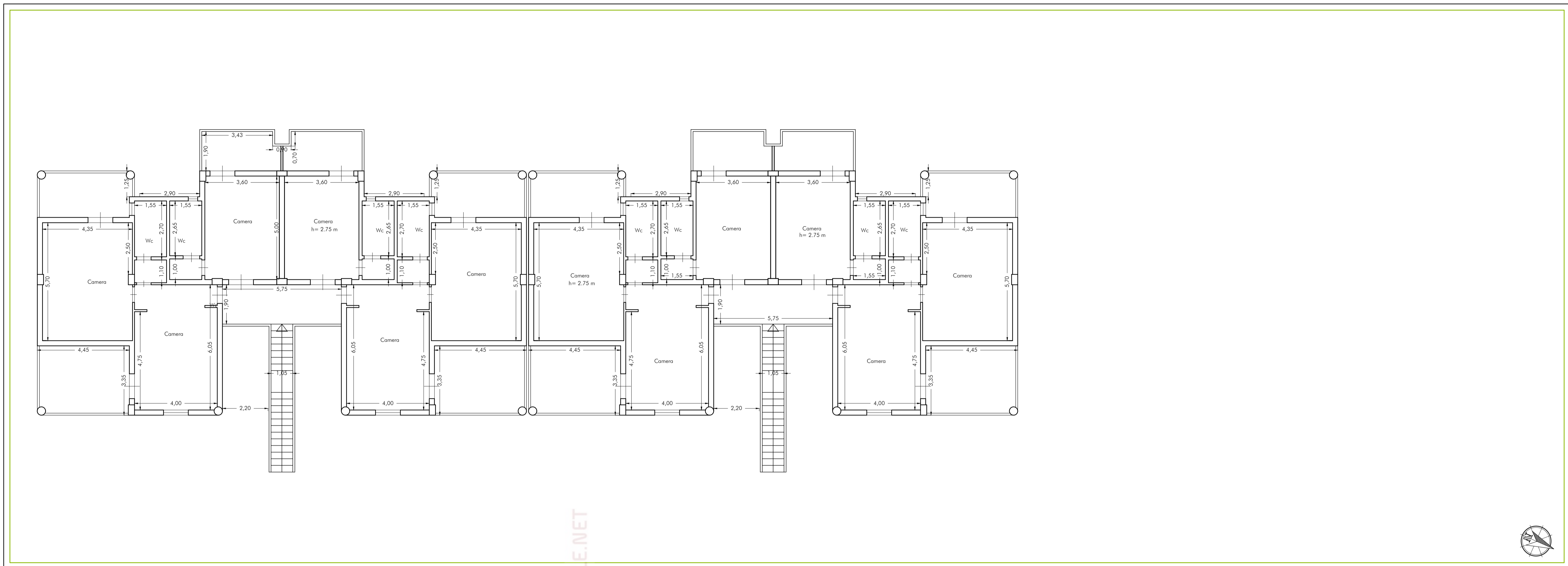

Planimetria generale - Scala 1:1000



Planimetrie Piano primo CORPO 1 - Scala 1:100

Studio tecnico

dott.ing. Nobile Giovanni Luca

TRIBUNALE DI RAGUSA
 Località: via F.lli Di Dio snc, Scoglitti (fraz. di Vittoria) (RG)

Oggetto: Procedura Esecutiva Immobiliare n.08/2021 R.G.
 LOTTO 6 - Struttura turistico Alberghiera

Tavola 2	Data 08/12/2022
--------------------	---------------------------

Contenuto:

- Planimetria piano terra Corpo 1 - 1:100
- Planimetria piano primo Corpo 1 - 1:100

Il Consulente Tecnico d'Ufficio:
 Dott. Ing. Giovanni Luca Nobile n.1118 Ordine Ingegneri Provincia di Ragusa
 Via Archimede 382 - Tel. 0932 250032 - 339 4987858

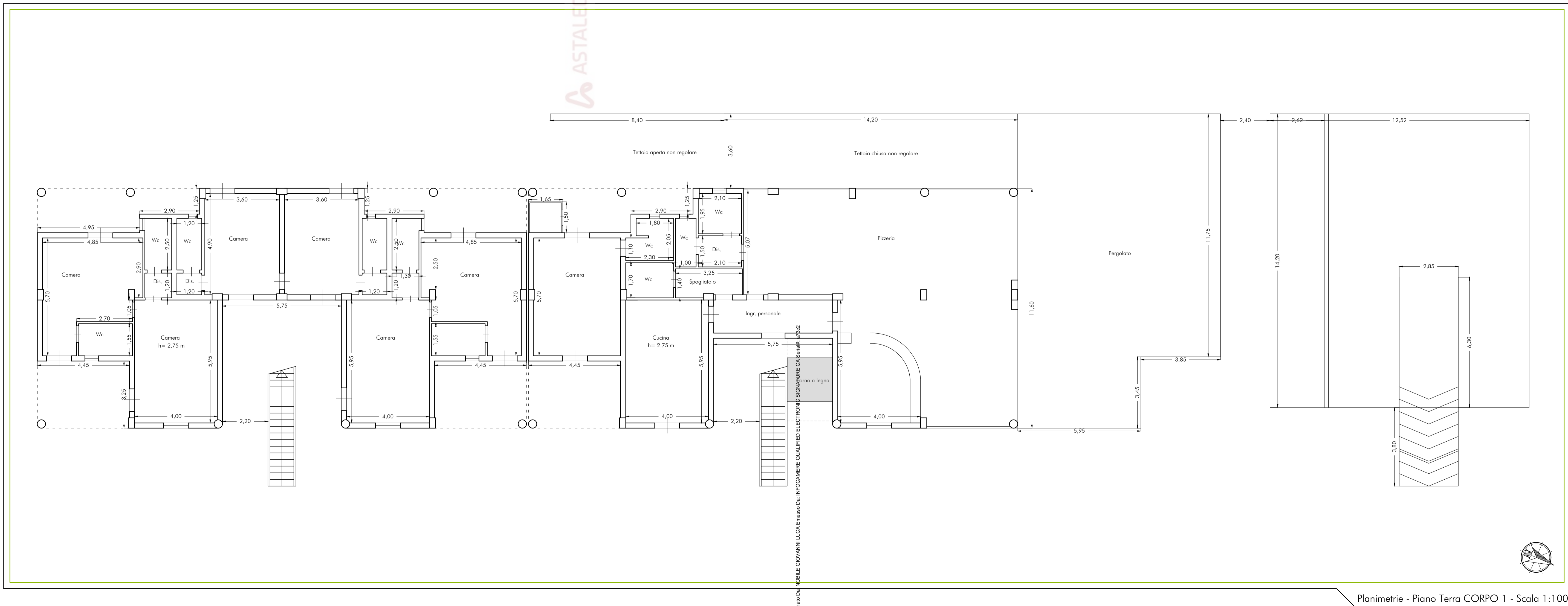

Planimetrie - Piano Terra CORPO 1 - Scala 1:100

Astaleja.net - E' vietata la stampa e la riproduzione dei documenti per fini di carattere commerciale. Pubblicazione eseguita giusta norme. elenco Min. della Giustizia PDG 28/10/2009