Piante copertura - Stato di FATTO

Studio tecnico

TRIBUNALE DI RAGUSA

Località: via F.lli DA Dio snc, Scogliti (fraz. di Vittoria) (RG)

Oggetto: Procedura Esecutiva Immobiliare n.89/2021 R.G. LOTTO 74 - Struttura turistico Alberghiera

Tavola	Data
3	08/12/2022

Contenuto:
- Planimetria piano interrato Corpo 2 - 1:100
- Planimetria piano terra Corpo 2 - 1:100
- Planimetria piano primo Corpo 2 - 1:100
- Planimetria piano secondo Corpo 2 - 1:100

Il Consulente Tecnico d'Ufficio:
Arch. Ing. Giovanni Luca Frisina iscritto al N.O.Ordine Ingegneri Provincia di Ragusa
Via Archimede 302 - Tel. 0932 250102 - 338 4087808

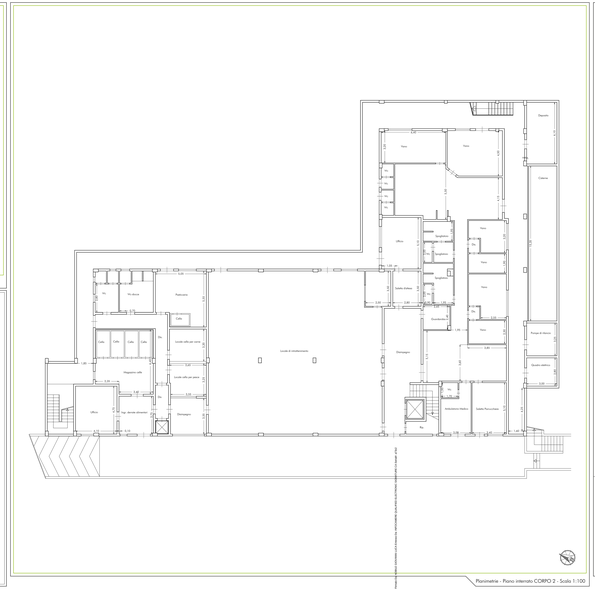
Deposito
Cisterna
Vano
Vano
Vano