

PLANIMETRIA STATO DI FATTO

Comune di Lungro (CS)

Foglio n. 11 Particella n. 753 Subalterno 5

PIANO TERRA

Cantina

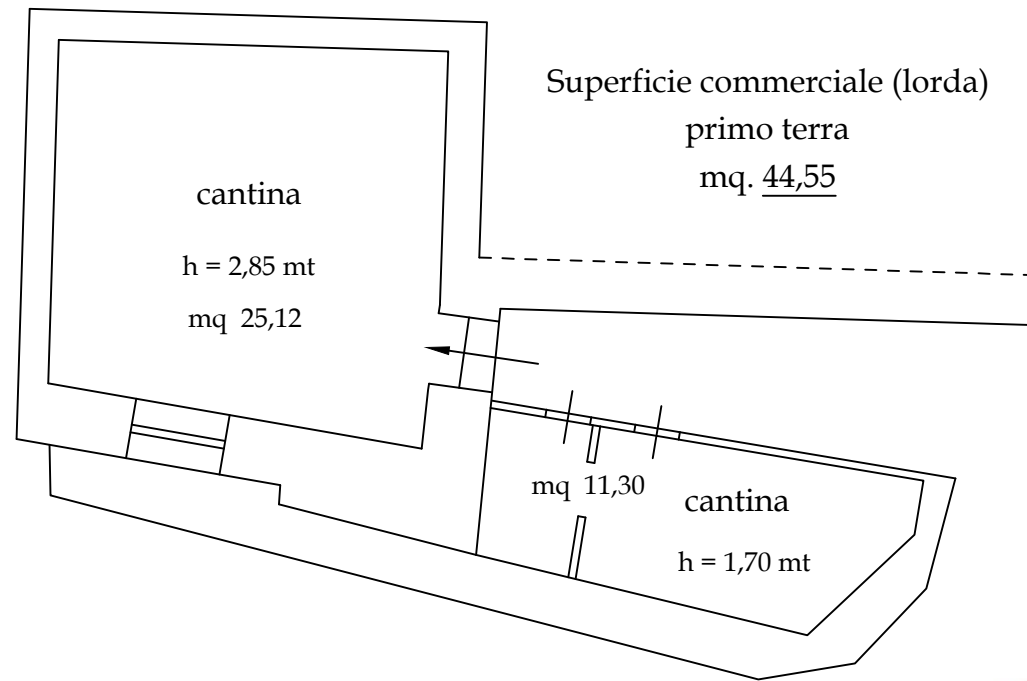

PIANO PRIMO

Appartamento

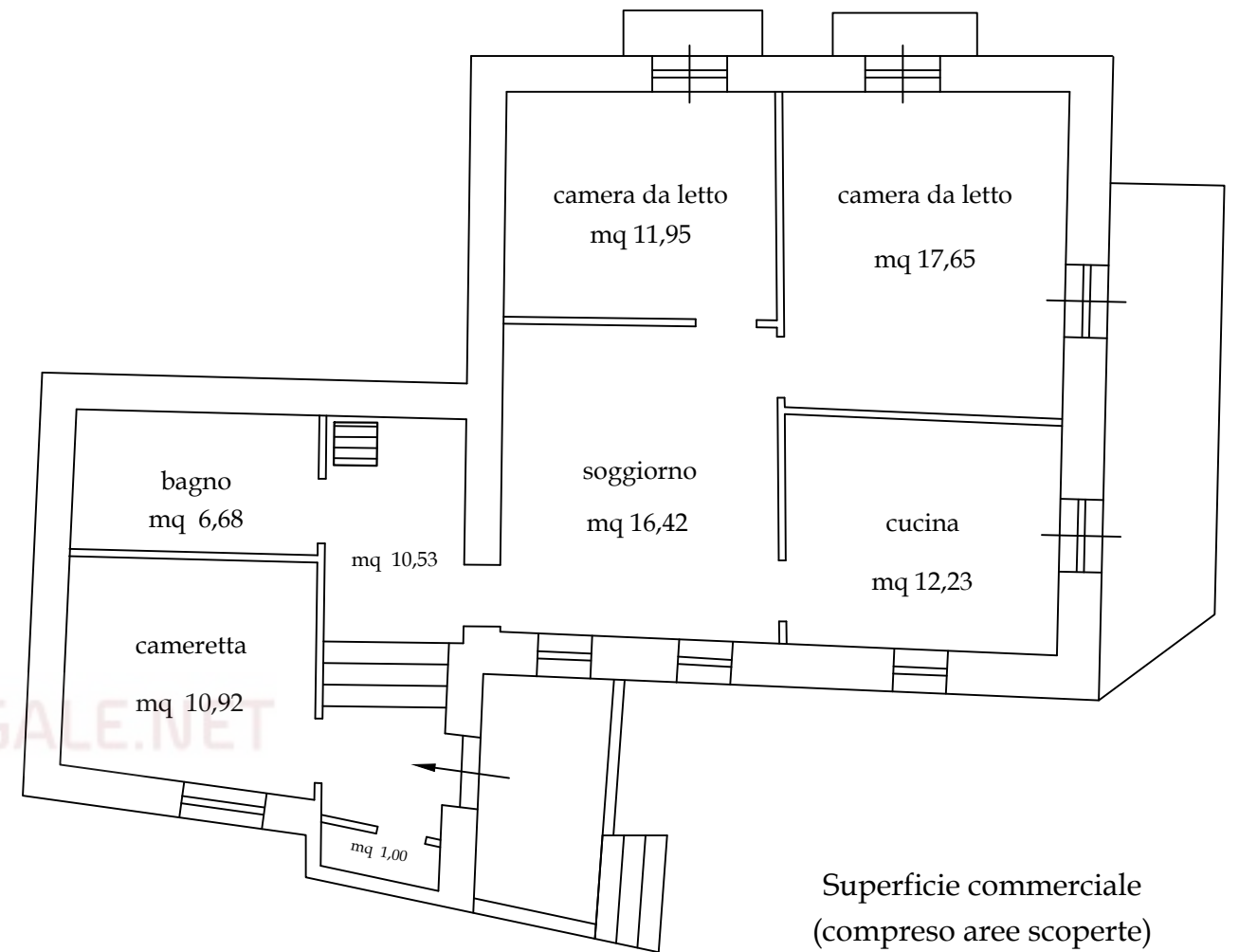

PIANO SECONDO

Stato rustico

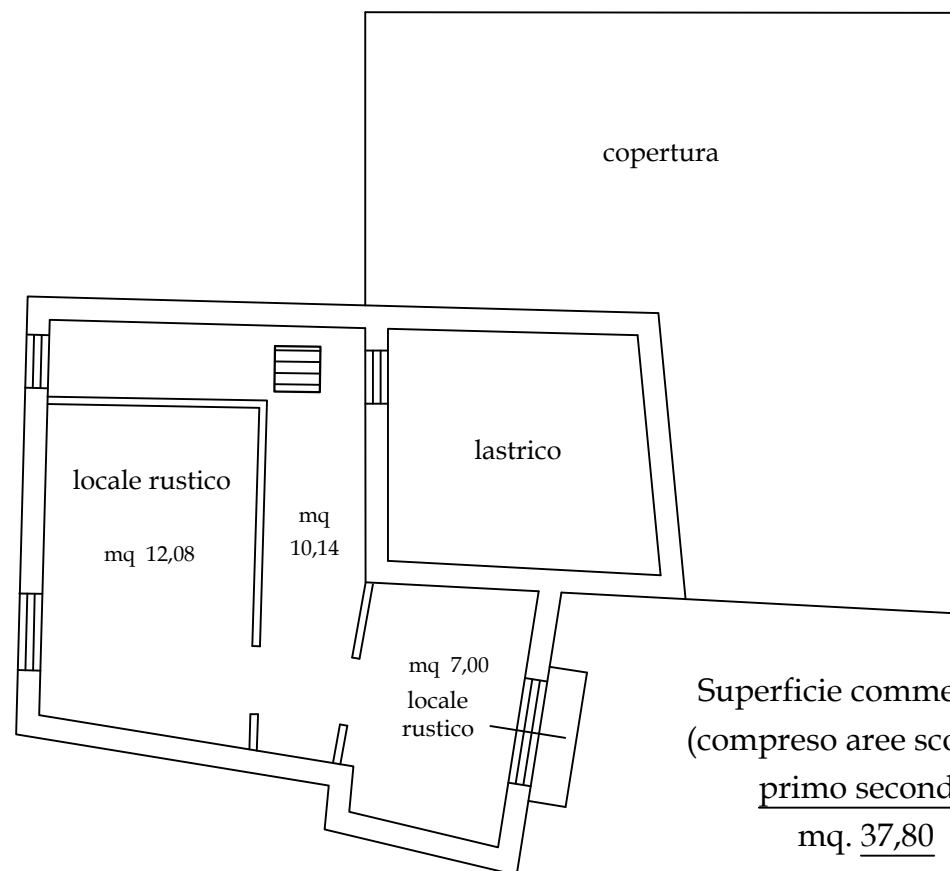

Superficie commerciale
(compreso aree scoperte)
primo piano
mq. 134,48

Superficie commerciale
(compreso aree scoperte)
primo secondo
mq. 37,80



Rappresentazione grafica 1 : 100

