



TRIBUNALE ORDINARIO - MONZA

ESPROPRIAZIONI IMMOBILIARI

611/2021

PROCEDURA PROMOSSA DA:

*** DATO OSCURATO ***

DEBITORE:

*** DATO OSCURATO ***

GIUDICE:

Dr. Ambrosio

CUSTODE:

Dott. Giuseppe Nicosia

CONSULENZA ESTIMATIVA GIUDIZIARIA

del 30/09/2025

creata con Tribù Office 6



ASTALEGALE.NET

TECNICO INCARICATO:

Geom. Andrea Mannino

CF:MNNDR71L27F205W

con studio in MILANO (MI) VIA LAZZARO PALAZZI, 3

telefono: 00390229400304

email: andrea@studioassociatomannino.it

PEC: andrea.mannino@geopec.it

TRIBUNALE ORDINARIO - MONZA - ESPROPRIAZIONI IMMOBILIARI 611/2021

LOTTO 1

1. IDENTIFICAZIONE DEI BENI IMMOBILI OGGETTO DI VENDITA:

A **appartamento** a LISSONE Via Palestrina 17, della superficie commerciale di **106,00** mq per la quota di:

- 500/1000 di piena proprietà (*** DATO OSCURATO ***)
- 500/1000 di piena proprietà (*** DATO OSCURATO ***)

Trilocale al piano primo avente doppia esposizione, oltre a cantina posta al piano seminterrato inseriti in edificio condominiale

L'unità immobiliare oggetto di valutazione è posta al piano 1, ha un'altezza interna di 3.00. Identificazione catastale:

- foglio 40 particella 73 sub. 7 (catasto fabbricati), partita 3154, categoria A/3, classe 04, consistenza 5,5 vani, rendita 468,68 Euro, indirizzo catastale: VIA PIER LUIGI DA PALESTRINA N. 17 SCALA 1 LISSONE, piano: S1 - 1, intestato a *** DATO OSCURATO *** , derivante da variazione del 09/11/2015 - inserimento in visura dei dati di superficie
Coerenze: nord - est cortile comune, sud vano scale comune e altra u.i.u., ovest Via Palestrina

L'intero edificio sviluppa 6 piani, 5 piani fuori terra, 1 piano interrato. Immobile costruito nel 1967.

A.1 **cantina**, composto da due vani.

Identificazione catastale:

- foglio 40 particella 73 sub. 21 (catasto fabbricati), partita 3154, categoria C/2, superficie 43, classe 05, consistenza 43 mq, rendita 79,95 Euro, indirizzo catastale: VIA PIER LUIGI DA PALESTRINA N. 17 SCALA 1 LISSONE, piano: S1, intestato a *** DATO OSCURATO *** , derivante da variazione del 09/11/2015 - inserimento in visura dei dati di superficie
Coerenze: nord altra proprietà, est box stessa proprietà e vano scale comune, sud corridoio comune e altra proprietà, ovest via Palestrina

trattasi di deposito di ampia metratura con illuminazione naturale diretta

B **box singolo** a LISSONE Via Palestrina 17, della superficie commerciale di **12,00** mq per la quota di:

- 500/1000 di piena proprietà (*** DATO OSCURATO ***)
- 500/1000 di piena proprietà (*** DATO OSCURATO ***)

box posto al piano seminterrato

L'unità immobiliare oggetto di valutazione è posta al piano seminterrato, ha un'altezza interna di 2.65. Identificazione catastale:

- foglio 40 particella 73 sub. 40 (catasto fabbricati), partita 3154, superficie 12, classe 05, consistenza 12 mq, rendita 39,04 Euro, indirizzo catastale: VIA PIER LUIGI DA PALESTRINA N. 17 LISSONE, piano: S1, intestato a *** DATO OSCURATO *** , derivante da variazione del 09/11/2015 - inserimento in visura dei dati di superficie



Coerenze: nord box altra proprietà, est corsello comune, sud box altra proprietà, ovest cantina-deposito stessa proprietà

L'intero edificio sviluppa 6 piani, 5 piani fuori terra, 1 piano interrato. Immobile costruito nel 1967.



2. DESCRIZIONE SOMMARIA E RIEPILOGO VALUTAZIONE:

Consistenza commerciale complessiva unità principali:	118,00 m²
Consistenza commerciale complessiva accessori:	25,00 m²
Valore di Mercato dell'immobile nello stato di fatto e di diritto in cui si trova:	€. 191.400,00
Valore di vendita giudiziaria dell'immobile nello stato di fatto e di diritto in cui si trova:	€. 191.400,00
Data di conclusione della relazione:	30/09/2025

3. STATO DI POSSESSO AL MOMENTO DEL SOPRALLUOGO:

Alla data del sopralluogo l'immobile risulta occupato dal debitore

4. VINCOLI ED ONERI GIURIDICI:

4.1. VINCOLI ED ONERI GIURIDICI CHE RESTERANNO A CARICO DELL'ACQUIRENTE:

4.1.1. Domande giudiziali o altre trascrizioni pregiudizievoli: *Nessuna.*

4.1.2. Convenzioni matrimoniali e provv. d'assegnazione casa coniugale: *Nessuna.*

4.1.3. Atti di asservimento urbanistico: *Nessuno.*

4.1.4. Altre limitazioni d'uso: *Nessuno.*

4.2. VINCOLI ED ONERI GIURIDICI CHE SARANNO CANCELLATI A CURA DELLA PROCEDURA:

4.2.1. Iscrizioni: *Nessuna.*

4.2.2. Pignoramenti e sentenze di fallimento:

pignoramento, stipulata il 03/08/2020 a firma di Pubblico Ufficiale Tribunale di Monza ai nn. 4295 di repertorio, trascritta il 08/10/2020 a Milano 2 ai nn. 109560/69373, a favore di *** DATO OSCURATO *** , contro *** DATO OSCURATO *** .

La formalità è riferita solamente a immobile identificato al NCEU del Comune di Lissone al fg. 40, mapp. 73, subb. 7, 21 e 40, ubicati in via Luigi da Palestrina 17



pignoramento, stipulata il 04/08/2021 a firma di Pubblico Ufficiale Tribunale di Monza ai nn. 1285 di repertorio, trascritta il 05/10/2021 a Milano 2 ai nn. 139093/94432, a favore di *** DATO OSCURATO *** , contro *** DATO OSCURATO *** .

La formalità è riferita solamente a immobili identificati al NCEU del Comune di Lissone al fg. 40, mapp. 73, subb. 7, 21 e 40, ubicati in via Luigi da Palestrina 17

4.2.3. Altre trascrizioni: *Nessuna.*

4.2.4. Altre limitazioni d'uso: *Nessuna.*



5. ALTRE INFORMAZIONI PER L'ACQUIRENTE:

Spese ordinarie annue di gestione dell'immobile:	€. 2.400,00
Spese straordinarie di gestione già deliberate ma non ancora scadute:	€. 5.878,00
Spese condominiali scadute ed insolute alla data della perizia:	€. 25.967,00
Millesimi condominiali:	appartamento e cantina 32,60/1000
sono inoltre presenti i seguenti vincoli e/o dotazioni condominiali: nessuna	- box e deposito 6,60/1000
Ulteriori avvertenze:	
Le spese straordinarie riguardano interventi sul tetto e sulle facciate condominiali già eseguiti e con rate già scadute	



6. ATTUALI E PRECEDENTI PROPRIETARI:

6.1. ATTUALE PROPRIETARIO:

*** DATO OSCURATO *** per la quota di 1000/1000, in forza di denuncia di successione (dal 04/09/2008), con atto stipulato il 11/02/2022 a firma di Tribunale di Monza ai nn. 611 di repertorio, trascritto il 30/08/2022 a Milano 2 ai nn. 125453/84892.

Il titolo è riferito solamente a immobile identificato al NCEU al fg. 40, mapp. 73, subb.7-21-40 in Lissone, Via Palestrina .

A seguito della successione del padre ***** , deceduto in data ***** , il cui certificato di successione è stato trascritto a Milano 2 il 04/09/2008 ai nn. 122695/74222 e della madre ***** , deceduta in data ***** , la cui accettazione di eredità da parte dei figli ***** e ***** è stata formalizzata con verbale della Causa n. R.G. 6973/2021 del Tribunale di Monza del 14/06/2022, trascritto in data 30/08/2022

6.2. PRECEDENTI PROPRIETARI:

*** DATO OSCURATO *** per la quota di 1000/1000, in forza di atto di compravendita (dal 10/01/1972 fino al 20/08/2014), con atto stipulato il 10/01/1972 a firma di notaio Francesco Erba ai nn. 84167 di repertorio, registrato il 13/03/1972 a Milano ai nn. 19365/14834.

Il titolo è riferito solamente a immobili identificati al NCEU al fg. 40, mapp. 73, subb.7-21-40 in Lissone, Via Palestrina 17



7. PRATICHE EDILIZIE E SITUAZIONE URBANISTICA:



7.1. PRATICHE EDILIZIE:

Licenza Edilizia N. **241/241** e successive varianti, intestata a *** DATO OSCURATO *** , per lavori di costruzione di stabile ad uso abitazioni condominiali da erigersi in Via Palestrina angolo Via Bramante da Urbino, di cui al mapp.73, presentata il 22/05/1967 con il n. 241 di protocollo, rilasciata il 21/08/1967 con il n. 241/241 di protocollo, agibilità del 21/10/1969 con il n. 82/66 di protocollo.

Il titolo è riferito solamente a immobile in Comune di Lissone, Via Palestrina angolo Via Bramante, catastalmente identificato al fg. 40 mapp. 73.

La Licenza Edilizia del 1967 sostituisce la precedente pari numero presentata in data 28/07/1966

7.2. SITUAZIONE URBANISTICA:

Nessuna informazione aggiuntiva.

8. GIUDIZI DI CONFORMITÀ:**8.1. CONFORMITÀ EDILIZIA:****CRITICITÀ: BASSA**

Sono state rilevate le seguenti difformità: fusione del box con il deposito al piano seminterrato mediante demolizione del tavolato di frazionamento delle due unità (normativa di riferimento: Testo Unico sull'Edilizia - R.E. Comune di Lissone)

Le difformità sono regolarizzabili mediante: ricostruzione della parete divisoria tra il box e il locale deposito adiacente

L'immobile risulta **non conforme, ma regolarizzabile**.

Costi di regolarizzazione:

- realizzazione del tavolato interno: €1.500,00

Tempi necessari per la regolarizzazione: 7gg

Questa situazione è riferita solamente a Box - Deposito



stato attuale box-deposito

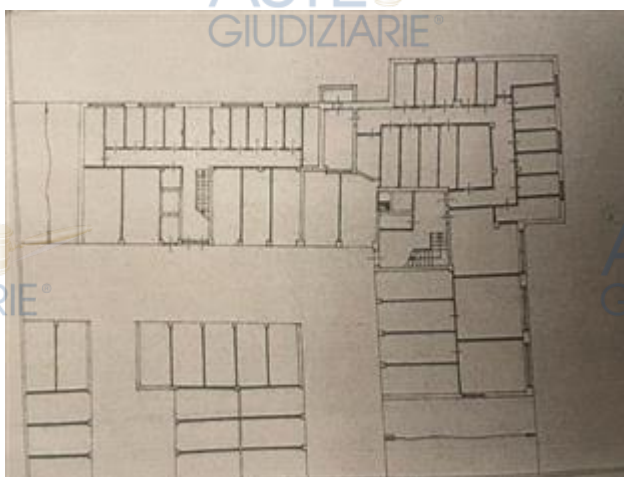

stato ante abuso box-deposito

CRITICITÀ: BASSA

Sono state rilevate le seguenti difformità: diversa distribuzione interna dei locali (normativa di riferimento: Testo Unico sull'Edilizia - R.E. Comune di Lissone)

Le difformità sono regolarizzabili mediante: presentazione di Cila a sanatoria



L'immobile risulta **non conforme, ma regolarizzabile**.

Costi di regolarizzazione:

- sanzione: €1.000,00
- Tecnico per predisposizione e presentazione di Cila a Sanatoria: €750,00

Tempi necessari per la regolarizzazione: 30gg

Questa situazione è riferita solamente a appartamento



Tribunale di Monza - RGE 0611 / 2021
G.D. Dr. Francesco Ambrosio - C.T. Sec. Andrea Mannino
immobile in Lissone, Via Palestrina 17

PRAC. PRINC.
N. 3/0



stato attuale appartamento

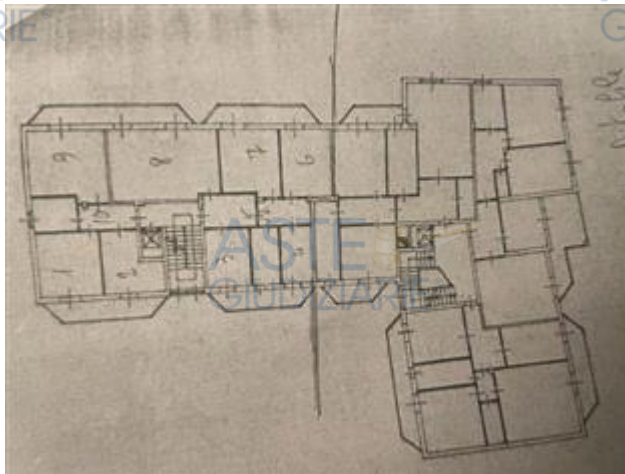

stato ante abuso appartamento



8.2. CONFORMITÀ CATASTALE:

CRITICITÀ: BASSA

Sono state rilevate le seguenti difformità: diversa distribuzione interna dell'unità abitativa e

Le difformità sono regolarizzabili mediante: presentazione di DOCFA con aggiornamento della planimetria e contestuale allineamento delle attuali proprietà

L'immobile risulta **non conforme, ma regolarizzabile**.

Costi di regolarizzazione:

- Tecnico per predisposizione e presentazione di DOCFA: €750,00

Tempi necessari per la regolarizzazione: 30gg

Questa situazione è riferita solamente a appartamento



8.3. CONFORMITÀ URBANISTICA: **NESSUNA DIFFORMITÀ**

8.4. CORRISPONDENZA DATI CATASTALI/ATTO: **NESSUNA DIFFORMITÀ**

BENI IN LISSONE VIA PALESTRINA 17

APPARTAMENTO

DI CUI AL PUNTO A



appartamento a LISSONE Via Palestrina 17, della superficie commerciale di **106,00** mq per la quota di:





Linate)

aeroporto distante 52km (aeroporto Milano Malpensa)

ferrovia distante 2 km (fermata Lissone-Muggiò)

QUALITÀ E RATING INTERNO IMMOBILE:

esposizione:

panoramicità:

livello di piano:

stato di manutenzione:

luminosità:

qualità degli impianti:

qualità dei servizi:



nella media ★★★★★★☆☆☆☆

nella media ★★★★★★☆☆☆☆

nella media ★★★★★★☆☆☆☆

nella media ★★★★★★☆☆☆☆

nella media ★★★★★★☆☆☆☆

al di sotto della media ★★★★★★☆☆☆☆

al di sotto della media ★★★★★★☆☆☆☆

al di sotto della media ★★★★★★☆☆☆☆

al di sotto della media ★★★★★★☆☆☆☆



DESCRIZIONE DETTAGLIATA:

Bilocale posto al piano primo composto da ingresso, cucina, soggiorno, due camere un bagno e un ripostiglio, oltre a due balconi, oltre a vano cantina posto al piano seminterrato

Delle Strutture:

strutture verticali: costruite in cemento armato

travi: costruite in cemento armato

solai: soletta in cemento armato in opera

copertura: a falde costruita in cemento armato

scale interne: a rampe parallele realizzate in cemento armato

balconi: costruiti in cemento armato

nella media ★★★★★★☆☆☆☆

nella media ★★★★★★☆☆☆☆

nella media ★★★★★★☆☆☆☆

nella media ★★★★★★☆☆☆☆

nella media ★★★★★★☆☆☆☆

nella media ★★★★★★☆☆☆☆

Delle Componenti Edilizie:

cancello: doppia anta a battente realizzato in acciaio con apertura elettrica

infissi esterni: anta singola e doppie ante a battente realizzati in alluminio

protezioni infissi esterni: tapparelle realizzate in plastica

infissi interni: a battente realizzati in legno e vetro

rivestimento esterno: realizzato in cappotto - isolamento termico

pavimentazione esterna: realizzata in elementi autobloccanti

pavimentazione interna: realizzata in marmette, piastrelle di ceramica

plafoni: realizzati in stabilitura

rivestimento interno: posto in bagno e zona cottura realizzato in ceramica

portone di ingresso: anta singola a battente realizzato in legno tamburato

rivestimento interno: posto in soggiorno, camere, disimpegno realizzato in carta da parati

nella media ★★★★★★☆☆☆☆

al di sotto della media ★★★★★★☆☆☆☆

al di sotto della media ★★★★★★☆☆☆☆

al di sotto della media ★★★★★★☆☆☆☆

nella media ★★★★★★☆☆☆☆

nella media ★★★★★★☆☆☆☆

nella media ★★★★★★☆☆☆☆

al di sotto della media ★★★★★★☆☆☆☆

al di sotto della media ★★★★★★☆☆☆☆

al di sotto della media ★★★★★★☆☆☆☆

al di sotto della media ★★★★★★☆☆☆☆



Degli Impianti:





antenna collettiva:

ascensore: a fune

citofonico: audio

condizionamento: autonomo con alimentazione a elettrico con diffusori in ventilatori

gas: sottotraccia con alimentazione a metano

elettrico: sottotraccia , la tensione è di 220V

fognatura: mista la reti di smaltimento è realizzata in tubi in PVC con recapito in collettore o rete comunale

idrico: sottotraccia con alimentazione in diretta da rete comunale , la rete di distribuzione è realizzata in tubi in ferro zincato

telefonico: sottotraccia ; il centralino è assente

termico: centralizzato con alimentazione in metano i diffusori sono in termosifoni in ghisa



nella media ★★★★★★★★★★

nella media ★★★★★★★★★★

nella media ★★★★★★★★★★

al di sotto della media ★★★★★★★★★★

nella media ★★★★★★★★★★

nella media ★★★★★★★★★★

nella media ★★★★★★★★★★

nella media ★★★★★★★★★★



nella media ★★★★★★★★★★

nella media ★★★★★★★★★★



ASTE
GIUDIZIARIE®ASTE
GIUDIZIARIE®ASTE
GIUDIZIARIE®

CONSISTENZA:

Criterio di misurazione consistenza reale: *Superficie Catastale - Visura catastale*Criterio di calcolo consistenza commerciale: *D.P.R. 23 marzo 1998 n.138*

descrizione	consistenza		indice		commerciale
appartamento e cantina	106,00	x	100 %	=	106,00
Totale:	106,00				106,00

ASTE
GIUDIZIARIE®Tribunale di Monza - RGE 0611 / 2021
G.D Dr. Francesco Ambrosio - CTU Geom. Andrea Mannino
immobile in Lissone, Via Palestina 17PIANO PRIMO
n. 3/00ASTE
GIUDIZIARIE®ASTE
GIUDIZIARIE®ASTE
GIUDIZIARIE®ASTE
GIUDIZIARIE®ASTE
GIUDIZIARIE®

ACCESSORI:

cantina, composto da due vani.

Identificazione catastale:

- foglio 40 particella 73 sub. 21 (catasto fabbricati), partita 3154, categoria C/2, superficie 43, classe 05, consistenza 43 mq, rendita 79,95 Euro, indirizzo catastale: VIA PIER LUIGI DA PALESTRINA N. 17 SCALA 1 LISSONE, piano: S1, intestato a *** DATO OSCURATO

ASTE
GIUDIZIARIE®ASTE
GIUDIZIARIE®ASTE
GIUDIZIARIE®ASTE
GIUDIZIARIE®

ASTE
GIUDIZIARIE®

***, derivante da variazione del 09/11/2015 -inserimento in visura dei dati di superficie
Coerenze: nord altra proprietà, est box stessa proprietà e vano scale comune, sud corridoio comune e altra proprietà, ovest via Palestrina

trattasi di deposito di ampia metratura con illuminazione naturale diretta

descrizione	consistenza		indice		commerciale
cantina - deposito	50,00	x	50 %	=	25,00
Totale:	50,00				25,00



VALUTAZIONE:

DEFINIZIONI:

Procedimento di stima: *comparativo: Monoparametrico in base al prezzo medio.*

OSSERVAZIONI DEL MERCATO IMMOBILIARE:

COMPARATIVO 1

Tipo fonte: aggiudicazione in asta

Data contratto/rilevazione: 05/07/2016

Fonte di informazione: Espropriazioni Immobiliari, 233/2013

Descrizione: Appartamento di mq. 115,04, ingresso, soggiorno, due camere, balcone e servizi., 1

Indirizzo: Via Pier Luigi da Palestrina, 17 Lissone, MB

Superfici principali e secondarie: 115



Superfici accessorie:

Prezzo: 75.500,00 pari a 656,52 Euro/mq

Valore Ctu: 100.500,00 pari a: 873,91 Euro/mq

Prezzo Base d'Asta: 100.500,00 pari a: 873,91 Euro/mq

Distanza: 3.00 m

Numero Tentativi: 1



COMPARATIVO 2

Tipo fonte: aggiudicazione in asta

Data contratto/rilevazione: 06/03/2018

Fonte di informazione: Espropriazioni Immobiliari, 1321/2015

Descrizione: Appartamento di mq. 68, piano 4°, ingresso, cucina, soggiorno, camera, bagno, ripostiglio e cantina., 1

Indirizzo: Via Bramante da Urbino, 15 Desio, MB

Superfici principali e secondarie: 68

Superfici accessorie:

Prezzo: 39.000,00 pari a 573,53 Euro/mq

Valore Ctu: 55.200,00 pari a: 811,76 Euro/mq

Prezzo Base d'Asta: 41.400,00 pari a: 608,82 Euro/mq

Distanza: 135.00 m

Numero Tentativi: 1



COMPARATIVO 3

Tipo fonte: aggiudicazione in asta

Data contratto/rilevazione: 25/10/2016

Fonte di informazione: Espropriazioni Immobiliari, 111/2015

Descrizione: Appartamento di mq. 63, piano terzo, disimpegno d'ingresso, cucina con balcone, camera, servizio igienico, ripostiglio e soggiorno con balcone, oltre vano cantina al piano sottotetto., 1

Indirizzo: Via Bramante da Urbino, 15 Desio, MB

Superfici principali e secondarie: 63

Superfici accessorie:

Prezzo: 36.000,00 pari a 571,43 Euro/mq

Valore Ctu: 48.000,00 pari a: 761,90 Euro/mq

Prezzo Base d'Asta: 48.000,00 pari a: 761,90 Euro/mq

Distanza: 135.00 m

Numero Tentativi: 1



COMPARATIVO 4

Tipo fonte: aggiudicazione in asta

Data contratto/rilevazione: 08/02/2016

Fonte di informazione: Espropriazioni Immobiliari, 959/2013

Descrizione: Appartamento di mq. 79,80, terzo piano, zona cottura, zona pranzo, soggiorno, due





camere, bagno e due balconi oltre a cantina al piano interrato e area privata (orto/giardino)., 1

Indirizzo: Via Pascoli, 3d Lissone, MB

Superfici principali e secondarie: 80

Superfici accessorie:

Prezzo: 63.750,00 pari a 796,88 Euro/mq

Valore Ctu: 85.038,45 pari a: 1.062,98 Euro/mq

Prezzo Base d'Asta: 85.000,00 pari a: 1.062,50 Euro/mq

Distanza: 215.00 m

Numero Tentativi: 1

COMPARATIVO 5

Tipo fonte: aggiudicazione in asta

Data contratto/rilevazione: 19/01/2021

Fonte di informazione: Espropriazioni Immobiliari, 809/2016

Descrizione: Appartamento di mq. 62, piano quarto composto da due locali più servizi. Cantina di mq. 1,50., 1

Indirizzo: Via del Concilio , 17 Lissone, MB

Superfici principali e secondarie: 62

Superfici accessorie:

Prezzo: 71.000,00 pari a 1.145,16 Euro/mq

Valore Ctu: 61.125,00 pari a: 985,89 Euro/mq

Prezzo Base d'Asta: 61.200,00 pari a: 987,10 Euro/mq

Distanza: 224.00 m

Numero Tentativi: 2



INTERVISTE AGLI OPERATORI IMMOBILIARI:

Agenzia delle Entrate valori OMI (22/09/2025)

Domanda: Vendita anno 2024 semestre 2 - Lissone - zona periferica - residenziale - abitazione di tipo economico

Valore minimo: 1.300,00

Valore massimo: 1.500,00

Agenzia delle Entrate valori OMI (22/09/2025)

Domanda: Vendita anno 2024 semestre 2 - Lissone - zona periferica - residenziale - box

Valore minimo: 750,00

Valore massimo: 1.100,00



SVILUPPO VALUTAZIONE:

La stima è stata eseguita con metodo comparativo. Visionato l'immobile si è proceduto con un confronto con gli attuali prezzi di mercato per vendite di beni immobili il più possibile simili per tipologia edilizia, consistenza e servizi, siti nella stessa zona di riferimento, e con i prezzi medi esposti dalle banche dati del mercato immobiliare prese come riferimento, considerando altresì tutti gli elementi che hanno potuto influire sia positivamente sia negativamente sul valore del bene. A seguito di quanto precedentemente riportato, si ritiene equo attribuire un valore al mq pari a € 1.400,00



CALCOLO DEL VALORE DI MERCATO:





Valore superficie principale:	106,00	x	1.400,00	=	148.400,00
Valore superficie accessori:	25,00	x	1.400,00	=	35.000,00
					183.400,00

RIEPILOGO VALORI CORPO:

Valore di mercato (1000/1000 di piena proprietà):	€. 183.400,00
Valore di mercato (calcolato in quota e diritto al netto degli aggiustamenti):	€. 183.400,00

BENI IN LISSONE VIA PALESTRINA 17

BOX SINGOLO

DI CUI AL PUNTO B

box singolo a LISSONE Via Palestrina 17, della superficie commerciale di **12,00** mq per la quota di:

- 500/1000 di piena proprietà (*** DATO OSCURATO ***)
- 500/1000 di piena proprietà (*** DATO OSCURATO ***)

box posto al piano seminterrato

L'unità immobiliare oggetto di valutazione è posta al piano seminterrato, ha un'altezza interna di 2.65. Identificazione catastale:

- foglio 40 particella 73 sub. 40 (catasto fabbricati), partita 3154, superficie 12, classe 05, consistenza 12 mq, rendita 39,04 Euro, indirizzo catastale: VIA PIER LUIGI DA PALESTRINA N. 17 LISSONE, piano: S1, intestato a *** DATO OSCURATO *** , derivante da variazione del 09/11/2015 - inserimento in visura dei dati di superficie
- Coerenze: nord box altra proprietà, est corsello comune, sud box altra proprietà, ovest cantina-deposito stessa proprietà

L'intero edificio sviluppa 6 piani, 5 piani fuori terra, 1 piano interrato. Immobile costruito nel 1967.

DESCRIZIONE DELLA ZONA

I beni sono ubicati in zona semicentrale in un'area residenziale, le zone limitrofe si trovano in un'area residenziale. Il traffico nella zona è locale, i parcheggi sono sufficienti. Sono inoltre presenti i servizi di urbanizzazione primaria e secondaria.

SERVIZI

asilo nido
biblioteca
farmacie
municipio
negozi al dettaglio
palazzetto dello sport
scuola elementare
scuola per l'infanzia





spazi verde
supermercato
verde attrezzato

COLLEGAMENTI

superstrada distante 2km
aeroporto distante 23 km (aeroporto Milano Linate)
aeroporto distante 52km (aeroporto Milano Malpensa)
ferrovia distante 2 km (fermata Lissone-Muggiò)

QUALITÀ E RATING INTERNO IMMOBILE:

esposizione:
panoramicità:
livello di piano:
stato di manutenzione:
luminosità:
qualità degli impianti:
qualità dei servizi:

DESCRIZIONE DETTAGLIATA:

box singolo posto al piano seminterrato

Delle Strutture:

strutture verticali: costruite in cemento armato
travi: costruite in cemento armato
solai: soletta in cemento armato in opera

Delle Componenti Edilizie:

rivestimento esterno: realizzato in cappotto - isolamento termico
pavimentazione esterna: realizzata in battuto di cemento
pavimentazione interna: realizzata in battuto di cemento
plafoni: realizzati in stabilitura
portone di ingresso: anta doppia a battente realizzato in ferro
rivestimento interno: posto in soggiorno, camere, disimpegno realizzato in carta da parati

Degli Impianti:

elettrico: sottotraccia , la tensione è di 220V



nella media ★★★★★★
nella media ★★★★★★
nella media ★★★★★★

nella media ★★★★★★
nella media ★★★★★★
nella media ★★★★★★
nella media ★★★★★★



nella media ★★★★★★
nella media ★★★★★★
nella media ★★★★★★
al di sotto della media ★★★★★★
al di sotto della media ★★★★★★
al di sotto della media ★★★★★★
al di sotto della media ★★★★★★



nella media ★★★★★★
nella media ★★★★★★
nella media ★★★★★★



nella media ★★★★★★
nella media ★★★★★★
nella media ★★★★★★
nella media ★★★★★★
nella media ★★★★★★
nella media ★★★★★★
al di sotto della media ★★★★★★



nella media ★★★★★★



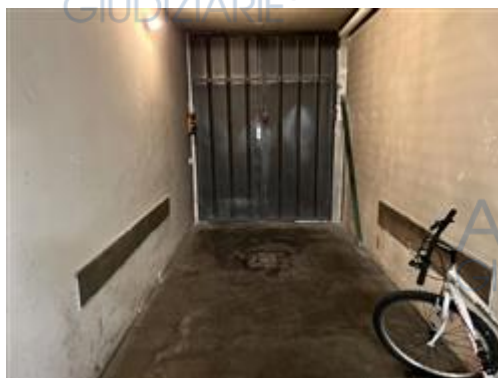

CONSISTENZA:

Criterio di misurazione consistenza reale: *Superficie Catastale - Visura catastale*

Criterio di calcolo consistenza commerciale: *D.P.R. 23 marzo 1998 n.138*



descrizione	consistenza		indice		commerciale
box	12,00	x	100 %	=	12,00
Totale:	12,00				12,00





Tribunale di Monza - RGE 0611 / 2021
R.G. n. 70/2021
Sezione di Lissone, Via Pioppo 17
Aste giudiziarie
n. 276



VALUTAZIONE:



DEFINIZIONI:

Procedimento di stima: *comparativo: Monoparametrico in base al prezzo medio.*

OSSERVAZIONI DEL MERCATO IMMOBILIARE:



COMPARATIVO 1

Tipo fonte: annuncio immobiliare

Data contratto/rilevazione: 26/09/2025

Fonte di informazione: annuncio privato

Descrizione: box singolo

Indirizzo: via Giotto Lissone

Superfici principali e secondarie: 16

Superfici accessorie:

Prezzo: 15.000,00 pari a 937,50 Euro/mq



COMPARATIVO 2

Tipo fonte: annuncio immobiliare

Data contratto/rilevazione: 26/09/2025

Fonte di informazione: Tencasa

Descrizione: box singolo

Indirizzo: via del Pioppo - Lissone

Superfici principali e secondarie: 12





Superfici accessorie:

Prezzo: 15.000,00 pari a 1.250,00 Euro/mq



INTERVISTE AGLI OPERATORI IMMOBILIARI:

Agenzia delle Entrate valori OMI (22/09/2025)

Domanda: Vendita anno 2024 semestre 2 - Lissone - zona periferica - residenziale - abitazione di tipo economico

Valore minimo: 1.300,00

Valore massimo: 1.500,00

Agenzia delle Entrate valori OMI (22/09/2025)

Domanda: Vendita anno 2024 semestre 2 - Lissone - zona periferica - residenziale - box

Valore minimo: 750,00

Valore massimo: 1.100,00



SVILUPPO VALUTAZIONE:

La stima è stata eseguita con metodo comparativo. Visionato l'immobile si è proceduto con un confronto con gli attuali prezzi di mercato per vendite di beni immobili il più possibile simili per tipologia edilizia, consistenza e servizi, siti nella stessa zona di riferimento, e con i prezzi medi esposti dalle banche dati del mercato immobiliare prese come riferimento, considerando altresì tutti gli elementi che hanno potuto influire sia positivamente sia negativamente sul valore del bene. A seguito di quanto precedentemente riportato, si ritiene equo attribuire un valore al mq pari a € 1.000,00



CALCOLO DEL VALORE DI MERCATO:

Valore superficie principale: 12,00 x 1.000,00 = **12.000,00**



RIEPILOGO VALORI CORPO:

Valore di mercato (1000/1000 di piena proprietà): € 12.000,00

Valore di mercato (calcolato in quota e diritto al netto degli aggiustamenti): € 12.000,00



9. VALUTAZIONE COMPLESSIVA DEL LOTTO:

Comparazione con immobili similari recentemente compravenduti sul territorio di Lissone

Le fonti di informazione consultate sono: catasto di Milano - Lissone, conservatoria dei registri immobiliari di Milano 2, ufficio tecnico di Lissone, agenzie: Varie operanti sul territorio di Lissone, osservatori del mercato immobiliare Banca dati valori immobiliari Agenzia delle Entrate, ed inoltre: informazioni in loco



DICHIARAZIONE DI CONFORMITÀ AGLI STANDARD INTERNAZIONALI DI VALUTAZIONE:

- la versione dei fatti presentata nel presente rapporto di valutazione è corretta al meglio delle conoscenze del valutatore;
- le analisi e le conclusioni sono limitate unicamente dalle assunzioni e dalle condizioni eventualmente riportate in perizia;
- il valutatore non ha alcun interesse nell'immobile o nel diritto in questione;
- il valutatore ha agito in accordo con gli standard etici e professionali;
- il valutatore è in possesso dei requisiti formativi previsti per lo svolgimento della professione;
- il valutatore possiede l'esperienza e la competenza riguardo il mercato locale ove è ubicato o





collocato l'immobile e la categoria dell'immobile da valutare;



VALORE DI MERCATO (OMV):

RIEPILOGO VALUTAZIONE DI MERCATO DEI CORPI:

ID	descrizione	consistenza	cons. accessori	valore intero	valore diritto
A	appartamento	106,00	25,00	183.400,00	183.400,00
B	box singolo	12,00	0,00	12.000,00	12.000,00
				195.400,00 €	195.400,00 €

Spese di regolarizzazione delle difformità (vedi cap.8):

€. 4.000,00

Valore di Mercato dell'immobile nello stato di fatto e di diritto in cui si trova:

€. 191.400,00

VALORE DI VENDITA GIUDIZIARIA (FJV):

Riduzione del valore del **0%** per differenza tra oneri tributari su base catastale e reale e per assenza di garanzia per vizi e per rimborso forfetario di eventuali spese condominiali insolute nel biennio anteriore alla vendita e per l'immediatezza della vendita giudiziaria:

€. 0,00

Oneri notarili e provvigioni mediatori carico dell'acquirente:

€. 0,00

Spese di cancellazione delle trascrizioni ed iscrizioni a carico dell'acquirente:

€. 0,00

Arrotondamento del valore finale:

€. 0,00

Valore di vendita giudiziaria dell'immobile al netto delle decurtazioni nello stato di fatto e di diritto in cui si trova:

€. 191.400,00



data 30/09/2025



il tecnico incaricato
Geom. Andrea Mannino

