



# TRIBUNALE ORDINARIO DI PATTI

*Provincia di Messina*

**Giudice: Dott.ssa Michela Agata La Porta**

**SEZIONE CIVILE**

Procedimento delle Esecuzioni Immobiliari: R.G.E 53/2023

Parte creditore procedente: Reale Mutua di Assicurazioni

Parte esecutata [REDACTED]

ASTALEGAL.NET  
**RELAZIONE TECNICA D'UFFICIO**

C.T.U. Arch. Elio Grillo

**Documentazione fotografica e Pianta rilievo**

- |                                |          |
|--------------------------------|----------|
| 1) Documentazione fotografica; | (pag. 2) |
| 2) Pianta rilievo;             | (pag. 5) |

Patti lì 22/08/2024



**Studio tecnico d'architettura e design Grillo**

Via G. Macrì n.10, 98123, Messina, tel.090 663366, cell. 349 2151606  
e\_mail: eliogrillo1@virgilio.it, Pec: elio.grillo@archiworldpec.it

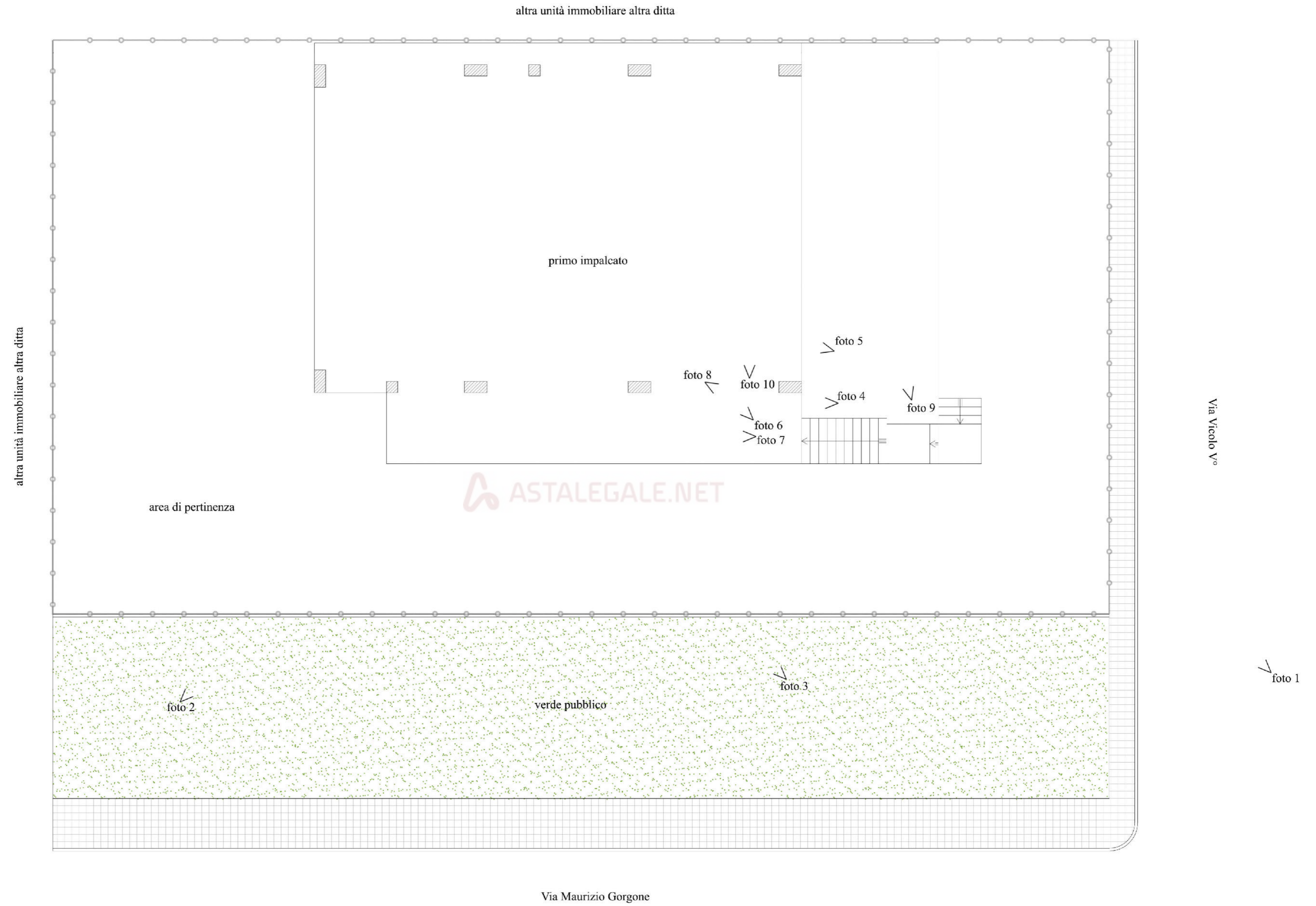

ASTALEGALE.NET



# DOCUMENTAZIONE FOTOGRAFICA 1



immagine aero satellitare



foto 1

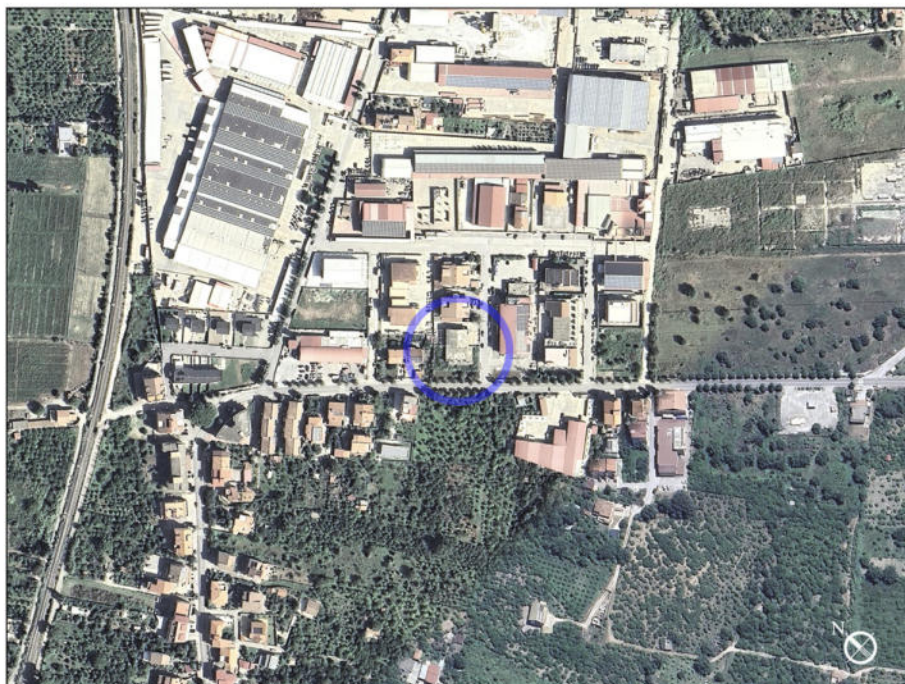

foto 2



foto 3



foto 4

DOCUMENTAZIONE FOTOGRAFICA 2



foto 5



foto 6



foto 7

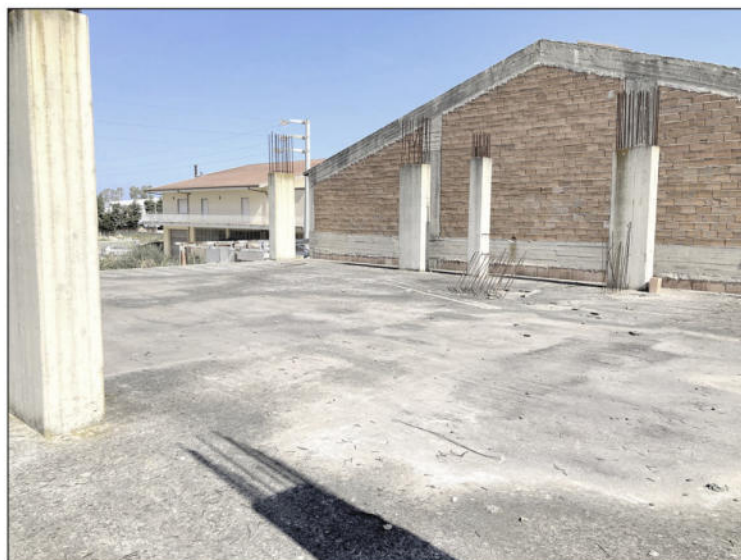

foto 8



foto 9



foto 10



*Pianta rilievo* scala 1:100

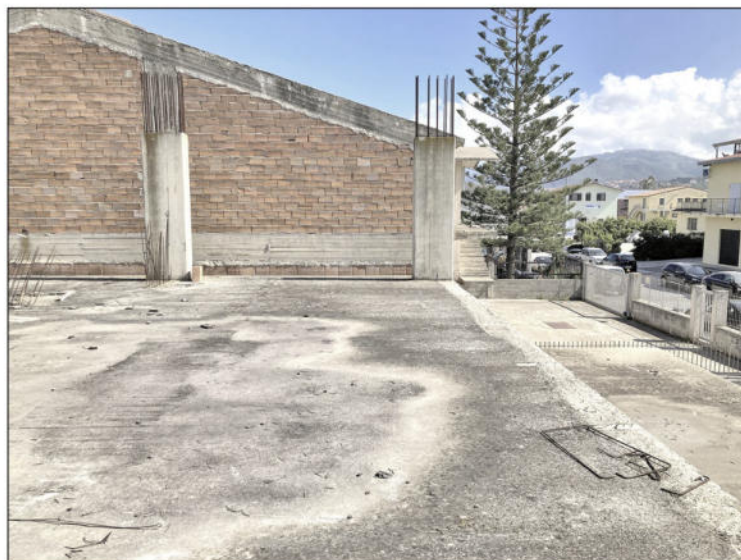