

LOTTO 1 - Appartamento sub 39



Vista dal pianerottolo



Ingresso

Giudice: Dott. M.G. Ciocca | Custode: Avv. C. Bossi | Perito: Arch. G. Pranzo-Zaccaria
7/22





Vista verso la zona cucina



Soggiorno

Giudice: Dott. M.G. Ciocca | Custode: Avv. C. Bossi | Perito: Arch. G. Pranzo-Zaccaria
8/22





Soggiorno



Vista verso l'esterno

Giudice: Dott. M.G. Ciocca | Custode: Avv. C. Bossi | Perito: Arch. G. Pranzo-Zaccaria
9/22





Balcone principale



Balcone principale

Giudice: Dott. M.G. Ciocca | Custode: Avv. C. Bossi | Perito: Arch. G. Pranzo-Zaccaria
10/22





Disimpegno



Camera

Giudice: Dott. M.G. Ciocca | Custode: Avv. C. Bossi | Perito: Arch. G. Pranzo-Zaccaria
11/22





Camera



Bagno

Giudice: Dott. M.G. Ciocca | Custode: Avv. C. Bossi | Perito: Arch. G. Pranzo-Zaccaria
12/22





Camera matrimoniale



Camera matrimoniale

Giudice: Dott. M.G. Ciocca | Custode: Avv. C. Bossi | Perito: Arch. G. Pranzo-Zaccaria
13/22





Bagno della matrimoniale



Dettaglio dell'infiltrazione riscontrata

Giudice: Dott. M.G. Ciocca | Custode: Avv. C. Bossi | Perito: Arch. G. Pranzo-Zaccaria
14/22



LOTTO 1 - Box sub 126



Vista dal corsello



Vista interna

Giudice: Dott. M.G. Ciocca | Custode: Avv. C. Bossi | Perito: Arch. G. Pranzo-Zaccaria
15/22



LOTTO 1 - Cantina sub 221



Vista interna

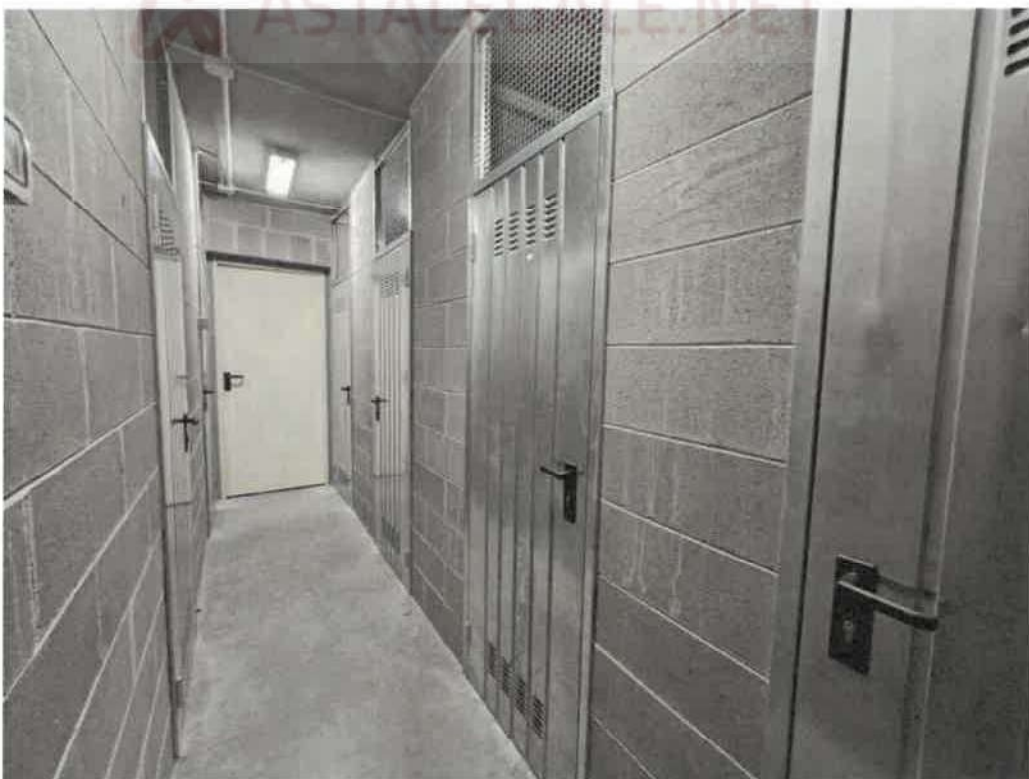

Corridoio comune

Giudice: Dott. M.G. Ciocca | Custode: Avv. C. Bossi | Perito: Arch. G. Pranzo-Zaccaria
16/22

